令和6年度
老人保健事業推進費等補助金
（老人保健健康増進等事業分）

居宅介護支援へのテクノロジーの活用に関する調査研究事業　報告書

令和7（2025）年3月

三菱総合研究所

ヘルスケア事業本部

目次

1. 事業概要 1
1.1 実施目的 1
1.2 実施内容 1
1.3 検討委員会の実施 2
1.3.1 検討委員会の委員構成 2
1.3.2 検討委員会の開催状況 3
2. 居宅介護支援におけるテクノロジーの把握 4
2.1 調査概要・目的 4
2.2 調査の流れ 4
2.3 デスクトップリサーチの実施 5
2.3.1 調査対象 5
2.3.2 調査時期 5
2.3.3 調査結果 6
2.4 展示会等での情報収集の実施 12
2.4.1 調査対象 12
2.4.2 調査時期 12
2.4.3 調査結果 12
2.5 関係者へのヒアリングの実施 15
2.5.1 調査時期 15
2.5.2 調査方法 15
2.5.3 協会向けヒアリング調査 15
2.5.4 メーカー・ベンダー向けヒアリング調査 20
2.5.5 居宅介護支援事業所向けヒアリング調査 24
2.6 テクノロジーのマッピングの整理 33
3. 居宅介護支援におけるテクノロジー活用のユースケース整理 41
3.1 整理の概要 41
3.2 居宅介護支援におけるテクノロジー活用のユースケース整理 41
3.2.1 個別機器の例①：排泄支援機器 41
3.2.2 個別機器の例②：見守りセンサー 42
3.2.3 居宅介護支援のテクノロジー活用のユースケースの例①：現状 43

3.2.4 居宅介護支援のテクノロジー活用のユースケースの例②:将来像..... 44

4. 居宅介護支援においてテクノロジーを活用する際の課題の検討 46

4.1 分析・検討の概要 46
4.2 居宅介護支援においてテクノロジーを活用する課題の観点別整理 46
4.3 介護保険制度としてのテクノロジー活用の評価 48

5. 本事業のまとめ 49

巻末資料..... 51

1. 事業概要

1.1 実施目的

今後、要介護高齢者の増加が見込まれる一方、居宅介護支援に従事するケアマネジャーの人材確保が難しいとの指摘があり、限られた人材で質の高いケアマネジメントを実現していくためには、日々の業務のあり方そのものを見直していく必要がある。

居宅介護支援においては、ICT機器を活用した場合の逓減制の緩和（令和3年度改定）、一定の要件を設けた上でのオンラインモニタリングの導入（令和6年度改定）など、テクノロジーの活用を踏まえた介護報酬上の見直しを行ってきているところであるが、今後もテクノロジー等も活用し、ケアマネジャーの負担軽減や業務効率化を図っていく必要がある。

近年の介護現場においては、介護ロボット、センサー、AIなど、様々なテクノロジーが活用されている。これらを踏まえ、本事業では居宅介護支援においても、こうしたテクノロジーの活用が図られるよう、ケアマネジメントにおいて現状活用可能なテクノロジーを把握するとともに、将来を見据えた更なるテクノロジー活用も検討し、居宅介護支援におけるテクノロジー活用を進めていくための課題等を整理することを目的に実施した。

1.2 実施内容

上記の目的を達成するため、本事業は以下の手順で実施した。

（1）検討委員会の設置・開催
（2）居宅介護支援におけるテクノロジーの把握
（3）居宅介護支援におけるテクノロジー活用のユースケース整理
（4）居宅介護支援においてテクノロジーを活用する際の課題の検討
（5）報告書の作成

1.3 検討委員会の実施

1.3.1 検討委員会の委員構成

検討委員会の委員構成は以下の通り。

＜委員＞

石 山　麗 子　国際医療福祉大学大学院　医療福祉経営専攻
先進的ケア・ネットワーク開発研究分野　教授
遠 藤　征 也　一般財団法人長寿社会開発センター
事務局長（兼）調査研究開発部長
大 島　康 雄　一般社団法人日本介護支援専門員協会　常任理事
海　藤　清　株式会社ワイズマン　開発本部システム企画部　部長
鹿 野　佑 介　一般社団法人日本ケアテック協会　会長
五 島　清 国　公益財団法人テクノエイド協会　企画部　部長
迫 田　武 志　ND ソフトウェア株式会社
戦略マーケティング部　アライアンス課　課長
髙 田　陽 介　武蔵野市　健康福祉部　高齢者支援課　介護保険係　係長
畠　山　仁　一般社団法人保健医療福祉情報システム工業会（JAHIS）
医事コンピュータ部会介護システム委員会　委員長
濵 岡　邦 雅　株式会社シーディーアイ　代表取締役社長
○ 三 浦　久 幸　国立研究開発法人国立長寿医療研究センター
在宅医療・地域医療連携推進部長
山 崎　晴 生　一般社団法人全国介護事業者連盟　茨城県支部　支部長
有限会社シニアライフ　代表取締役
渡 部　功 司　株式会社なないろ　代表取締役

○委員長　（敬称略・五十音順）（所属は令和 7 年3月時点）

＜オブザーバー＞

松 山　政 司　厚生労働省老健局認知症施策・地域介護推進課　課長補佐
上 柳 田　雪 花　厚生労働省老健局認知症施策・地域介護推進課　人材研修係長
首 藤　俊 彰　厚生労働省老健局認知症施策・地域介護推進課　人材研修係
鈴 木　加 奈 子　厚生労働省老健局認知症施策・地域介護推進課　人材研修係
村 山　い ず み　厚生労働省老健局認知症施策・地域介護推進課　人材研修係

（敬称略）

＜事務局＞

株式会社三菱総合研究所　ヘルスケア事業本部　社会保障戦略グループ
エム・アール・アイ リサーチアソシエイツ㈱ ヘルスケア＆ウェルネス事業部

1.3.2 検討委員会の開催状況

検討委員会の開催状況は下記のとおり。

図表 1 検討委員会の開催日と主な議題

回	開催日	主な議題
第1回	令和６年10月１日(火)	・ 調査計画(案)について ・ 居宅におけるテクノロジーの把握状況について
第2回	令和７年１月15日(水)	・ 居宅介護支援におけるテクノロジーの把握の状況 ・ 事業計画～デスクトップリサーチの結果 ・ ヒアリング調査の中間結果 ・ テクノロジーのマッピングの状況 ・ 居宅介護支援におけるテクノロジー活用のユースケース整理等
第3回	令和７年３月13日(木)	・ 居宅介護支援におけるテクノロジーの把握の状況 ・ 第2回委員会の反映状況 ・ ヒアリング調査の結果 ・ 居宅介護支援におけるテクノロジー活用のユースケース整理等

2. 居宅介護支援におけるテクノロジーの把握

2.1 調査概要・目的

居宅介護支援におけるテクノロジー活用を進めていくための課題籐を検討するにあたり、現時点で利用者宅や介護支援専門員において活用されているテクノロジーを網羅的に把握の上、居宅介護支援におけるテクノロジーを整理することを目的として以下の調査を実施した。

2.2 調査の流れ

- ステップ 1：デスクトップリサーチ
  利用者宅や介護支援専門員が活用しているテクノロジーについて、デスクトップリサーチを行った。調査対象は経済産業省及び厚生労働省「ロボット技術の介護利用における重点分野（※）」によらず、AI を活用したソフトウェア、音声入力機器、Bluetooth 接続機器等、多様な観点での調査を行った。

  ※介護ロボットの重点分野（令和6年6月改定）
  介護ロボットの重点分野のうち、居宅介護支援において利用が想定されているテクノロジーとして、「見守り（在宅）」、「コミュニケーション」、「介護業務支援」、「認知症生活支援・認知症ケア支援」を想定した。

- ステップ2：展示会等での把握
  介護現場におけるテクノロジーに関する展示会に参加し、利用者宅や介護支援専門員が活用可能なテクノロジーを把握した。具体的には、CareTEX 東京’24（令和 6 年 7 月 30 日～8 月 1 日開催）、H.C.R.2024（令和6年 10 月2日～4日開催）を対象とした。

- ステップ3：関係者へのヒアリング
  ステップ 1、2の調査結果を踏まえ、日本介護支援専門員協会や介護分野のテクノロジーに関連する協会及び、現状活用されているテクノロジーの他、開発中（上市予定）のテクノロジーも含めたベンダーや居宅介護支援事業所を対象としたヒアリングを実施した。

- ステップ 4：テクノロジーのマッピング
  調査結果及び検討委員会での議論を踏まえ、居宅の介護支援専門員（ケアマネジャー）が活用可能なテクノロジーのマッピングを行った。マッピング実施にあたっては、ケアマネジメントの業務の軸及び機器利用の目的（自立支援・ケアの質向上か、負担軽減・効率化か）等の観点を踏まえ整理した。

2.3 デスクトップリサーチの実施

2.3.1 調査対象

現在、市販中または実証中のテクノロジーの動向、居宅介護支援事業所でのテクノロジー活用状況について把握するため、以下を対象に文献調査を実施した。

図表 2 デスクトップリサーチ：調査対象

目的	調査対象
実証中のテクノロジーの動向の把握	ウェブ調査（以下、「デジタル行政/介護」を含む） https://www.digital-gyosei.com/tag/kaigo/
居宅介護支援事業所でのテクノロジー活用状況の把握	調査時期より直近3年間発行された、居宅介護支援関連の以下の新聞雑誌一覧 • ケアマネジャー • 月刊ケアマネジメント • シルバー新報 • TeLiDe（テリデ） • vision と戦略 • おはよう 21 • WAM • 介護ビジョン • コミュニティケア • 地域ケアリング

2.3.2 調査時期

令和6年7月～11 月

2.3.3 調査結果

調査対象となった文献数は以下の通り。そのうち、本調査の対象として居宅介護支援事業所、居宅介護支援事業所で勤務する介護支援専門員を対象としたものを抽出し、その実施概要について確認した。

実施概要については、以降のページに示す。

図表 3 デスクトップリサーチ：調査結果（該当件数）

目的	該当件数
実証中のテクノロジーの動向の把握	45 件 （うち、ケアマネジャーの関与有り2件、不明1件）
居宅介護支援事業所でのテクノロジー活用状況の把握	89 件 （うち、ケアマネジメントとの関連有り 16 件）

図表 4 デスクトップリサーチ：ケアマネジメントにおける実証中のテクノロジーの把握（調査結果）

No.	記事の投稿日	自治体名	協力社名	機器名	活用しているテクノロジー	参加者	実施概要	ケアマネの参加
1	2022/4/19	神奈川県藤沢市	株式会社エクサホームケア	CareWiz トルト	**歩行分析 AI サービス**	通所介護事業所、小規模多機能型居宅介護事業所、福祉用具事業所等の介護に関連する**多職種の事業者**	【内容】藤沢市に所属する介護事業所に実証事業期間中「CareWiz トルト」を無償で提供し、**歩行解析及び共有機能を多職種連携に活用**。介護現場の間接業務短縮に伴う直接ケア業務時間の拡大、タイムリーな情報連携による在宅医療・介護サービスの質の向上を図る。同市は所属する介護事業所の情報連携コストを下げながら利用者の健康状態維持を両立することを目指す。	**有り**
2	2022/7/21	福岡県直方市	九州大学	－	腕時計型の**ウェアラブルデバイス**	市内の高齢者活動グループ	【背景】直方市の事業「レセプトデータ等を用いた地域住民の健康寿命の延伸と健康格差の解消を実現するためのデータ分析（LIFE Study）」 【内容】腕時計型のウェアラブルデバイスを1か月間装着して、**歩数や脈拍、睡眠時間等をデータ化。収集した活動データは、医療データや介護データと突合し、因果関係などを調査**する。	不明
3	2022/10/18	大阪府豊中市	東京電力パワーグリット株式会社 株式会社ウェルモ	「居宅内モニタリングシステム」（当時開発中）	居宅内に**電力センサー**等を設置して、家電を利用する際の電力データを基にAI技術を用いて高齢者の生活行動を推定し、その生活リズムを可視化し、生活リズムが逸脱したときのアドバイスや定期レポートにより、日々の生活をサポートするシステム	【対象者】 豊中市内の要支援・要介護認定の一人暮らしの高齢者で、協力事業所を通じ、下記の介護サービスを利用している人 ・定期巡回・随時対応型訪問介護看護 ・小規模多機能型居宅介護 ・居宅介護支援	【期間】1年 6 か月　※開始時期は事業所毎に設定 【内容】**介護サービスを利用していない見えない時間帯に高齢者の生活リズムを把握**することで、生活リズムに変化が起きた際に介護事業者に注意を促し早期に適切な介護ケアを行える環境を整備するほか、あらかじめ設定した居室内の温度設定を上回ったときにご家族等に通知を行なう。	**有り**

図表 5 デスクトップリサーチ：ケアマネジメントにおけるテクノロジーの活用状況（調査結果）

No	雑誌名 発売号	記事タイトル	掲載されている テクノロジー名	記事概要
1	ケアマネジャー 2024 年 9 月号	今すぐできる！ケアマネジャーのための ICT 活用術	・クラウド勤怠管理システム ・オンラインカレンダー ・ビジネスチャット ・クラウドストレージ	・テレワークが可能な環境整備に必要なツールの紹介 ・テレワーク導入に向けた、「訪問が必要な業務」と「テレワークで対応可能な業務」の整理に向けた考え方の紹介
2	ケアマネジャー 2024 年 8 月号	今すぐできる！ケアマネジャーのための ICT 活用術	・クラウドストレージ	・ケアマネジャー業務におけるペーパーレス化のメリット（業務効率化・コスト削減・セキュリティ対策） ・ICT 活用の実践方法（フォルダの作成方法等）
3	ケアマネジャー 2024 年 7 月号	今すぐできる！ケアマネジャーのための ICT 活用術	・タブレット端末 ・音声入力機能	・ケアマネジメント業務におけるタブレット端末のメリット ・タブレット端末の活用場面の紹介（訪問先での記録・オンラインサービス担当者会議の開催・利用者家族への説明資料の提示）
4	ケアマネジャー 2024 年 5 月号	今すぐできる！ケアマネジャーのための ICT 活用術	・音声入力機能 ・単語登録 ・クリップボード ・クリップボード履歴ソフト （定型文の登録機能）	・入力にかかる時間、転記にかかる手間等を削減するツールの紹介
5	月刊ケアマネジメント 2024 年 1月号	「介護DX」の全体像：今、求められる介護分野のデジタル化とは～目的と効果、海外事例からみる将来像～	・アシスティブ・テクノロジー （リフト等） ・記録を分析するツール ・電子申請システム （行政とのやり取りの効率化） ・検索性の高いデータ・システム （介護サービス情報公表システム等）	※記事内の見出し 1. 介護 DX の背景と現状 2. デジタル化の効果 3. デンマークにおける介護 DX 4. 介護 DX を進めるには

No	雑誌名 発売号	記事タイトル	掲載されている テクノロジー名	記事概要
6	月刊ケアマネジメント 2024 年 1 月号	座談会「ケアマネジャーと ICT」生産性向上に賛成！ ICT の「謎の不安」払拭し、利用者との時間を	・チャット ・オンラインカレンダー ・オンラインアドレス帳 ・クラウドストレージ ・オンラインアンケート ・音声入力機能 ・定型文登録機能 ・生成 AI ・提供票等の送受信ができるツール（ケアプランデータ連携システム等）	・生産性向上への期待はあるが、多忙により ICT 化に取り組む余裕がない。 ・国／民間のデータ連携システムが混在することへの批判 ・逓減制の緩和に対する批判 ・オンラインモニタリングへの期待 ・ICT を活用しているケアマネジャーによる取組紹介
7	月刊ケアマネジメント 2024 年 1 月号	地域の ICT 化支援 ICT で地域の介護・福祉の質向上 「人との関係性構築」を前提に	・kintone ・音声入力機能 ・電子カルテ	・有限会社あんしん村グループにおける以下の独自の取組の紹介 ・地域のケアマネジャー向けに ICT に関する知識を共有する「IT 介護支援室」（YouTube「あんしん村チャンネル」でセミナーの様子を公開） ・記録や入力のペーパーレス化 ・LIFE への情報入力の電子化
8	月刊ケアマネジメント 2024 年 1 月号	生成 AI 活用でケアプラン作成最強タッグ「ChatGPT×ケアマネジャー」 ケアマネジメント課題解決のサポーター	・生成 AI	・生成 AI を活用したケアプラン作成の事例紹介 ・生成 AI を活用したケアプラン作成に関するこれまでの動向と活用時の留意点に関する解説等
9	TeLiDe （テリデ） vol.2	なぜ今、OneDrive に移行するのか？	・OneDrive（オンラインストレージ）	・紙媒体での書類保管のデメリット、コスト ・オンラインストレージの紹介 ・OneDrive への登録方法の説明 ・OneDrive 使用時のデータ管理、ファイルの名前付けルールの徹底についての説明

No	雑誌名 発売号	記事タイトル	掲載されている テクノロジー名	記事概要
10	TeLiDe (テリデ) vol.2	やっぱり紙が安心！？ICT 化の進まない介護業界	無し	・ICT 化に抵抗感のある居宅介護支援事業所の管理者やケアマネジャーへのインタビューを通じて以下を聞き取り。 ・業務のやり方を変えることへの抵抗感がある。 ・慣れるまで時間がかかることへの懸念がある。 ・ICT 化して手違いでデータを消してしまうことへの不安がある。 ・モニタリング時に PC やタブレットを使用することに不快感を示されることへの懸念がある。 ・紙ベースの作業や保管の方が楽に決まっているとの考えがある。
11	TeLiDe (テリデ) vol.2	苦手な ICT 化を進める意義はあるのか	・カイポケ ・タブレット	・紙とタブレットの使い分けの考え方として、「紙のメリット」「具体的な ICT の活用シーン」を例示。 ・ICT を活用することで、本来時間をかけたかった業務に時間をかけられるようになる等のメリットの説明 ・ICT に苦手意識がある人でも、少しずつ活用することで 1 つでも業務負担を軽減できる等のスモールステップでの導入に向けた説明
12	TeLiDe (テリデ) vol.2	まずはここから変えてみよう！時短の工夫3M(ムダ・ムラ・ムリ)をなくす3つのポイント	・電子 FAX(複合機の機能) ・ショートカットキー ・PC の単語登録機能	・電話のデメリット ・複合機、PC の便利機能の紹介
13	TeLiDe (テリデ) vol.2	テレワークからの学び～コミュニケーションの大切さ～	無し	・テレワーク導入後の 1 日の流れ、テレワークのメリット／デメリット等の説明
14	TeLiDe (テリデ) vol.2	ICT は地域力	無し	・ICT 化の効果として、地域内の情報共有を円滑にすることの説明

No	雑誌名 発売号	記事タイトル	掲載されている テクノロジー名	記事概要
15	TeLiDe （テリデ） vol.2	ICT 化は丁寧に～顔と顔が見えるコミュニケーション～	・カイポケ ・サイボウズ ・タブレット	・カイポケの活用例：利用者の情報共有、電子カルテ、請求業務等 ・サイボウズの活用例：勤怠管理、スケジュール管理、研修報告、社員同士の情報・メッセージ共有、申請業務（休暇、残業、交通費、研修費など）、アプリ作成 ・ICT が苦手な職員へ浸透させるための工夫を事例として紹介
16	TeLiDe （テリデ） vol.2	時間を創る ICT	・IC カードによる勤怠管理	・定期的な買い出し、勤怠管理を ICT 化することで業務時間の削減につなげた事例の紹介

2.4 展示会等での情報収集の実施

2.4.1 調査対象

以下の展示会のホームページより、出展商品の一覧を調査対象とした。

- CareTEX 東京’24（令和 6 年 7 月 30 日～8 月 1 日開催）
- H.C.R.2024（令和 6 年 10 月 2 日～4 日開催）

2.4.2 調査時期

令和 6 年 7 月～10 月

2.4.3 調査結果

介護現場で活用されているテクノロジーについて、介護ロボットの重点分野、テクノロジーに関する区分等によって、出展商品を整理した（図表 6）。この中には介護施設等で活用されている商品も多数含まれることから、居宅のケアマネジャーの業務に活用できると考えられる商品に絞り再抽出・整理を行った（図表 7）。その結果、ケアマネジメント業務に活用できるテクノロジーとして、情報収集・課題分析が 64 件、ケアプラン作成が 4 件、サービス担当者会議が 34 件、給付管理が 35 件に絞られた。

また、アセスメント・モニタリングで活用できると考えられる見守り機器等についても、施設での活用を想定している商品が多いことから、そのうち、ケアマネジメントと関連して、在宅でも活用が可能と思われる商品をさらに精査した（図表 8）。また、AI を活用した商品・サービスで用いられている AI の種類をさらに精査した（図表 9）。調査結果概要は以下の図表 6～図表 9 の通り。調査結果の詳細については巻末資料にて別途示す。

図表 6　CareTEX’東京 24 および H.C.R.2024 の出展商品の抽出結果

介護ロボットの種類											
介護ロボット	見守り										コミュニケーション
介護ロボット	見守りロボット	見守りシステム	在宅高齢者見守りシステム	見守りセンサー	離床センサー	バイタルセンサー	徘徊防止システム	転倒検知システム	睡眠モニタリングシステム	ビーコン・GPS	コミュニケーションツール
5	6	33	3	20	7	5	3	6	6	2	34

介護ロボットの種類								
移乗支援	移動支援	排泄支援	入浴支援	栄養管理	服薬管理	リハビリ	感染予防	危機対策
移乗支援	移動支援	排泄支援	入浴用品	栄養管理ソフト・システム	服薬管理システム	リハビリ機器・リハビリ用品	感染予防用品／除菌・衛生用品	BCP対策／危機対策設備・備品
86	287	0	51	3	3	38	39	13

テクノロジー											
AIを活用した商品・サービス	IoT製品・サービス	介護統合システム	モバイルシステム	クラウドサービス	介護アプリ	ナースコール	脳トレ・ゲーム・学習	その他介護施設向けシステム	その他見守りシステム	その他介護施設向け設備・備品	その他介護施設向けソリューション
12	14	19	5	21	9	13	20	45	5	190	14

図表 7　ケアマネジャーの業務に活用できると考えられる商品の分類

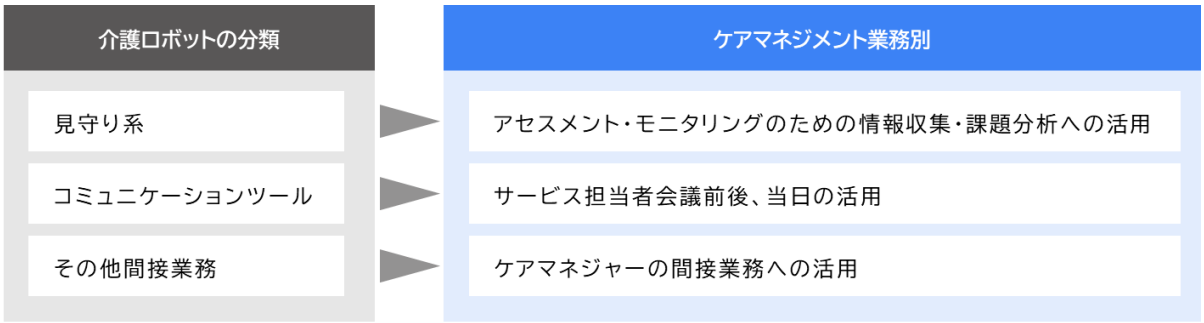

※ケアプラン作成は既存カテゴリーあり

ケアマネジメント業務						間接業務			
情報収集・課題分析		ケアプラン作成	サービス担当者会議	給付管理		人事			その他
アセスメント	モニタリング	ケアプラン作成	サービス担当者会議	介護記録・電子カルテ	介護保険請求	人事・労務向けシステム	勤務システム作成・管理	スタッフ採用／教育サービス・コンサル	業務分析・管理
64		4	34	24	11	7	6	8	5

図表 8　アセスメント・モニタリングで活用できると考えられる見守り機器等

	見守りシステム		その他	
	遠隔でのデータ閲覧可能	徘徊感知・GPS系	ケアマネ関連モバイル・介護アプリ	AIケアプラン作成
在宅での活用が想定されるもの	6	1	4	3
施設での活用が想定されるが、遠隔でのデータ閲覧が可能なもの	32	0	0	0
その他	5	0	0	0

図表 9　AI を活用した商品・サービスの詳細

	識別系AI	予測系AI	実行系AI	生成系AI
AIを活用した商品・サービス（全12品）	9	2	4	0

※AI については公開資料をもとに以下の機能をもとに分類（出所：総務省情報流通行政局地域通信振興課『自治体における AI 活用・導入ガイドブック＜導入手順編＞』、総務省・経済産業省『AI 事業者ガイドライン（第 1.0 版）』

- 識別系 AI：音声認識、画像認識、動画認識、言語解析
- 予測系 AI：数値予測、マッチング、意図予測、ニーズ予測
- 実行系 AI：表現生成、デザイン、行動最適化、作業の自動化
- 生成系 AI：文書、画像、プログラム等を生成

2.5 関係者へのヒアリングの実施

居宅介護支援へのテクノロジーの活用に向けて、関係する協会や開発メーカー・ベンダー及び、実際に活用する居宅介護支援事業所を対象にヒアリング調査を実施した。

2.5.1 調査時期

令和6年 11 月～令和7年3月

2.5.2 調査方法

訪問またはオンラインにより実施した。

2.5.3 協会向けヒアリング調査

(1) 調査対象

調査対象は以下の通り。

図表 10 協会向けヒアリング調査の対象

調査対象	概要
一般社団法人日本ケアテック協会	介護現場でのテクノロジー活用の推進に向けて、製品やサービスの開発、介護現場での利活用に向けた情報発信等を実施。
公益財団法人テクノエイド協会	介護現場での介護ロボット等の導入促進や、在宅での福祉用具貸与・販売等に関する情報発信等を実施。
一般社団法人日本介護支援専門員協会	介護支援専門員の資質の向上と地位の確立を図ることを目的とした介護支援専門員の全国組織。

（2）ヒアリング項目

主なヒアリング項目は以下の通り。

図表 11 主なヒアリング項目（協会）

1. 現場視点からみるテクノロジーの活用の状況
   - テクノロジー活用が想定される利用者様の姿
   - テクノロジー活用が想定される利用者様の住環境
   - 居宅介護支援におけるテクノロジー活用の方法
   - 居宅介護支援におけるテクノロジー活用にあたっての禁忌
   - テクノロジー活用の連携方法
   - テクノロジー導入時の課題
   - テクノロジーの中長期的活用時の課題
   - テクノロジー活用時における介護支援専門員の役割・責任
   - 機器の不具合等による緊急時の対応　など

2. 協会様・会員様が注目するテクノロジー
   - 主な製品名・シリーズ名
   - 主な導入先
   - 導入にあたって必要な環境整備
   - 注目する（人気のある）機能
   - 効果を感じる活用場面・内容

3. 今後のテクノロジー活用の展開について
   - 居宅介護支援としての対応方針
   - 在宅サービスへの展開について
   - 在宅サービス・居宅介護支援へ展開していくにあたっての課題

（3）ヒアリング結果

協会向けの主なヒアリング結果は以下の通り。

1）一般社団法人日本ケアテック協会

図表 12 主なヒアリング結果（日本ケアテック協会）

ヒアリング項目	主なヒアリング結果
現場視点からみるテクノロジーの活用の状況	・生成系 AI について、最近では活用事例も耳にするようになっている。また、バックオフィス系は外すことが難しいだろう。コア業務にテクノロジーを入れることはなかなか難しい。バックオフィスからフロントまで、さらに遠隔でのケアも含めて、現場での活用状況を整理・検討するとよい。 ・AI を用いてケアプランを作るという分野については既に完成している印象がある。 ・ケアマネジャーの業務の中では、モバイル環境／クラウドへのアクセス向上も重要である。
今後のテクノロジー活用の展開について	• ケアマネジャーの業務というより、相談援助業務の効率化をすることが必要であると感じている。まず、生成系 AI の活用は外せないのではないか。また、サービス担当者会議のオンライン化のためのツールや議事録作成アプリなども活用されている。介護業界に特化したツールが必要なのか、或いは、ビジネスツールを介護業界で活用することで解決するのか、という観点を踏まえて検討する必要があるのではないか。 • 実際に在宅にテクノロジーを導入する際には福祉用具としての導入とケアマネジャーのモニタリング用としての導入が考えられるが、福祉用具としての導入が適しているのではないか。その際、福祉用具側とケアマネジャーについて、介護報酬や運営基準等の面で整理が必要になる。これまでの実証等の経験からは福祉用具としての導入が自然であり、ケアマネジャー側の費用として負担するのは報酬とのバランスが合わないと考える。 • 令和9年度の介護報酬改定に向けて、ケアマネジャーのデジタル中核人材の育成と合わせて、必要なテクノロジーを可視化し、検討を進める必要があるのではないか。

2）公益財団法人テクノエイド協会

図表 13 主なヒアリング結果（テクノエイド協会）

ヒアリング項目	主なヒアリング結果
現場視点からみるテクノロジーの活用の状況	• 申請を受ける機器について、1台で複数分野に登録できる機器が増えている。 • 通信機能を含む機器の比率が高まっている。台湾では介護サービス向けレンタル通信インフラが開始されたと聞く。わが国でも検討する必要があるのではないか。 • 現在の機器導入主体は、「施設は施設、在宅は利用者自身。」という整理となっている。バイタル測定機能や GPS 機能を備えた機器は、その機能分の費用負担が介護保険対象外であるため、導入の制約の一因となっている。レンタル機器でも同様に課題となる。 • 当協会では、モデムやSIMを許容する独自ルールで運用している。カメラはモーションカメラか否かで判断し、バイタルデータ収集やGPS機能などは不許としている。 • 在宅の見守り機器をどう定義づけるか整理すべきで、例えば、バイタルセンサータイプを含むのか、認知症徘徊感知器を見守り機器とするのか、などの点は整理すべきである。 • 障害福祉の支援機器給付では、明文化された基準と、ケースワーカーなどによる評価を踏まえ、自治体が給付の可否を最終判断する。高齢者介護でも、介護保険の給付対象基準の明確化が必要ではないか。
今後のテクノロジー活用の展開について	• テクノロジーをケアマネジャーが独力で活用するのは難しい。テクノロジーの活用事例が共有され「先進事例」として評価されれば、テクノロジーの普及・定着に進む可能性がある。テクノロジーの使い方を見える化すると良い。 • ケアマネジャーや福祉用具貸与事業所の関係者は、電子機器に関する知識が十分あるわけではないという印象がある。そのような点は、メーカーとの連携や、街の電気屋などと連携して補完する仕組みも必要ではないか。 • 連絡通信について、例えば、業務に個人スマホを使わないなど、ルールを定めた上で、ICT機器やデータの活用を行うことが必要である。

3）一般社団法人日本介護支援専門員協会

図表 14 主なヒアリング結果（日本介護支援専門員協会）

ヒアリング項目	主なヒアリング結果
現場視点からみるテクノロジーの活用の状況	• 居宅介護支援事業所では書類作成が非常に多いので、それを補助するICT技術が非常に大切。支援経過記録やアセスメントなどを文字化するツールが有効。無料で利用できるものが普及。 • 時間の短縮、記録の抜け漏れの防止、という観点で外出先の入力が有効。 • なお、今後、入力方法（手入力、音声入力等）は、ケアマネジャーのスキルに合わせ、効率性を検証して有効な方法を選択可能となることを期待。
協会様・会員様が注目するテクノロジー	• ケアを支えるサービス事業者、医療関係者、行政、介護予防事業者等と、SNSのチャットのように連絡できるツールの導入に期待。 • 関連する全ての関係者が共有することが大切。公的に整備されることを期待。 • 現在主役となっている電話（通話）で生じている、「多忙な相手と繋がるまでの時間」の大幅削減が可能。
今後のテクノロジー活用の展開について	• 利用者の生活行動に関する情報を、ケアマネジャーが画像等で収集・蓄積するツールがあるとよい。 • ある程度自立した生活ができる段階から蓄積することで、利用者の生活に合わせたきめ細かいその後のリハビリやケアの目標設定に活用するツールの整備を期待。 • 情報を蓄積するクラウドサーバーを地域で整備することで、利用者に関わる医療・介護関係者などで円滑に共有できる体制を求める。 • AIは、助言役としての活用が想定されるが、本格導入は今後の課題。

2.5.4 メーカー・ベンダー向けヒアリング調査

(1) 調査対象

展示会等での情報収集の調査結果から、以下の介護ソフトまたは在宅での活用を想定した介護ロボットの開発メーカー・介護ソフトベンダー計4社を調査対象としてヒアリングを実施した。

図表 15 調査対象(メーカー・ベンダー)

調査対象	介護ソフト			介護ロボット等
	アセスメント/モニタリング	ケアプラン作成	記録作成・管理/給付管理	
介護ソフトA	−	○	○	−
介護ソフトB	−	○	−	−
介護ロボットC	−	−	−	在宅向け見守りセンサー
介護ロボットD	−	−	−	排泄支援機器

(2) ヒアリング項目

主なヒアリング項目は以下の通り。

図表 16 ヒアリング項目(メーカー・ベンダー)

1. 基本情報
   - 主な製品名・シリーズ名(主要構成)
   - 主な導入先(販売先)
   - 導入にあたって必要な環境整備等
   - 主な機能
   - 主な活用場面・内容
2. 居宅介護支援におけるテクノロジーの活用
   - テクノロジー活用が想定される利用者像
   - テクノロジー活用が想定される住環境
   - テクノロジー活用の方法
   - テクノロジー活用にあたっての禁忌
   - テクノロジー導入時の課題
   - テクノロジーの中長期的活用
   - テクノロジー活用時における介護支援専門員の役割・責任、緊急時の対応
3. 今後の展開について
   - 在宅サービスへの展開について
   - 居宅介護支援への対応について
   - 在宅サービス・居宅介護支援へ展開していくにあたっての課題
   - 介護保険分野へ展開するにあたっての課題

(3) ヒアリング結果

メーカー・ベンダー向けの主なヒアリング結果は以下の通り。

図表 17 メーカー・ベンダー向けヒアリング結果:基本情報・居宅介護支援におけるテクノロジーの活用

対象	主なヒアリング結果
介護ソフト	• 利用者基本情報の管理システム、ケアプランやサービス利用状況、請求実績等の管理システム、アセスメントシステムなど、必要なシステムを自由に組み合わせて利用する。また、居宅サービス計画書やモニタリング等の期限管理やサービス提供票・サービス利用票の文書作成支援等が可能である。(介護ソフト A) • AI ケアプラン機能を標準装備しており、要介護認定に使用される認定調査の 74 項目を入力することで、改善、維持、悪化について予測が提示され、改善につながるサービスの提案がなされる。(介護ソフト A) • AI ケアプラン機能は、活用している事業所では、繰り返し活用していることを確認しているが、認知が進んでいないため、活用していない事業所の方が多い。(介護ソフト A) • AI ケアプランのソフトウェアを開発し、過去データの分析に基づくケアプランの提案、AI チャット機能によるインテーク時の相談、ケアマネジメント手法に則したアセスメント支援等の機能を実装している。その他、入院時情報提供書の作成機能等もある。(介護ソフト B) • 操作面では、パソコン、タブレット、スマートフォンのいずれでもブラウザさえあれば利用可能である。(介護ソフト B) • 当社から居宅介護支援事業所への直販だけでなく、他社の介護ソフトに標準搭載の機能として販売している。(介護ソフト B) • 自治体が購入し、管内の地域包括支援センターで活用したり、ケアプラン点検の参考資料として活用したりしている事例がある。(介護ソフト B)
介護ロボット等	• CO2 センサー・温度センサー・湿度センサーを内蔵し、SIM を通じて 5 分に一度データをクラウドサーバーに集約する。CO2 濃度・温度・湿度の推移によって人の在・不在を確認することが可能である。取得した情報の閾値を設定し、専用アプリ(PC、タブレット、スマホ)で換気・熱中症・乾燥等に関するアラートを表示する。(介護ロボット C) • 本機は、生存確認を家族等に知らせたい本人が自宅で利用することを想定し販売している。また、介護機器として認められるための製造体制整備のハードルが高いこともあり、承認を得ておらず、施設等への納入実績はない。(介護ロボット C) • 超音波センサーを使用して膀胱内の尿のたまり具合をリアルタイムで計測し、排尿のタイミングを通知するウェアラブルデバイスである。専用お知らせ機器でのデータ閲覧だけでなく、スマートフォンでの閲覧や、Wi-Fi 接続による遠隔での閲覧も可能である。(介護ロボット D) • 遠隔でのデータ閲覧の事例は少なく、同居家族の排尿リズムの把握に伴う、介助やオ

対象	主なヒアリング結果
	ムツ交換等に活用されるケースが多い。ケアマネジャーが閲覧する事例はまだ少ないが、訪問看護師や訪問介護士が、取得したデータを後から振り返る事例はある。（介護ロボット D）

図表 18 メーカー・ベンダー向けヒアリング結果：主な今後の展開について

対象	今後の展開について
介護ソフト	• サービス計画書などの文章作成支援に関して、居宅介護支援事業所のニーズが大きいことを把握しているが、現状の AI が作成した文章は修正する手間が大きいため、過去履歴の閲覧・転記等による文章作成支援に留まっている。また、居宅介護支援事業所業界での AI 活用では、学習に必要な匿名加工データの取得に伴うコストや、標準化されていないインフォーマルサービス等の学習に苦慮している。（介護ソフト A） • 居宅介護支援事業所はコスト確保が難しいため、機能追加による増額の提案が難しい。顧客要望に応えるアップデートを行っている。（介護ソフト A） • タブレット端末やスマートフォン等のマルチデバイスでの対応にニーズがある（介護ソフト A） • 今までに実施した多くの実証事業ではタイムスタディ調査や定性的なアンケート調査を実施し、効果が検証出来た。加えて、一部の居宅介護支援事業所において売上げや利益等の経営面でも AI ケアプランの活用にメリットが出ることを実証した。このようなメリットの例を提示していくことで、小規模事業所でも AI ケアプランの導入を検討してもらえるようにしたい。（介護ソフト B） • 今までに実施した実証事業ではタイムスタディ調査や定性的なアンケート調査を実施したが、売り上げや利益等の経営面でも AI ケアプランの活用にメリットがあることを示し、小規模事業所でも導入を検討してもらえるようにしたい。（介護ソフト B） • ケアプランの提案の基として経時的変化を含むデータが必要であり、将来的に科学的介護情報システム（LIFE）との連携ができると良いと考えている。（介護ソフト B） • 将来的に、国が介護情報基盤を整備した際、民間のソフトウェアとの情報連携がある場合には対応できる仕様を整えている。（介護ソフト B）
その他（介護ロボット等）	• 大手ハウスメーカーや公的研究機関の研究者と共に、スマートメーター（電力会社が設置する通信機能付きの電力量計）の情報を組み合わせた存在確認システムの開発を計画中である。（介護ロボット C） • 介護保険分野への参入は、長期的には目標としているが、実現までの諸課題が多いことから、現状では CO2 濃度変化による存在確認に関して、信頼性の評価・認知を高めることが優先と考えている。事業展開も現状方針を堅持しつつ拡大を目指す予定である。（介護ロボット C） • 介護保険の福祉用具貸与・販売の対象として認められた結果、エンドユーザー起点での居宅利用の購入者数が増加した。ただし、本製品は新しいカテゴリの特定福祉用具であるため、ケアマネジャーや福祉用具専門相談員への活用方法の周知に課題があ

	る。今後、ケアマネジャーや福祉用具専門相談員への活用方法の周知の強化及び、継続してエンドユーザーへの周知が有効であると考えている。（介護ロボットD） • 遠隔でのデータ閲覧について、定期巡回・随時対応型訪問介護看護の担当者が遠隔でデータを閲覧し、訪問の優先順位を決定するという活用方法を検討している。（介護ロボットD）

2.5.5 居宅介護支援事業所向けヒアリング調査

(1) 調査対象

調査対象は以下の通り。

図表 19 居宅介護支援事業所向けヒアリング調査の対象

事業所	所在地	職員数	利用者数	概要
居宅介護支援事業所 A	北海道	介護支援専門員 18 名 事務員6名 SE1名	約 490 名 (要介護 400 名、介護予防 90 名)	事務員も含め全職員がテレワーク可能な環境を整備(事業所には常時、事務員1名以上が勤務)
居宅介護支援事業所 B	静岡県	介護支援専門員 1名	要介護 43 名 要支援 15 名	事業所開設時(2023 年)から ICT 活用(PC、タブレット、介護記録、携帯用スキャナーなど)
居宅介護支援事業所 C	京都府	介護支援専門員 7 名	約 120 名	事業所開設時(2023 年)から ICT 導入やテレワーク等の働きやすい環境を整備
居宅介護支援事業所 D	埼玉県	介護支援専門員 1名	45 名程度	事業所開設時(2017 年)から ICT 活用(PC、タブレット、介護記録、医療介護連携ツールなど)
居宅介護支援事業所 E	大阪府	介護支援専門員 4 名 (常勤 2 名、非常勤 2 名)、事務員 1 名(非常勤)	30 名程度	事業所開設時(2024 年)から ICT 導入やテレワーク等の働きやすい環境を整備
居宅介護支援事業所 F	静岡県	介護支援専門員 5 名	約 220 名 (要介護 180 名、介護予防 40 名)	PC、コミュニケーションツール、介護記録等の ICT を活用、事業所での勤務または直行直帰が中心
居宅介護支援事業所 G	静岡県	介護支援専門員 6 名	316 名(介護予防を含む)	ICT 導入(PC、コミュニケーションツール、介護記録など)やテレワーク等の働きやすい環境を整備
居宅介護支援	長崎県	管理者 1 名、介	172 名	1 年半前からテレワークを

事業所	所在地	職員数	利用者数	概要
事業所Ｈ		護支援専門員５名	（要介護 153 名、要支援 20 名）	導入、半年前からPCを持参しての居宅訪問を開始し、効率的な働き方を重視
居宅介護支援事業所Ｉ	富山県	介護支援専門員4名（令和7年4月より3名新規採用予定）	約 90 名	ICT 導入（ノートパソコン、タブレット、スマートフォン、クラウド型の介護ソフト・ドライブやグループウェア等）により、直行直帰や柔軟な働き方を実現
居宅介護支援事業所Ｊ	北海道	介護支援専門員 16 名	約 389 名	クラウド型の介護ソフトやノートパソコン、スマートフォンを活用し、オフィスワークとテレワークのハイブリット型の働き方を実現
居宅介護支援事業所Ｋ	大分県	介護支援専門員５名	約 180 名（要支援含む）	事業所開設時からテレワークを導入しており、AI や音声入力等を含む、テクノロジー活用に積極的
居宅介護支援事業所Ｌ	大阪府	介護支援専門員９名、事務員２名	約 250 名（要支援含む）	テレワークや会議のハイブリッド開催を導入する等、時間と場所に縛られない働き方を重視

(2) ヒアリング項目

主なヒアリング項目は以下の通り。

図表 20　ヒアリング項目(居宅介護支援事業所)

1. 貴事業所の基本情報
   - 職員数(ケアマネジャー、事務員等)
   - 利用者数
   - ケアマネジャーの平均経験年数、平均年齢
   - 勤務形態(テレワークの活用状況等)

2. テクノロジー活用のユースケース
   - 活用しているテクノロジー
   - テクノロジーの活用場面
   - テクノロジー導入前に抱えていた課題
   - テクノロジー導入時の対応内容
   - テクノロジー導入後に感じている効果
   - テクノロジー導入後、現在感じている課題

3. 今後の展開について
   - ケアマネジメント業務を実施する上でテクノロジーを活用できる業務・想定する機器
   - 在宅利用者について、テクノロジーの活用でケアマネジャーとして得たい情報・得られると考えられる情報
   - テクノロジーの普及促進に向けた制度や支援等

(3) ヒアリング結果

居宅介護支援事業所向けの主なヒアリング結果は以下の通り。

図表 21　居宅介護支援事業所向けヒアリング結果:基本情報、テクノロジー活用のユースケース

調査対象	主なヒアリング結果
居宅介護支援事業所 A	• 導入機器は、クラウド型グループウェア、独自開発したアプリケーションである。その他、利用者・サービス事業所との連絡はチャットツールを活用している。 • 組織立った ICT 活用の際に教育コスト(研修にかかる時間・人手)の低減に資するのが業務のアプリケーション化であると考え、社内ツール作成に力を入れている。(例:新規相談時の契約業務に必要なプロセスの自動化等) • バックオフィスの職員に担当してもらう業務を整理して切り出すことが重要と感じている。業務の分担・移管・集約が整理できていないと、ICT を導入したとしても結局のところ情報が煩雑になり、組織として活用しづらい。
居宅介護支援事業所 B	• 導入機器は、パソコン(インターネット接続有)、スマートフォン、タブ

調査対象	主なヒアリング結果
	レット、携帯用スキャナー等であり、介護ソフト、インターネット FAX、クラウドストレージ、AI によるケアプラン提案アプリケーション等を活用している。その他、利用者・サービス事業所との連絡はチャットツール、を活用している。 • インターネット接続ができない介護ソフトは不適切と考えている。インターネット接続ができないだけで、セキュリティ対策が強固なメール等の選択肢もなくなるため、FAX や紙媒体でのやり取りをせざるを得なくなる。
居宅介護支援事業所 C	• 主な導入機器は、クラウドサービスを活用した社内ポータル、介護ソフト、インターネット FAX 等である。また、社用携帯を貸与しており、事業所や利用者とケアマネジャーが直接電話でやり取りできる体制を整備している。 • テクノロジーの導入により、テレワークが可能となったため、子育て世代も勤務できるようになったことが一番の効果である。予定通りの採用人数を確保することにも繋がっている。
居宅介護支援事業所 D	• 導入機器は、スマートフォン、タブレット、Wi-Fi ルーター、パソコンであり、介護ソフト、医療介護連携ツール、クラウドストレージを活用している。外出先でもアクセス可能である。その他、利用者・サービス事業所との連絡はチャットツール、メールも活用している。 • 情報管理の効率化、対外交渉の効率化がケアマネジャーにとって ICT を有効活用するためのポイントではないか。
居宅介護支援事業所 E	• 主な導入機器はパソコン、スマートフォン、インターネット FAX 等であり、介護ソフト、チャットツール、オンライン会議ツール、スプレッドシートの他、独自のアセスメントツールを活用している。 • 比較的交通網が発達している地域ではオンラインでのやり取りに必要性を感じないため、オンライン会議ツールの実用的な運用は難しく、事業所内での活用にとどまる。 • テクノロジー導入に対する職員の抵抗感が大きい場合も、チャットツールだけでも導入すれば状況が変わり、ケアマネジャーだけでなく、他のサービス事業所や利用者・家族の負担も軽減できる。
居宅介護支援事業所 F	• 導入機器は、パソコン、スマートフォン等であり、介護ソフト、チャットツール等を活用している。一方で、事業所内会議は対面実施としており、利用者・家族とのやり取りは対面・電話・ショートメールが中心である。 • アセスメントやモニタリングは対面で実施する必要性があると感じている。例えばモニタリングでは、本人の状態だけでなく、家の状況など実際に訪問しなければ把握できない情報もある。 • 介護ソフトを活用した情報共有とチャットツールを活用したオンライン

調査対象	主なヒアリング結果
	でのやり取りを導入すれば、業務の ICT 化として一定の合格ラインであると認識している。
居宅介護支援事業所 G	• 導入機器は、パソコン、スマートフォン等であり、介護ソフト、チャットツール等を活用している。利用者・家族とのやり取りは、状況に応じて、チャットツール・電話・ショートメール等を活用している。また事業所とのやり取りは、電話や FAX が多い。 • ケアマネジャーの平均年齢が高い中で、テクノロジーの活用に慣れていない職員が多い点が課題であり、テクノロジーの定着には時間と労力を要する。 • スマートフォンの導入により、事業所外での作業が可能になったことは、特に効率化されたと感じる点である。
居宅介護支援事業所 H	• 導入機器は、パソコン、スマートフォン、介護ソフト等を活用している。サービス事業所や利用者・家族への連絡は電話・メール・FAX が中心となっている。モバイル PC・スマートフォンの導入により、居宅訪問の隙間時間に事務作業が可能となったことに効果を感じている。 • ケアプランデータ連携システムの導入も検討しているが、近隣に活用している事業所がなく、連携先がいない。他事業所が導入しない理由として、「システムの活用イメージがわからない」「連携可能な事業所が少ない」「困っていると感じていない」という点が挙げられる。
居宅介護支援事業所 I	• 導入機器は、パソコン、タブレット、スマートフォン等であり、介護ソフト、チャットツール、オンライン会議ツールを活用している。チャットツールは事業所内の連携や利用者と連絡に使用している。業務に関する連絡はグループチャットの中でメンション機能を使用し、連携状況を可視化している。 • FAX が届くとクラウドストレージに自動保存されるようにしている。 • 生成 AI をベースとしたアプリケーションによる記録作成を活用している。サービス担当者会議や支援経過の記録に活用しており、手作業は微調整程度で済んでいる。
居宅介護支援事業所 J	• 導入機器はスマートフォン、テレワーク希望者向けのパソコンである。介護ソフト、チャットツール、クラウドストレージを活用している。当事業所の職員はオンライン会議の扱いに慣れておらず、テレワーク中心の職員も週次のミーティングには対面で参加している。 • 他法人とのつながりの場として、チャットツールで地域のサービス事業所に関る情報や介護保険制度に関する情報交換を実施している。
居宅介護支援事業所 K	• 導入機器は、パソコン、スマートフォン等であり、チャットツール、医療介護連携ツール、生成 AI、画像文字起こしツール、音声入力ツール等を活用している。医療介護連携ツールは、市の地域包括支援センターが推奨していることで、6 割程度の事業所が活用している。

調査対象	主なヒアリング結果
	• 生成 AI を活用して、ケアプラン作成、アセスメント情報の整理、支援経過の整理、申請書類の作成等を実施しており、業務の効率化を感じている。また、画像文字起こしツールや音声入力ツールを活用し、情報の入力作業も効率化している。 • テクノロジーの導入時には職員も苦労していたが、テクノロジーが浸透した現在では欠かせないものとなっている。
居宅介護支援事業所 L	• 導入機器は、パソコン、スマートフォン、介護ソフト等を活用している。利用者・家族とのやり取りは、利用者に合わせてチャットツール、メール、ショートメール等を活用しており、電話は極力避けている。サービス事業所とのやり取りは電話・FAX が主であり、メールでやり取り可能な事業所は 1 割程度に留まる。 • 書類作成業務について、担当者レベルで生成 AI や音声入力の活用を開始している。1/2 程度の業務削減につながっていると感じている。ただし、AI 要約ソフト等で生成されたテキストを書類に転写する作業は未だに負担が大きい。

図表 22 居宅介護支援事業所向けヒアリング調査結果：今後の展開について

調査対象	主なヒアリング結果
居宅介護支援事業所 A	• 一人暮らし、二人暮らしの高齢者が増加しているうえ、北海道のような雪国という状況では、ケアマネジャーが直接確認しなくても利用者の状況をある程度把握できる仕組みは必要である。 • 利用者お一人に対応するチームのチャットをケアマネジャー主導で作成できるよう、地域で各職種が使用するツールを統一できるとよいのではないか。 • 行政窓口が ICT 化していないことが、テクノロジーの普及促進の足かせであると感じる。メールでの書類提出が不可の場合や押印が求められる場合が未だに残っている。
居宅介護支援事業所 B	• 独居の方の安否確認ができるツールは有用と考えられる。確認に行った後に救急車の同乗や入院手続きの代行をせざるを得なくなるとシャドウワーク化するが、行政で身元保証の体制があると独居の方が安心して暮らせるのではないか。 • テクノロジーの普及促進に向けては保険者からのある程度の強制力が必要と感じる。地域の施設長会議等、決定権がある人が集まる場で周知をしてもらうことが効果的ではないか。
居宅介護支援事業所 C	• 介護システム上でのデータ連携が統一化されると良い。介護ソフト会員同士のデータ連携は非常に便利であるが、非会員事業所とのデータ連携が課題である。 • システム導入を一から始める場合、何が不明点か精査することから始まるため、日常業務と並行して導入を進めることは極めて難しい。プロによるコンサルティングを活用することで、システム導入までのタイムスケジュールをスピーディーに設定できた。
居宅介護支援事業所 D	• 本来、独居者の生活リズム（起床、外出、入浴、就寝など）は把握したいが、現状、把握できない場合もケアプランの作成は可能である。度を超えると、生活支援ではなく生活の管理となりかねない。 • 医療保険のように加算により ICT 導入を誘導すればよいのではないか。介護保険では導入補助金はあるが加算がない。業務効率化だけでは動機づけにならない。加算が算定できるようになると判りやすくてよいのではないか。
居宅介護支援事業所 E	• アセスメントにおける書類作成業務の効率化の観点で、入力した情報を基に課題分析・ケアプラン作成を行うツールに関心がある。オンラインモニタリングについては、実施条件が厳しいため活用していない。 • テクノロジー導入を伴走する体制があれば、うまく浸透する場合もある。行政も参画の上で、チャットツール等のテクノロジーに触れる機会を作ると良いのではないか。

調査対象	主なヒアリング結果
居宅介護支援事業所 F	• 経験の積んだケアマネジャーであれば、AI に情報を入力している時間でケアプランを作成することができる。地域性等は考慮せず、AI を用いて短時間で中程度のクオリティのケアプランを作成するという形であれば活用可能ではないか。「質の向上」ではなく「質の担保」に活用できる。 • ケアマネジャーが何もしなくて良い状況が、利用者にとって最も望ましく、困ったときに相談される関係性を構築することが重要である。介護は個別性が高い分野であるため、統一化したテクノロジーの活用推進は望ましくない。
居宅介護支援事業所 G	• 生成 AI の活用を検討している。文書の要約や書類の自動転記、多職種連携の情報共有等、業務の効率化に寄与すると考えている。対人援助に時間を割くため、事務作業は簡略化したい。 • 食事・排泄の状況把握やバイタルデータの把握等、見守り機器は利用者の普段の生活状況の把握に活用できる可能性がある。テクノロジーを用いて健康管理に係る情報を、把握することで、客観的なアセスメントに繋がるという印象を有している。 • テクノロジーを使いこなすための支援があると良い。また関係者が同じ方向を向いていなければテクノロジーの普及は進まないため、国がイニシアチブを取って進めてほしい。強制的に進める側面がなければ、介護業界の足並みは揃わない。
居宅介護支援事業所 H	• 音声入力機器の導入を検討したい。ケアマネジャーの主な業務はアセスメントやサービスへの接続であるが、事務的な作業に時間を要するため自動化したい。 • 居宅介護支援では利用者の日中の情報は取得できるが夜間の情報が把握できないため、見守り機器の活用による夜間の情報取得にも期待している。
居宅介護支援事業所 I	• 一番必要なのは行政の DX 化である。認定調査の依頼を FAX でする必要があり煩わしい。行政が中心となって DX 化すれば地域全体でも DX 化が進むのではないか。テクノロジーの普及に向けても行政からの啓発や広報活動が必要である。 • スマートスピーカー等を使った遠隔介護等の選択肢が出てきているが、実際の実用化を進められる人がいない。今後事例が出てきて、気軽に使えるようになれば良い。
居宅介護支援事業所 J	• FAX 文化を無くし、給付管理等のデータの送受信をチャットツールで完結したい。メールでもなく、医療介護連携やケアマネジャーとサービス事業所の連携を統一のチャットツールで実施できるようになるとよい。 • 利用者との連絡もチャットツールで実施し、モニタリングの代替にでき

調査対象	主なヒアリング結果
	るとよい。利用者宅に訪問しなくてもやり取りができ、遠方の利用者にも対応できるようになれば日常的に利用者の状況を確認できる点が利点である。そのためには利用者宅にも通信環境を整備する必要がある。
居宅介護支援事業所 K	• 画像から部屋の間取りを測定するツールや機能訓練中のバイタルデータを取得するウェアラブルデバイスに関心がある。また、特に独居利用者の場合、睡眠状況をテクノロジーで把握することで、家族に安心感を与えることも可能である。 • 見守り機器等を活用して介護事業所とケアマネジャーが情報連携し、「介護職だけで判断できる客観データ」を取得することが重要である。また、排泄検知の機器等は定期巡回系のサービスを組み合わせることで効果的に活用できるのではないか。 • テクノロジーの活用方法に関する支援体制があると良い。事業所のメンバーのみ、あるいはケアマネジャー仲間同士での助け合いでテクノロジー活用を促進するには限界があるため、ベンダー・メーカー等の専門家による伴走支援が望ましい。
居宅介護支援事業所 L	• ケアマネジャーから医療機関・介護事業所への情報共有は電話が主となっているため、多職種間の情報共有システムがあると良い。 • 見守り機器を用いた利用者情報の把握は有効である。特に排泄状況の把握が難しく、認知症を患う利用者からの聞き取りでは、正しい情報が得られないことも多いため、客観的なデータは把握したい。 • 遠隔での介護では TV 電話等の通信機器が有効であるが、Wi-Fi 環境の課題は大きい。

2.6 テクノロジーのマッピングの整理

調査結果及び検討委員会での議論を踏まえ、居宅の介護支援専門員（ケアマネジャー）が活用可能なテクノロジーのマッピングを行った。マッピング実施にあたっては、ケアマネジャーの業務の軸及びテクノロジー活用の目的（業務効率化、質の向上、資質向上か）等の観点を踏まえ整理した。

図表 23 居宅のケアマネジャーが活用するテクノロジーの業務の軸

6. 業務プロセスの実施状況と負担感

（1）業務プロセスについてお答えください。
① 実施、担当しているものに○をつけてください。
② 負担（※1）の大きい業務を、A～Cそれぞれについて全て選んでください。
③ 携帯端末を使用している業務に○をつけてください。
④ 事務員が関与している業務に○をつけてください。

	①実施・担当している	②負担（※1）の大きいもの（複数回答可）			③携帯情報端末を活用している※4	④事務員が関与している
		A.介護予防ケアマネジメント	B.介護予防支援	C.居宅介護支援		
1）利用者宅への初回訪問（重要事項説明・契約業務を含む）	1	1	1	1	1	1
2）介護保険制度や関連制度の説明	2	2	2	2	2	2
3）利用者の状態像等に関するアセスメント	3	3	3	3	3	3
4）サービス導入のための事業所探し・調整	4	4	4	4	4	4
5）介護保険外サービスや支援導入のための事業所探し・調整	5	5	5	5	5	5
6）初回のケアプラン作成　※2	6	6	6	6	6	6
7）サービス担当者会議の開催（招集、実施、記録）	7	7	7	7	7	7
8）サービス担当者会議に代わるサービス担当者への専門的な意見の照会　※3	8	8	8	8	8	8
9）住宅改修に関する意見書作成や福祉用具購入・貸与に関わる申請業務	9	9	9	9	9	9
10）介護保険サービス以外のサービス申請や事業者との調整	10	10	10	10	10	10
11）ケアプランの利用者への交付	11	11	11	11	11	11
12）ケアプランのサービス提供事業所への交付	12	12	12	12	12	12
13）個別サービス計画書の受領	13	13	13	13	13	13
14）サービス提供事業所との日常的な連絡・調整	14	14	14	14	14	14
15）入院先の医療機関（病院等）との連絡・調整	15	15	15	15	15	15
16）医療機関（主治医）との連絡・調整	16	16	16	16	16	16
17）利用者宅への月1回（介護予防は3ヶ月に1回）以上の訪問	17	17	17	17	17	17
18）ケアプラン内容のモニタリング	18	18	18	18	18	18
19）1ヶ月に1回のモニタリング結果の記録	19	19	19	19	19	19
20）目標の達成状況の評価	20	20	20	20	20	20
21）支援経過に関する記録	21	21	21	21	21	21
22）給付管理業務（実績確認、国保連への請求事務等）※介護予防は地域包括支援センターへの協力	22	22	22	22	22	22
23）市町村との相談・連携	23	23	23	23	23	23
24）地域包括支援センターとの連携	24	－	－	24	24	24
25）地域ケア会議への参加	25	25			25	25
26）制度の変更に伴う情報等について利用者への説明	26	26			26	26
27）指導・監査等に対応するための諸準備	27	27			27	27
28）介護サービス情報の公表制度への対応	28	28			28	28
29）24時間体制や休日の緊急対応	29	29	29	29	29	29
30）突発的な業務対応	30	30	30	30	30	30
31）電話対応	31	31	31	31	－	31
32）FAX 送信・受信後の仕分け	32	32			－	32
33）書類の印刷・整理・ファイリングなど	33	33			33	33
34）利用者の基本情報等の転記などの反復入力作業	34	34			34	34
35）行政への様々な申請書類等の作成	35	35			35	35
36）行政への申請書類等の提出	36	36			36	36

※1 「負担」とは、時間的・精神的な負担の大きさを総合的に判断してください。
※2 ここでいうケアプランとは、A、B. の場合は「介護予防サービス・支援計画書」のことで、C. の場合は、居宅サービス計画のことです。C. には、長期目標・短期目標、援助内容、週間サービス計画等が含まれている用紙（第1表、第2表、第3表、第6表、第7表）を全て作成している担当利用者数を元に回答してください。
※3 サービス担当者会議に欠席する担当者に対し、事前に専門的意見を聴取することを指します。
※4 ここでいう携帯情報端末とは、事業所として導入して使用しているタブレットやスマートフォンのアプリによる情報の入力・活用を指します。携帯端末から入力された結果を用いる場合も、○を記入してください。

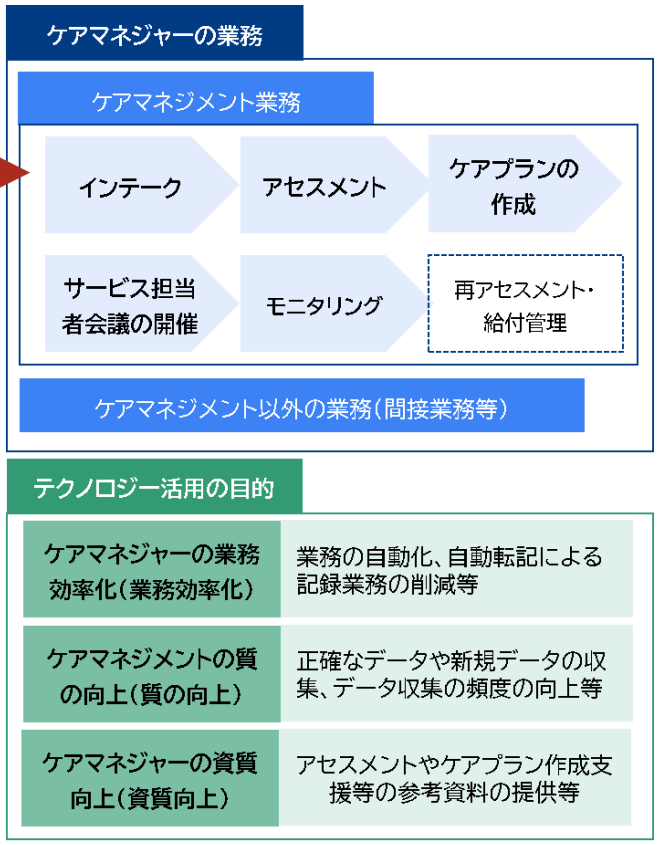

※上記左側の表の出所：株式会社三菱総合研究所令和4年度厚生労働省老人保健健康増進等事業『居宅介護支援および介護予防支援における令和３年度介護報酬改定の影響に関する調査研究事業』報告書

ケアマネジャーの業務およびテクノロジー活用の目的別のテクノロジー例の整理結果は以下の通り。テクノロジーの例が空欄の箇所については、現在活用が想定されるテクノロジーがない箇所であるため、今後、追加開発等の余地がある箇所として整理を行った。整理結果は以下の通り。

図表 24 ケアマネジャーの業務およびテクノロジー活用の目的別のテクノロジー例の整理結果

業務（大項目）	業務（小項目）	確認項目	テクノロジーの例	業務効率化	質の向上	資質向上
インテーク	利用者からの受付・相談	• 本人の主訴 • 家族の有無と家族の主訴 • 本人が直接相談することの理由 • 本人が希望する支援 • 契約に関する家族への確認の必要性の有無	• 相談支援：AI によるガイダンス	-	○	○
	家族からの受付・相談	• 相談者の本人との続柄 • 家族が代理で相談したことへの本人同意の有無 • 同居／別居 • 相談者である家族の主訴 • 家族が認識する本人の主訴				
	近隣住民からの受付・相談	• 相談の理由 • 対象者の状況 • 相談することへの本人同意の有無 • 他の近隣住民との関わり • 相談者の連絡先	・自動記録作成：文字起こし、音声入力（介護業務支援）	○	-	-
	専門機関からの受付・相談	-	• 多職種間の電子連携（コミュニケーション）	○	-	-
	初回面談の日程調整	-	• 日程調整ツール	○	-	-
	初回面談前の情報収集・整理	-	—	-	-	-
	契約締結	-	• 契約書の電子締結 • 押印サービス・電子サイン	○	-	-
	居宅サービス計画作成依頼届出書の提	-	• 届出書の電子申請	○	-	-

業務（大項目）	業務（小項目）	確認項目	テクノロジーの例	業務効率化	質の向上	資質向上
	出					
アセスメント	他文書の取り寄せ・確認	• 基本情報（受付、利用者等基本情報） • 利用者の社会保障制度の利用情報 • 現在利用している支援や社会資源の状況 • 日常生活自立度（障害） • 日常生活自立度（認知症） • 認定情報	• 文書の電子閲覧・電子共有 • 帳票間の自動転記（介護業務支援）	○	–	–
	利用者・ご家族等との会話	• これまでの生活と現在の状況 • 主訴・意向 • 今回のアセスメントの理由 • 健康状態 • ADL • IADL • 認知機能や判断能力 • コミュニケーションにおける理解と表出の状況 • 生活リズム • 排泄の状況 • 清潔の保持に関する状況 • 食事摂取の状況 • 社会との関わり • 家族等の状況 • 居住環境 • その他留意すべき事項・状況	• 相談支援：AI によるガイダンス	–	○	–
			• 過去の情報の電子閲覧・電子共有：過去のケアプラン、生活歴、既往歴、服薬状況等 • 自動記録作成：文字起こし、音声入力（介護業務支援）	○	–	–
	医療側等への照会	• 健康状態 • 口腔内の状況 • 食事摂取の状況	• 文書の電子閲覧・電子共有 • 多職種間の電子連携（コミュニケーション）	○	–	–
	観察（五感全般）	• 健康状態	• 見守り服薬支援	○	○	–
		• ADL	• 3D センサー、見守りセンサー	○	○	–
		• IADL	–	–	–	–
		• 認知機能や判断能力	• 認知機能測定（認知症生活支援・認知症ケア支援）	○	○	–
		• 清潔の保持に関する状況	–	–	–	–
		• 口腔内の状況	–	–	–	–

業務（大項目）	業務（小項目）	確認項目	テクノロジーの例	業務効率化	質の向上	資質向上
		• 食事摂取の状況	• 栄養管理ツール	○	○	-
		• 居住環境	-	-	-	-
	測定	• 健康状態	• 自動測定機器：ウェアラブルデバイス 等	○	○	-
		• 認知能力や判断能力	• 認知機能測定（認知症生活支援・認知症ケア支援）	○	○	-
ケアプランの作成	文書作成	-	• 介護ソフト（他文書からの自動転記、自動記録作成）	○	-	-
	ケアマネとしての専門的な判断	-	• AI ケアプラン作成ツール	-	○	○
サービス担当者会議の開催	参加者の決定	-	-	-	-	-
	日程調整	-	• 日程調整ツール	○	-	-
	ケアプラン原案の交付	-	• 文書の電子交付	○	-	-
	欠席者への意見聴取	-	• SNS	○	-	-
	会議開催	-	• オンライン会議ツール	○	-	-
	ケアプラン最終版の交付	-	• 文書の電子交付	○	-	-
	利用者の同意	-	• 押印サービス・電子サイン	○	-	-
モニタリング	他文書の取り寄せ・確認	• 基本情報（受付、利用者等基本情報） • 利用者の社会保障制度の利用情報 • 現在利用している支援や社会資源の状況 • 日常生活自立度（障害） • 日常生活自立度（認知症） • 認定情報	• 文書の電子閲覧・電子共有 • 帳票間の自動転記（介護業務支援）	○	-	-

業務 （大項目）	業務 （小項目）	確認項目	テクノロジーの例	業務 効率化	質の向上	資質 向上
	利用者・ご家族等との会話	• これまでの生活と現在の状況 • 主訴・意向 • 今回のアセスメントの理由 • 健康状態 • ADL • IADL • 認知機能や判断能力 • コミュニケーションにおける理解と表出の状況 • 生活リズム • 排泄の状況 • 清潔の保持に関する状況 • 食事摂取の状況 • 社会との関わり • 家族等の状況 • 居住環境 • その他留意すべき事項・状況	• 相談支援：AI によるガイダンス	－	○	－
			• 過去の情報の電子閲覧・電子共有：過去のケアプラン、生活歴、既往歴、服薬状況等 • 自動記録作成：文字起こし、音声入力（介護業務支援）	○	－	－
	医療側等への照会	• 健康状態 • 口腔内の状況 • 食事摂取の状況	• 文書の電子閲覧・電子共有 • 多職種間の電子連携（コミュニケーション）	○	－	－
	観察（五感全般）	• 健康状態	• 見守り服薬支援	○	○	－
		• ADL	• 3D センサー、見守りセンサー	○	○	－
		• IADL	－	－	－	－
		• 認知機能や判断能力	• 認知機能測定（認知症生活支援・認知症ケア支援）	○	○	－
		• 清潔の保持に関する状況	－	－	－	－
		• 口腔内の状況	－	－	－	－
		• 食事摂取の状況	• 栄養管理ツール	○	○	－
		• 居住環境	－	－	－	－
	測定	• 健康状態	• 自動測定機器：ウェアラブルデバイス　等	○	○	－
		• 認知能力や判断能力	• 認知機能測定（認知症生活支援・認知症ケア支援）	○	○	－
	サービス事業所への照会	• 居宅介護支援経過 • サービス提供実施記録	• 多職種間の電子連携（コミュニケーション）	○	－	－

業務 （大項目）	業務 （小項目）	確認項目	テクノロジーの例	業務 効率化	質の向上	資質 向上
	目標達成状況の確認	• サービス提供状況 • ケア内容の適切性 • 生活ニーズに対する目標達成度 • 総合的な援助方針との整合性 • 居宅サービス計画修正の必要性	–	–	–	–

また、ケアマネジャーの業務プロセス別の負担感をもとに、負担解決につながる可能性のあるテクノロジーについても整理を行った。整理結果は以下の通り。

図表 25 ケアマネジャーの業務プロセスの負担感[1]と活用できるテクノロジー例の整理

ケアマネ業務に活用できるテクノロジーの例		・パソコン ・タブレット端末	・AIケアプラン作成ツール	・契約書の電子締結 ・押印サービス・電子サイン	・給付管理システム ・伝送システム	・届出書の電子申請 ・文書の電子閲覧・電子共有 ・帳票間の自動転記（介護業務支援）		・日程調整ツール	・相談支援：AIによるガイダンス ・オンライン会議ツール ・自動記録作成：文字起こし、音声入力（介護業務支援） ・多職種間の電子連携（コミュニケーション） ・SNS		・オンライン会議ツール				・見守り服薬支援 ・認知機能測定（認知症生活支援・認知症ケア支援） ・栄養管理ツール ・自動測定機器：ウェアラブルデバイス、マーカー、3Dセンサー、見守りセンサー（見守り）等	
業務プロセス（R4居宅・介護支援専門員調査票）	R4調査結果	書類関連						調整業務			会議等			移動	その他	
	②負担の大きいもの／居宅介護支援	書類作成・印刷（ｹｱﾌﾟﾗﾝを除く）	ｹｱﾌﾟﾗﾝ作成・見直し	契約・署名、同意取得	給付管理	書類整理・保管	書類発送・受領（郵送/FAX）	日程調整	利用者との連絡（日程調整を除く）	関係者との連絡（日程調整を除く）	会議への参加	記録の作成	研修等への参加	移動・訪問	観察・測定	緊急対応
突発的な業務対応	51.9%															○
サービス担当者会議の開催（招集、実施、記録）	48.8%	○				○		○			○	○		○		
２４時間体制や休日の緊急対応	44.5%															○
支援経過に関する記録	44.0%	○				○								○	○	
介護保険外サービスや支援導入のための事業所探し・調整	42.4%	○								○						
医療機関（主治医）との連絡・調整	42.4%	○								○						
書類の印刷・整理・ファイリングなど	42.1%					○										
サービス導入のための事業所探し・調整	41.5%	○								○						
１ヶ月に１回のモニタリング結果の記録	40.3%	○				○								○	○	
介護保険サービス以外のサービス申請や事業者との調整	39.8%	○				○	○			○						
利用者の状態像等に関するアセスメント	39.5%	○				○		○						○	○	
入院先の医療機関（病院等）との連絡・調整	39.2%	○								○						
初回のケアプラン作成	39.0%	○	○			○	○		○	○					○	
指導・監査等に対応するための諸準備	38.6%	○								○						
利用者の基本情報等の転記などの反復入力作業	38.2%	○														
住宅改修に関する意見書作成や福祉用具購入・貸与に関わる申請業務	37.7%	○				○	○			○				○		
利用者宅への初回訪問（重要事項説明・契約業務を含む）	35.8%	○		○		○		○						○		
制度の変更に伴う情報等について利用者への説明	34.9%	○							○					○		
行政への様々な申請書類等の作成	34.8%	○					○							○		○
サービス担当者会議に代わるサービス担当者への専門的な意見の照会	33.3%	○				○	○			○						
介護保険制度や関連制度の説明	32.1%	○						○						○		
利用者宅への月１回（介護予防は３ヶ月に１回）以上の訪問	32.0%	○				○		○						○		
行政への申請書類等の提出	30.9%	○					○							○		○
電話対応	30.4%								○	○						
目標の達成状況の評価	30.1%	○				○								○	○	
ケアプラン内容のモニタリング	29.2%	○				○								○	○	
サービス提供事業所との日常的な連絡・調整	28.2%	○								○						

[1] 令和4年度厚生労働省老人保健健康増進等事業『居宅介護支援および介護予防支援における令和 3 年度介護報酬改定の影響に関する調査研究事業報告書」株式会社三菱総合研究所（令和5年3月）

ケアマネ業務に活用できるテクノロジーの例	・パソコン ・タブレット端末	・AIケアプラン作成ツール	・契約書の電子締結 ・押印サービス・電子サイン	・給付管理システム ・伝送システム	・届出書の電子申請 ・文書の電子閲覧・電子共有 ・帳票間の自動転記（介護業務支援）	・日程調整ツール	・相談支援：AIによるガイダンス ・オンライン会議ツール ・自動記録作成：文字起こし、音声入力（介護業務支援） ・多職種間の電子連携（コミュニケーション） ・SNS	・オンライン会議ツール	・見守り服薬支援 ・認知機能測定（認知症生活支援・認知症ケア支援） ・栄養管理ツール ・自動測定機器：

業務プロセス（R4居宅・介護支援専門員調査票）	R4調査結果 ②負担の大きいもの／居宅介護支援	書類関連 書類作成・印刷（ｹｱﾌﾟﾗﾝを除く）	書類関連 ｹｱﾌﾟﾗﾝ作成・見直し	書類関連 契約・署名、同意取得	書類関連 給付管理	書類関連 書類整理・保管	書類関連 書類発送・受領（郵送/FAX）	調整業務 日程調整	調整業務 利用者との連絡（日程調整を除く）	調整業務 関係者との連絡（日程調整を除く）	会議等 会議への参加	会議等 記録の作成	会議等 研修等への参加	移動 移動・訪問	その他 観察・測定	その他 緊急対応
給付管理業務（実績確認、国保連への請求事務等）	28.1%	○			○	○	○			○						
ＦＡＸ送信・受信後の仕分け	27.3%	○					○									
介護サービス情報の公表制度への対応	26.1%															
ケアプランのサービス提供事業所への交付	25.4%	○					○									
個別サービス計画書の受領	24.7%	○				○	○									
地域ケア会議への参加	24.2%										○			○		
ケアプランの利用者への交付	21.7%	○		○		○		○	○					○		
市町村との相談・連携	21.7%									○						
地域包括支援センターとの連携	20.6%									○						

図表 26 【参考】ケアマネジャーの業務プロセスの実施状況と負担感[2]

	件数	利用者宅への初回訪問・契約業務（重要事項説明を含む）	介護保険制度や関連制度の説明	利用者の状態像等に関するアセスメント	介護保険サービスや支援入所の事業所探し・導入のための事業所探し・調整	介護保険外サービスや支援・導入のための事業所探し・調整	初回のケアプラン作成	サービス担当者会議の開催（招集、実施、記録）	サービス担当者会議に代わる専門的な意見の照会	住宅改修や福祉用具購入に関する意見書作成に関わる申請業務・貸与	介護保険サービス以外のサービス申請や事業者と調整	ケアプランの利用者への交付	ケアプランのサービス提供事業所への交付	個別サービス計画書の受領	サービス提供事業所との日常的な連絡・調整	入院先の医療機関との連絡・調整（病院等）	医療機関（主治医）との連絡・調整	利用者宅への月1回（介護予防訪問以上）の訪問	ケアプラン内容のモニタリング
①実施・担当している	874	858	853	862	860	834	860	858	856	747	810	858	858	843	860	851	832	860	856
	100%	98.2%	97.6%	98.6%	98.4%	95.4%	98.4%	98.2%	97.9%	85.5%	92.7%	98.2%	98.2%	96.5%	98.4%	97.4%	95.2%	98.4%	97.9%
②負担の大きいもの／介護予防ケアマネジメント	865	162	118	166	171	173	273	183	102	123	127	64	79	59	63	99	125	99	72
	100%	18.7%	13.6%	19.2%	19.8%	20.0%	31.6%	21.2%	11.8%	14.2%	14.7%	7.4%	9.1%	6.8%	7.3%	11.4%	14.5%	11.4%	8.3%
②負担の大きいもの／介護予防支援	865	187	150	197	201	188	324	230	131	174	169	88	109	81	93	135	160	128	99
	100%	21.6%	17.3%	22.8%	23.2%	21.7%	37.5%	26.6%	15.1%	20.1%	19.5%	10.2%	12.6%	9.4%	10.8%	15.6%	18.5%	14.8%	11.4%
②負担の大きいもの／居宅介護支援	865	310	278	342	359	367	337	422	288	326	344	188	220	214	244	339	367	277	253
	100%	35.8%	32.1%	39.5%	41.5%	42.4%	39.0%	48.8%	33.3%	37.7%	39.8%	21.7%	25.4%	24.7%	28.2%	39.2%	42.4%	32.0%	29.2%
③携帯情報端末を活用している	865	27	14	46	62	51	35	48	27	17	28	12	15	7	53	42	35	24	41
	100%	3.1%	1.6%	5.3%	7.2%	5.9%	4.0%	5.5%	3.1%	2.0%	3.2%	1.4%	1.7%	0.8%	6.1%	4.9%	4.0%	2.8%	4.7%
④事務員が関与している	865	9	2	1	2	2	0	1	1	3	3	4	18	11	4	2	2	0	1
	100%	1.0%	0.2%	0.1%	0.2%	0.2%	0.0%	0.1%	0.1%	0.3%	0.3%	0.5%	2.1%	1.3%	0.5%	0.2%	0.2%	0.0%	0.1%

	件数	1ケ月に1回のモニタリング結果の記録	目標の達成状況の評価	支援経過に関する記録	給付管理業務（国保連への請求事務等）	市町村との相談・連携	地域包括支援センターとの連携	地域ケア会議への参加	制度の変更について利用者への説明等	指導・監査等に対応するための諸準備	介護サービス情報の公表制度への対応	急24時間体制や休日の緊急対応	突発的な業務対応	電話対応	FAX送信・受信後の仕分け	書類の印刷・整理・ファイリングなど	利用者の基本情報などの反復入力作業等の転記	行政への申請書類等の作成の様々な申請書類	行政への申請書類等の提出	無回答
①実施・担当している	874	856	852	857	779	781	821	561	817	669	556	663	816	857	814	846	814	810	805	9
	100%	97.9%	97.5%	98.1%	89.1%	89.4%	93.9%	64.2%	93.5%	76.5%	63.6%	75.9%	93.4%	98.1%	93.1%	96.8%	93.1%	92.7%	92.1%	1.0%
②負担の大きいもの／介護予防ケアマネジメント	865	103	112	150	106	58	0	209	302	334	226	133	162	96	236	364	330	301	267	185
	100%	11.9%	12.9%	17.3%	12.3%	6.7%	0.0%	24.2%	34.9%	38.6%	26.1%	15.4%	18.7%	11.1%	27.3%	42.1%	38.2%	34.8%	30.9%	21.4%
②負担の大きいもの／介護予防支援	865	128	145	190	132	73	0	209	302	334	226	161	205	116	236	364	330	301	267	165
	100%	14.8%	16.8%	22.0%	15.3%	8.4%	0.0%	24.2%	34.9%	38.6%	26.1%	18.6%	23.7%	13.4%	27.3%	42.1%	38.2%	34.8%	30.9%	19.1%
②負担の大きいもの／居宅介護支援	865	349	260	381	243	188	178	209	302	334	226	385	449	263	236	364	330	301	267	104
	100%	40.3%	30.1%	44.0%	28.1%	21.7%	20.6%	24.2%	34.9%	38.6%	26.1%	44.5%	51.9%	30.4%	27.3%	42.1%	38.2%	34.8%	30.9%	12.0%
③携帯情報端末を活用している	865	57	27	79	28	19	22	11	10	17	12	70	47	0	0	14	24	13	8	655
	100%	6.6%	3.1%	9.1%	3.2%	2.2%	2.5%	1.3%	1.2%	2.0%	1.4%	8.1%	5.4%	0.0%	0.0%	1.6%	2.8%	1.5%	0.9%	75.7%
④事務員が関与している	865	1	0	3	151	8	3	2	4	44	50	13	12	88	103	68	36	58	62	632
	100%	0.1%	0.0%	0.3%	17.5%	0.9%	0.3%	0.2%	0.5%	5.1%	5.8%	1.5%	1.4%	10.2%	11.9%	7.9%	4.2%	6.7%	7.2%	73.1%

[2] 令和4年度厚生労働省老人保健健康増進等事業『居宅介護支援および介護予防支援における令和 3 年度介護報酬改定の影響に関する調査研究事業報告書」株式会社三菱総合研究所（令和5年3月）

3. 居宅介護支援におけるテクノロジー活用のユースケース整理

3.1 整理の概要

居宅においては、施設系サービスと違い、住環境や家族といった多様な条件を踏まえたテクノロジーの導入が必要と考えられる。そこで、前述2. で整理したテクノロジーのうち優先的に調査を行うテクノロジーを選定の上、どのような活用のユースケースが想定されるか、整理した。

3.2 居宅介護支援におけるテクノロジー活用のユースケース整理

3.2.1 個別機器の例①:排泄支援機器

(1) テクノロジーの概要

遠隔でのデータ閲覧が可能な、在宅での活用が想定されるテクノロジーとして、センサーを使用して膀胱内の尿のたまり具合をリアルタイムで計測し、排尿のタイミングを事前に通知するウェアラブルデバイスの排泄支援機器を例として、ユースケースを整理した。

(2) テクノロジーを活用したユースケース(例)

居宅における排泄支援機器の活用では、利用者の排尿に関する情報等を同居家族等が閲覧し、必要に応じた排尿介助やパッドの交換等に繋げることが目的とされる。排泄支援機器の活用におけるケアマネジャーの役割としては、特定福祉用具としての利用者・同居家族への提案やケアプランへの落とし込み等が想定される。

図表 27 排泄支援機器の例

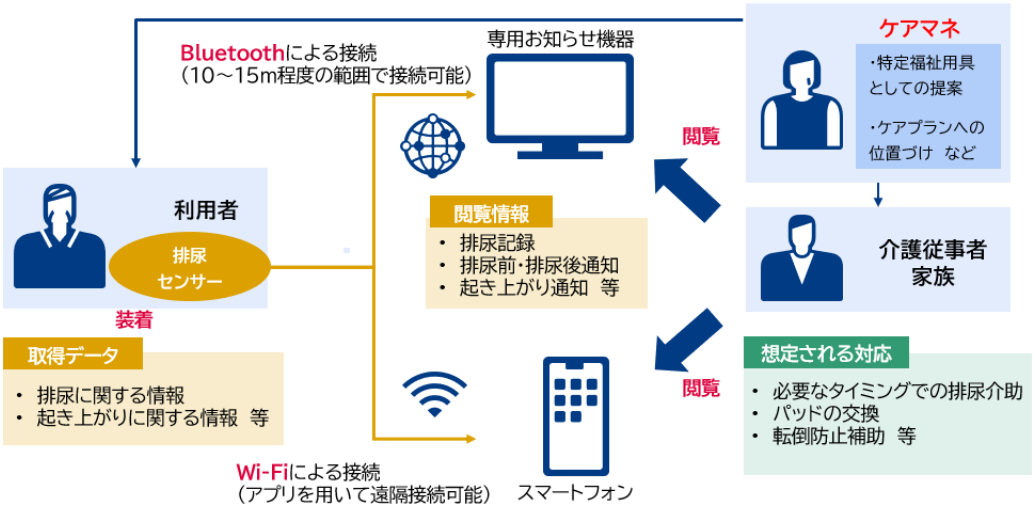

3.2.2 個別機器の例②：見守りセンサー

(1) テクノロジーの概要

遠隔でのデータ閲覧が可能な、事業所での活用が想定されるテクノロジーとして、利用者の居室内での動き出しを通知し、鮮明な映像でその状況をタイムリーに確認できる見守りセンサーを例として、ユースケースを整理した。

(2) テクノロジーを活用したユースケース(例)

居宅における見守りセンサーの活用では、居室内の映像情報や徘徊に関する情報を閲覧し、居室内の正確な状況把握や迅速な介助対応等に繋げることが目的とされる。2025 年 3 月現在、見守りセンサーは特定福祉用具への認定がなされていないが、今後ケアマネジャーがこれらの情報を閲覧し、ケアプランの作成やモニタリング等に活用することが想定される。

図表 28 見守りセンサーの例

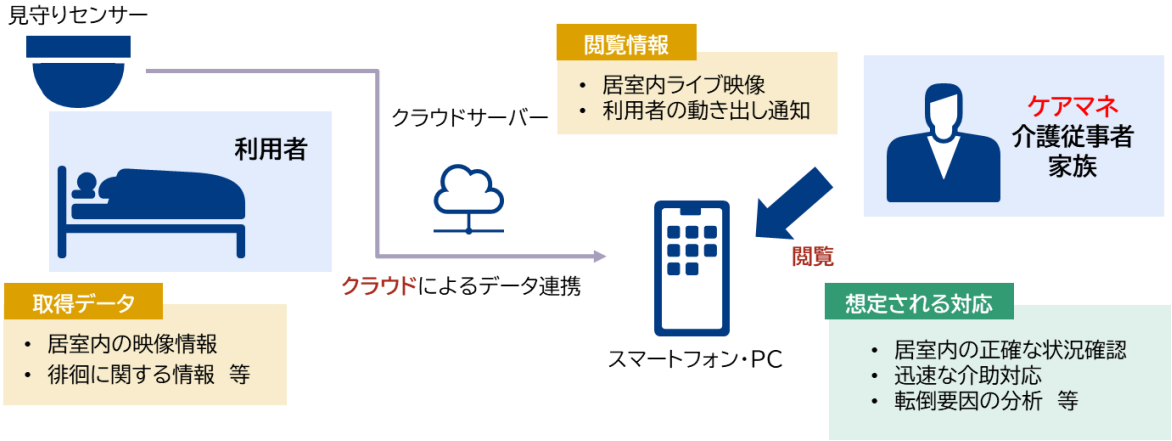

3.2.3 居宅介護支援のテクノロジー活用のユースケースの例①:現状

前述の 2.5 関係者へのヒアリングの実施のヒアリング結果より把握された、現状、テクノロジーを積極的に活用している居宅介護支援事業所のユースケースは、主に ICT 機器やソフトウェア(クラウド型介護ソフト、ファイルサーバー、グループウェア・コミュニケーションツール等)を活用した、居宅介護支援事業所外での業務を可能とする形が中心であった。現状の居宅介護支援事業所のテクノロジー活用のユースケースは以下の通り。

ケアマネジャーが ICT 機器やソフトウェアを活用し、居宅介護支援事業所だけでなく自宅や利用者宅でも入力作業等の業務に従事することで、テレワークや直行直帰等の柔軟な働き方を導入する事例が見られた。

図表 29 居宅介護支援事業所のテクノロジー活用のユースケースの例①:現状

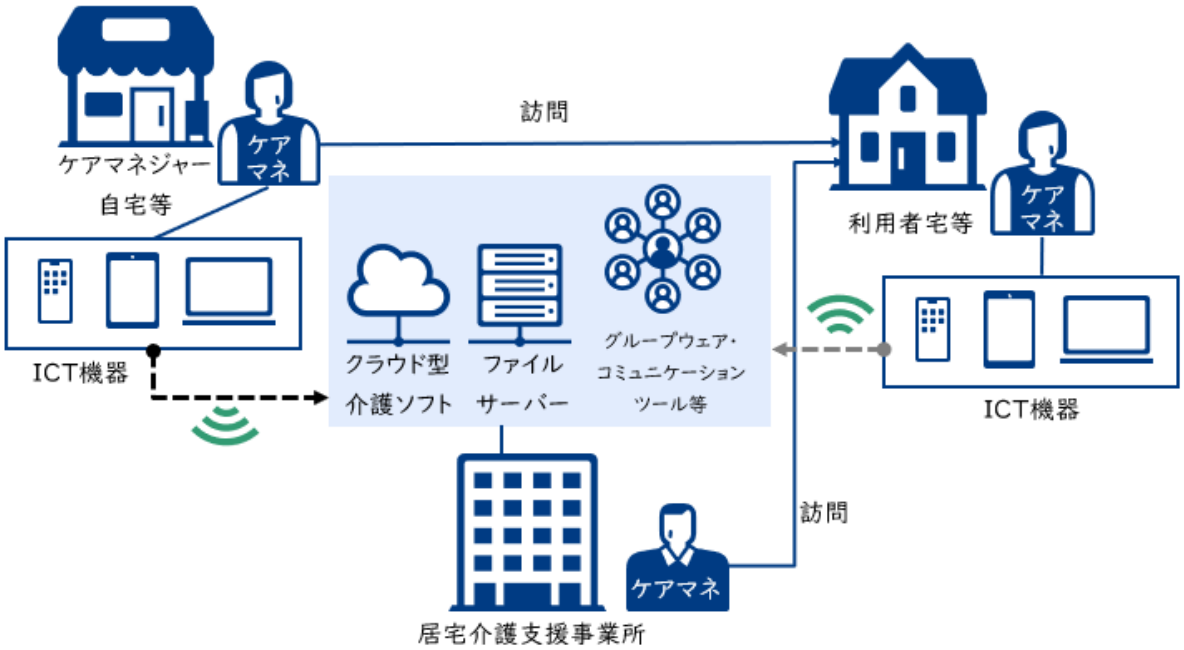

3.2.4 居宅介護支援のテクノロジー活用のユースケースの例②：将来像

また、現在、開発中、もしくは未開発のものも含めて、ケアマネジャーの業務別に想定される、居宅介護支援におけるテクノロジー活用の将来像について整理を行った。整理結果は以下の通り。

インテークやアセスメントでは、ケアマネジャーと利用者・家族との面談時における、相談支援や自動記録作成等の AI 技術の活用が想定される。また、多職種間の情報連携や過去の情報の電子閲覧等によって効率的に収集した情報を基に、ケアプラン素案を作成する AI も開発が進んでいる。

サービス担当者会議の開催では、AI を用いた対面会議・オンライン会議の自動記録作成の活用が想定される他、会議記録や多職種間の意見照会の結果をケアプランに反映する AI の開発も望まれる。

モニタリングでは、オンラインモニタリングやセンサー類から得られた情報等を基に記録を作成する AI の活用が想定される。一方で、これらの記録を基に目標達成状況の確認やケアプランの見直しを行うツールについては今後の開発が望まれる。

図表 30 居宅介護支援事業所のテクノロジー活用のユースケースの例②:将来像

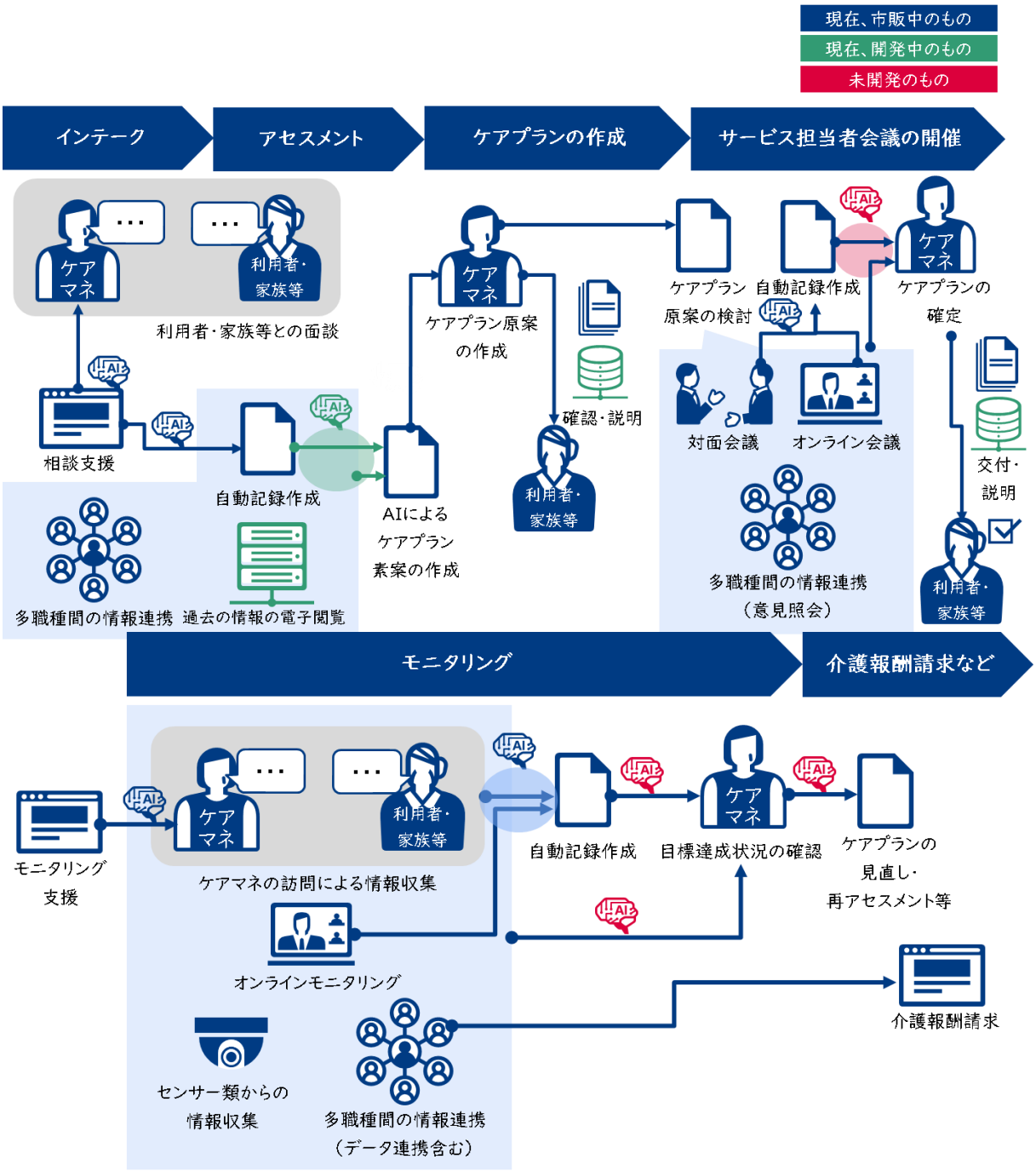

4. 居宅介護支援においてテクノロジーを活用する際の課題の検討

4.1 分析・検討の概要

1. ～3.の調査を踏まえて、居宅介護支援においてテクノロジーを活用するにあたっての課題について、検討委員会で議論の上、整理を行った。

図表 31 居宅介護支援においてテクノロジーを活用する課題の観点

・ テクノロジーの活用シーン ・ 活用するテクノロジーの中での優先順位 ・ テクノロジー導入・利用にあたっての費用負担（貸与との関係性含む） ・ テクノロジー導入・利用にあたって必要な教育や支援 ・ 介護保険制度としてのテクノロジー活用の評価、テクノロジーの活用を取り入れた制度の改定方向 ・ 居宅のテクノロジーにおける介護支援専門員の役割

4.2 居宅介護支援においてテクノロジーを活用する課題の観点別整理

居宅介護支援においてテクノロジーを活用する課題の観点別の、調査結果および今後の課題は以下の通り。

図表 32 居宅介護支援においてテクノロジーを活用する課題の観点別整理

観点	調査結果	今後の課題
テクノロジーの活用シーン	• 先進的な事業所では、ノートパソコン、タブレット端末、スマートフォン等の持ち運びが可能な端末、介護記録ソフトやコミュニケーションツール等ソフトウェアの ICT 機器・ソフトウェアが活用されている。 • その他、音声入力や自動記録作成も一部で活用されている。 • AI ケアプランについては、開発は進んでいるものの、現場での活用事例はまだあまり見られていない。 • 一部、アセスメントやモニタリングの情報収集の際に活用できる介護ロボット（センサー類）については一部の実証以外、活用事例が見られなかった。	•下記観点を踏まえた居宅介護支援における ICT 機器・ソフトウェア以外の介護ロボット（センサー類）の普及の方向性
活用するテクノ	• 居宅介護支援の課題解決の必要性（本務との関	• 優先順位をもとにした今

観点	調査結果	今後の課題
ロジーの中での優先順位	連、緊急性等)、現実的な活用可能性の両面から、上記の事業所の普及度合(ICT 機器・ソフトウェア→音声入力・自動記録→AI ケアプラン→介護ロボット)をもとに優先順位を整理することが妥当と考えられる。	後の現場での普及策
テクノロジー導入・利用にあたっての費用負担(貸与との関係性含む)	• 既に導入が進んでいる ICT 機器等のケアマネジャーの業務効率化に資する機器については、事業所の負担や ICT 補助金等を活用した導入が多い。 • まだ在宅での活用が進んでいないセンサー類については、まだ介護報酬の対象になっていないため、居宅での活用を見据えた商品自体が少ない。	• 在宅での普及を見据えた福祉用具貸与・販売におけるセンサー類等の評価 • 貸与・販売におけるケアマネジャーの役割
テクノロジー導入・利用にあたって必要な教育や支援	• 現在はテクノロジーを活用する事業所内で自主的に行われていることが多い。一部、自主的な研修会等が地域、団体などで開かれる場合もある。	• ケアマネジャー全般を対象とした法定研修等におけるテクノロジー関連カリキュラムの追加や内容
介護保険制度としてのテクノロジー活用の評価、テクノロジーの活用を取り入れた制度の改定方向	(次 4.3 にて別途整理)	(次 4.3 にて別途整理)
居宅のテクノロジーにおける介護支援専門員の役割	• 見守りセンサー等による安否確認のニーズについてはケアマネジャー側でも一部あり。 • 現状の見守りセンサー類は利用者の自費負担で導入されている。	• ケアマネジャーが活用する際の費用負担や責任分解に関する更なる検討 • 介護報酬、特に福祉用具貸与・販売におけるセンサー類の評価

4.3 介護保険制度としてのテクノロジー活用の評価

現在の介護報酬体系および最近の介護報酬改定におけるテクノロジー関連内容を以下の通りに整理した。

居宅介護支援においては、令和3年度及び6年度介護報酬改定にて主にテクノロジー（ICT 機器やシステム）を活用した際の、運営基準や基本報酬の優遇が既に導入されている。事業所運営にあたり最低限、満たすべき基準に該当する運営基準については、令和6年度より一定の要件を満たした上でのテレビ電話装置その他の情報通信機器（スマートフォン・タブレット等）を活用した他のサービス事業所との連携によるモニタリング（オンラインモニタリング）を可能とした。また、基本的なサービスに対する評価である基本報酬については、逓減制の適用緩和のテクノロジー関連要件（事務職員の活用以外）として、令和3年度は ICT 機器等の活用としていたものを、令和6年度はケアプランデータ連携システムの活用として見直しを行った。

一方、居宅介護支援以外の短期入所系・居住系・多機能系・施設系サービスについては、処遇改善や生産性向上による職場環境の改善に向けた先進的な取組を推進するため、令和6年度介護報酬改定にて生産性向上推進体制加算の新設等の見直しを行った。業務効率化については、最近の介護報酬改定では事業所の自主的な努力を促進するため、加算等で評価を行っているが、居宅介護支援についても同様に加算等にて制度上の評価を追加するのかについては検討が必要と考えられる。また、制度上の評価を行う際にはその根拠について、いかにその効率化の効果等を検証していくか、引き続き課題として検討が必要である。

図表 33 介護保険制度としてのテクノロジー活用の評価

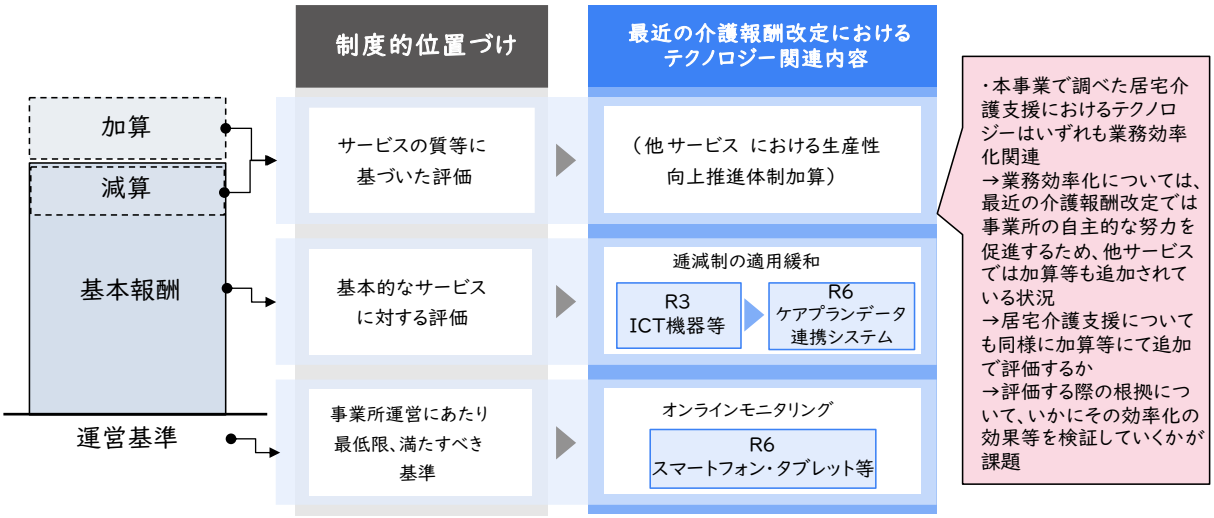

5．本事業のまとめ

近年の介護現場においては、介護ロボット、センサー、AIなど、様々なテクノロジーが活用されている。これらを踏まえ、本事業では居宅介護支援においても、こうしたテクノロジーの活用が図られるよう、ケアマネジメントにおいて現状活用可能なテクノロジーを把握するとともに、将来を見据えた更なるテクノロジー活用も検討し、居宅介護支援におけるテクノロジー活用を進めていくための課題等を整理することを目的に実施した。

居宅介護支援におけるテクノロジーに関するデスクトップリサーチや展示会等での情報収集の結果、昨今市販されている多くの介護分野のテクノロジーのうち、ケアマネジメントと関連して活用が想定されるものは少なく、実証等の開発中のものも少ない現状が把握された。

関係者へのヒアリング結果からは、現場側では居宅介護支援の業務の特性上、外出先等での業務を可能とする ICT 機器やソフトウェア等の活用、またケアプランの作成や記録作成業務における一部の生成 AI の活用事例、利用者・家族等や多職種間の調整役としてのコミュニケーションツールの活用の事例等が見受けられた。一方、見守りセンサーや排泄支援機器等の介護ロボットの居宅での活用、並びに居宅介護支援における活用については、一部、利用者の安否確認や日常的な情報の把握といった面での現場側のニーズがあるものの、まずは居宅での活用自体を進めるにあたるハードルとしての、現在の介護保険制度、特に福祉用具貸与におけるセンサー類の評価や費用負担の部分が課題として挙げられた。

上記、居宅介護支援におけるテクノロジーの把握の結果を受けて、ケアマネジャーの業務の軸及びテクノロジー活用の目的（業務効率化、質の向上、資質向上か）等の観点を踏まえて、居宅介護支援において現場側で業務負担の軽減のために活用できるテクノロジーについて整理を行うとともに、現在活用が想定されるテクノロジーがなく、今後、追加開発等の余地がある業務の部分についても整理を行った。

さらに、居宅介護支援におけるテクノロジー活用のユースケースとして、個別の排泄支援機器や見守りセンサーにおいて現状想定されるケアマネジャーの役割について整理を行い、現状、一部の事業所にて行われている ICT 機器やソフトウェア（クラウド型介護ソフト、ファイルサーバー、グループウェア・コミュニケーションツール等）を活用したテクノロジー活用の現状のユースケースを整理した上で、現在、開発中、もしくは未開発のものも含めた、ケアマネジャーの業務別に想定される居宅介護支援におけるテクノロジー活用の将来像についても整理を行った。

現状のテクノロジー活用の現状のユースケースについては、主に居宅介護支援事業所外での業務を可能とする形が中心であった。居宅介護支援事業所外での業務、特に通常業務をケアマネジャーの自宅等で可能とするテレワークの実施については、緊急時の体制や対応等に関する対策が伴う必要がある。また、テレワークに用いるソフトウェア、特にグループウェアやコミュニケーションツールが自宅等でも利用可能であることによって、ケアマネジャーの業務負担の増大につながらないよう、事業所内のルール整備等の線引きも追加で行われる必要がある。

また、利用者・家族等や多職種間の調整役としてのコミュニケーションツールの活用、特に医療介護連携用ツールについては、現在、地域によって用いられているツールが様々である実態も把握された。地域間での統一が図られておらず、特に複数地域を対象として事業を行っている事業所においては複数のツールを確認する手間等が増えるため、行政主導でのツールの統一を図ってもらいたいとの意見もみられた。しかしながら行政側で一定の基準をもとにツールを統一するには、行政側の専門的な知見

の不足等の限界があるとの検討委員会での意見もあり、また単一保険者だけでは解決が難しい事項であることから引き続き現実的な解決策に関する検討が求められた。

また本事業では、まだ居宅介護支援における活用の前提となる居宅での活用についても、見守りセンサーや排泄支援機器等の介護ロボットの活用についても検討を行った。居宅介護支援における活用の前提としては、まず介護保険制度上の評価を踏まえたケアマネジャーの役割として用具の提案やケアプランへの位置づけ、データの閲覧・活用等が考えられたが、その際の導入する際の費用負担のみならず、継続的に利用するための体制や支援等も求められた。また、取得されたデータがケアマネジャーを含む多職種にて活用されることによる、利用者のプライバシーへの配慮や情報管理等の対策も伴う必要がある。

同様に、本事業で整理した今後の居宅介護支援におけるテクノロジー活用の将来像では、ケアマネジャーという専門職としての判断を支援する技術として生成系 AI の活用が多く含まれているが、生成系 AI の活用においても特に医療情報を中心とした個人情報の取り扱いに関するリスク等を軽減させるために、活用が現実化された際には関連するガイドラインの整備等も必要と考えられた。

こういった居宅介護支援のテクノロジーの活用を進めるにあたって重要となる介護保険制度上の評価について加算等による活用促進を図っていくかについては、居宅介護支援においてテクノロジー活用による費用対効果を評価しながら進めていく必要があると思われる。また、テクノロジーを活用した業務効率化を一方的に進めるのではなく、本来あるべき居宅介護支援の業務の姿と照らし合わせながら、ケアマネジメントの質を落とさないためにどこまでテクノロジーの活用を推奨するかの線引きについては、今後も引き続き検討が必要と考えられる。

CareTEX'24東京 カテゴリー（キーワード１～３）

CareTEX2024

No	カテゴリー	出展社	キャッチコピー	キーワード１	キーワード２	キーワード３	ケアマネジメント業務			間接業務								介護ロボットの種類																		
							情報収集・課題分析		ケアプラン作成	サービス担当者会議	給付管理			人事			経理	総務	介護ロボット	見守り									コミュニケーション	移乗支援	移動支援	排泄支援	入浴支援	栄養管理	服薬管理	リハビリ	感染予防	危機対策
							アセスメント	モニタリング	ケアプラン作成	サービス担当者会議	介護記録・電子カルテ	介護保険請求	業務分析・管理	人事・労務向けシステム	勤務システム作成・管理	スタッフ採用／教育サービ	経理・財務向けシステム	総務向けシステム	介護ロボット	見守りロボット	見守りシステム	在宅高齢者見守りシステム	見守りセンサー	離床センサー	バイタルセンサー	徘徊防止システム	転倒検知システム	睡眠モニタリングシステム	ビーコン・GPS	コミュニケーションツール	移乗支援	移動支援	排泄支援	入浴用品	栄養管理ソフト・システム	服薬管理システム	リハビリ機器・リハビリ	感染予防用品／除菌・滅	BCP対策／危機対策設備・
1	介護ロボット	DFree(株)／(株)豊光総合研究所	起き上りを検知し	介護ロボット	見守りセンサー	その他介護施設向	○	○											○				○														
2	介護ロボット	(株)ツカモトコーポレーション	排泄・排尿を非接	介護ロボット	排泄用品	見守りシステム	○	○											○		○																
3	介護ロボット	ミネベアミツミ(株)	インシデント予防	見守りセンサー	離床センサー	介護ロボット	○	○											○				○	○													
4	介護ロボット	丸文(株)	受付、見守り、エ	介護ロボット															○																		
5	介護ロボット	(株)テクニー大阪	離床検知や骨取り	介護ロボット	見守りシステム	在宅高齢者見守り	○	○											○		○	○															
6	見守りロボット	エイアイビューライフ(株)	居室に加え共用エ	見守りロボット	見守りシステム	転倒検知システム	○	○												○	○						○										
7	見守りロボット	(株)平和テクノシステム	ナースコールが24	ナースコール	見守りロボット	介護統合システム														○																	
8	見守りロボット	(株)ツカモトコーポレーション	バイタル・睡眠情	見守りロボット	睡眠モニタリング	バイタルセンサー	○	○												○					○			○									
9	見守りロボット	(株)ツカモトコーポレーション	映像で動き出しを	徘徊防止システム	見守りロボット	AIを活用した商品	○	○												○						○											
10	見守りロボット	三菱電機ITソリューションズ(株)	転倒事故予防・負	見守りシステム	見守りセンサー	見守りロボット	○	○												○	○		○														
11	見守りロボット	北京環工電科電子信息技術(有)	最先端技術でヘル	見守りロボット	その他見守りシス	介護統合システム														○																	
12	AIを活用した商品	(株)ケアコネクトジャパン	記録からプラン、	介護記録・電子カ	介護統合システム	AIを活用した商品					○																										
13	AIを活用した商品	(株)ユーウェブ	ミリ波レーダーで	見守りシステム	バイタルセンサー	AIを活用した商品	○	○													○				○												
15	AIを活用した商品	(株)SHINKO／NEC	病気になる前に「	AIを活用した商品・サービス																																	
16	AIを活用した商品	Bothlent	ワイヤレスマイク	AIを活用した商品	業務分析・管理								○																								
17	AIを活用した商品	Bothlent	音響技術中心、高	AIを活用した商品	業務分析・管理								○																								
18	AIを活用した商品	(株)ブルーオーシャンシステム	記録業務に特化し	介護記録・電子カ	ケアプラン作成	AIを活用した商品			○		○																										
19	AIを活用した商品	(株)ブルーオーシャンシステム	手書き感覚でスム	介護記録・電子カ	AIを活用した商品	モバイルシステム					○																										
20	AIを活用した商品	(株)ベストハウス	1台4役を1パスで	その他介護施設向	感染予防用品／除	AIを活用した商品																														○	
21	AIを活用した商品	日本テレビ放送網(株)	頭部、全身、ナン	AIを活用した商品	その他介護施設向	その他見守りシス																															
22	AIを活用した商品	(株)ヴォクセラ	Vケアと共創する、	AIを活用した商品	見守りシステム		○	○													○																
23	AIを活用した商品	ポイット(株)	インカム導入でケ	コミュニケーショ	AIを活用した商品	介護アプリ				○																			○								
24	IoT製品・サービ	名電通(株)	sXGP対応の多彩な	ナースコール	見守りシステム	IoT製品・サービス	○	○													○																
25	IoT製品・サービ	日伸貿易(株)	高性能CO2センサ	見守りシステム	IoT製品・サービス	見守りセンサー	○	○													○		○														
26	IoT製品・サービ	(株)平和テクノシステム	インカム通話で声	コミュニケーショ	モバイルシステム	IoT製品・サービス				○																			○								
27	IoT製品・サービ	(株)平和テクノシステム	体重・血圧などの	バイタルセンサー	介護アプリ	IoT製品・サービス	○	○																	○												
28	IoT製品・サービ	(株)ヤマウチ	楽しい体力測定を	その他介護施設向	IoT製品・サービス	保険外サービス																															
29	IoT製品・サービ	(株)SHINKO／NEC	リースよりも低額	IoT製品・サービス																																	
30	IoT製品・サービ	(株)SHINKO／NEC	3つのサイトで機器	IoT製品・サービス																																	
31	IoT製品・サービ	(株)ミナミ	アプリ起動の手間	介護記録・電子カ	IoT製品・サービス						○																										
32	IoT製品・サービ	(株)ディクシーズJP	営業先をスマホ地	IoT製品・サービス	介護アプリ	ビーコン・GPS	○	○																				○									
33	IoT製品・サービ	(株)フレアサービス	給食企業が作った	その他介護施設向	IoT製品・サービス	栄養管理ソフト・																											○				
34	IoT製品・サービ	(株)ブルーオーシャンシステム	見守り記録を自動	見守りシステム	IoT製品・サービス	介護記録・電子カ	○	○			○										○																
35	IoT製品・サービ	ケア・マッチメイカー(株)	運動データが見え	IoT製品・サービス	リハビリ機器・リ	経営支援／売上ア																													○		
36	IoT製品・サービ	伊藤忠テクノソリューションズ(株)	カスハラ／不適切	見守りシステム	IoT製品・サービス	見守りセンサー	○	○													○		○														
37	IoT製品・サービ	(株)IoTBank／SB C&S(株)	健康状態を一括管	IoT製品・サービス	その他介護施設向	バイタルセンサー	○	○																	○												
39	介護統合システ	NDソフトウェア(株)	ケアの記録から請	介護統合システム	介護保険請求	介護記録・電子カ			○		○	○																									
41	介護統合システ	(株)プラスアルファ・コンサルティン	データの活用で利	その他介護施設向	介護統合システム	介護記録・電子カ					○																										
42	介護統合システ	和心システム(株)	クラウド型リハビ	介護統合システム	クラウドサービス	その他介護施設向																															
44	介護保険請求	(株)日本コンピュータコンサルタント	介護保険／障害者	クラウドサービス	介護保険請求				○			○																									
45	介護保険請求	(株)エス・エム・エス	訪問記録のペーパ	介護保険請求	クラウドサービス	介護記録・電子カ					○	○																									
46	介護保険請求	(株)エス・エム・エス	タブレット活用で	介護保険請求	介護記録・電子カ	クラウドサービス					○	○																									
47	介護保険請求	(株)エス・エム・エス	タブレット活用で	介護記録・電子カ	介護保険請求	クラウドサービス					○	○																									
54	介護記録・電子	NDソフトウェア(株)	簡単便利！紙より	介護記録・電子カ	介護アプリ	業務分析・管理			○		○		○																								
55	介護記録・電子	NDソフトウェア(株)	IoT機器からの発信	介護記録・電子カ	介護アプリ	業務分析・管理					○		○																								
60	介護記録・電子	(株)ブルーオーシャンシステム	ブルーオーシャン	介護記録・電子カ	モバイルシステム	クラウドサービス					○																										
62	介護記録・電子	(株)ロジック	ICタグで訪問介護	介護記録・電子カ	訪問看護・訪問介	勤務システム作成					○				○																						
64	服薬管理システ	(株)ノアコンツェル	進化を続ける最新	服薬管理システム	モバイルシステム	クラウドサービス																												○			
65	服薬管理システ	三菱電機ITソリューションズ(株)	顔認証で誤薬防止	服薬管理システム																														○			
66	服薬管理システ	(株)輝組／(株)タカゾノ	顔認証を利用した	服薬管理システム																														○			
67	業務分析・管理	(株)エス・エム・エス	介護・看護事業の	クラウドサービス	業務分析・管理	介護アプリ							○																								
72	勤務シフト作成	(株)シフトメーション	人工知能がたった	勤務シフト作成・	クラウドサービス	業務自動化・ペー																															
73	勤務シフト作成	カイテク(株)	次世代の有資格者	スタッフ採用／教	人事・労務向けシ	勤務シフト作成・								○		○																					
75	訪問看護・訪問	いきいきメディケアサポート(株)	ボタン一つでレセ	訪問看護・訪問介	クラウドサービス	業務自動化・ペー																															
77	モバイルシステ	NDソフトウェア(株)	誰がどこにいるか	モバイルシステム	クラウドサービス	介護アプリ																															
82	モバイルシステ	(株)ロジック	社用スマホと介護	コミュニケーショ	スタッフ採用／教育サービス・コン					○						○													○								
85	クラウドサービ	ドクターメイト(株)	オンコール代行で	その他介護施設向	クラウドサービス	出張サービス・ア																															
86	クラウドサービ	ドクターメイト(株)	皮膚科含む全科の	その他介護施設向	クラウドサービス	出張サービス・ア																															
93	クラウドサービ	弁護士ドットコム(株)	手書き電子サイン	業務自動化・ペー	クラウドサービス	その他介護施設向																															
94	クラウドサービ	TOWN(株)	クロジカITヘルプ	クラウドサービス	その他介護施設向け	ソリューション																															
95	クラウドサービ	TOWN(株)	無料ではじめるス	業務自動化・ペー	クラウドサービス																																
96	クラウドサービ	TOWN(株)	無料ではじめる請	業務自動化・ペー	クラウドサービス	経理・財務向けシ											○																				
97	クラウドサービ	TOWN(株)	無料ではじめる社	業務自動化・ペー	クラウドサービス																																
99	クラウドサービ	(株)L is B	現場の写真業務が	その他介護施設向	クラウドサービス	業務自動化・ペー																															
100	クラウドサービ	(株)L is B	動画なら知識が伝	その他介護施設向	クラウドサービス	業務自動化・ペー																															

No	カテゴリー	出展社	キャッチコピー	キーワード1	キーワード2	キーワード3	情報収集・課題分析		ケアプラン作成	サービス担当者会議	給付管理			人事			経理	総務	介護ロボット	見守り									コミュニケーション	移乗支援	移動支援	排泄支援	入浴支援	栄養管理	服薬管理	リハビリ	感染予防	危機対策
							アセスメント	モニタリング	ケアプラン作成	サービス担当者会議	介護記録・電子カルテ	介護保険請求	業務分析・管理	人事・労務向けシステム	勤務システム作成・管理	スタッフ採用／教育サービ	経理・財務向けシステム	総務向けシステム	介護ロボット	見守りロボット	見守りシステム	在宅高齢者見守りシステム	見守りセンサー	離床センサー	バイタルセンサー	徘徊防止システム	転倒検知システム	睡眠モニタリングシステム	ビーコン・GPS	コミュニケーションツール	移乗支援	移動支援	排泄支援	入浴用品	栄養管理ソフト・システム	服薬管理システム	リハビリ機器・リハビリ	感染予防用品／除菌・滅	BCP対策／危機対策設備・
111	コミュニケーシ	ウェッジ(株)	Bluetooth対応の電	その他介護施設向	コミュニケーショ	BCP対策／危機対				○																			○									○
112	コミュニケーシ	ウェッジ(株)	高品質・低価格を	その他介護施設向	コミュニケーショ	BCP対策／危機対				○																			○									○
113	コミュニケーシ	ウェッジ(株)	電話＋トランシー	その他介護施設向	コミュニケーションツール					○																			○									
114	コミュニケーシ	ウェッジ(株)	配線不要、手軽に	その他介護施設向	コミュニケーションツール					○																			○									
115	コミュニケーシ	(株)L is B	ペーパーレス化で	その他介護施設向	コミュニケーショ	業務自動化・ペー				○																			○									
118	人事・労務向け	(株)メドレー	会員数200万人突破	人事・労務向けシ	スタッフ採用／教育サービス・コンテ									○		○																						
119	人事・労務向け	(株)SmartHR	スマホからも使い	人事・労務向けシ	総務向けシステム	業務自動化・ペー								○				○																				
121	人事・労務向け	(株)キーエンス	介護関連業務のDX	業務自動化・ペー	人事・労務向けシ	経理・財務向けシ								○			○																					
126	業務自動化・ペ	(株)SHINKO／NEC	介護業務の省力化	業務自動化・ペー	その他介護施設向け	ソリューション																																
132	業務自動化・ペ	(株)bright vie	センサーの活用度	見守りシステム	その他見守りシス	業務自動化・ペー	○	○													○																	
140	見守りシステム	トーテックアメニティ(株)	入居者の転倒・転	見守りシステム	見守りセンサー	離床センサー	○	○													○		○	○														
143	見守りシステム	(株)平和テクノシステム	施設まるごと見え	見守りシステム	ナースコール	見守りセンサー	○	○													○		○															
145	見守りシステム	マスプロ電工(株)	プライバシーを配	見守りシステム			○	○													○																	
146	見守りシステム	(株)ミナミ	お使いのトランシ	見守りシステム	見守りセンサー		○	○													○		○															
147	見守りシステム	(株)ミナミ	動きを検知して知	見守りシステム	見守りセンサー		○	○													○		○															
148	見守りシステム	ディーリンクジャパン(株)	高齢者の日常を遠	見守りシステム	在宅高齢者見守り	転倒検知システム	○	○													○	○					○											
151	見守りシステム	ニッタン(株)	建物内の人やモノ	見守りシステム	BCP対策／危機対	ビーコン・GPS	○	○													○							○										○
152	見守りシステム	タカノ(株)	布製の独自センサ	見守りセンサー	見守りシステム	睡眠モニタリング	○	○													○		○					○										
154	見守りシステム	(株)NURION	非接触センサーで	その他見守りシス	見守りシステム	見守りセンサー	○	○													○		○															
155	見守りシステム	(株)NURION	rPPG技術で脈拍、	その他見守りシス	見守りシステム	見守りセンサー	○	○													○		○															
158	見守りシステム	(株)ユニティーネットワーク	カメラによる全床	見守りシステム			○	○													○																	
160	見守りシステム	エコナビスタ(株)／グローリー(株)	SaaS型見守りシス	見守りシステム			○	○													○																	
166	見守りセンサー	コニカミノルタ(株)	スタッフの負担削	見守りセンサー	転倒検知システム	ナースコール	○	○															○				○											
179	ナースコール	(株)ユニティーネットワーク	ワイヤレスで設置	ナースコール																																		
192	在宅高齢者見守	(株)ACN東京	業務用エアコンも	その他介護施設向	省エネ／省力化設	在宅高齢者見守り	○	○														○																
198	その他介護施設	ドクターメイト(株)	医療教育の動画が	その他介護施設向	スタッフ採用／教	脳トレ・ゲーム・										○																						
200	その他介護施設	(株)ミナミ	ボールを操作して	その他介護施設向	脳トレ・ゲーム・学習																																	
202	その他介護施設	(株)メドレー	募集から応用まで	その他介護施設向	スタッフ採用／教育サービス・コンテ											○																						
203	その他介護施設	(株)メドレー	特定事業所加算の	その他介護施設向	経営支援／売上アップサービス・FC																																	
207	その他介護施設	(株)ユニティーネットワーク	排尿を見える化す	その他介護施設向	けシステム																																	
209	その他介護施設	アルインコ(株)	施設スタッフの離	その他介護施設向	その他介護施設向けシステム																																	
							32	32	4	8	14	5	5	4	1	5	2	1	5	6	23	3	13	2	4	1	3	2	2	8	0	0	0	0	1	3	1	1	3

HCR2024

1	-	ハカルプラス（株）	工事やWi-Fi不要り	センサー・見守り	緊急通報システム	-																																
2	-	（有）テクノム	しっかりとした作	福祉施設環境設備	家具、テーブル、	-																																
3	-	（有）テクノム	6人みんなの天板高	福祉施設環境設備	家具、テーブル、	-																																
4	-	（有）テクノム	かどに足が無いか	福祉施設環境設備	家具、テーブル、	-																																
5	-	（有）テクノム	広い、ゆったり、	福祉施設環境設備	家具、テーブル、	-																																
6	-	（有）テクノム	着席した人達が向	福祉施設環境設備	家具、テーブル、	-																																
7	-	（有）テクノム	障害者支援施設様	福祉施設環境設備	家具、テーブル、	-																																
8	-	（株）アイルリンク	座面を下ろすとブ	移動機器（杖、歩	歩行器、歩行補助	-																									○							
9	-	（株）オフィス・ラボ	操作レバー左右に	福祉施設環境設備	いす、座位保持・	-																							○									
10	-	（株）オフィス・ラボ	本を読んでターン	福祉施設環境設備	いす、座位保持・	-																							○									
11	-	（株）アイルリンク	軽く動かせる四輪	移動機器（杖、歩	歩行器、歩行補助	-																									○							
12	-	（株）松永製作所	乗るとこぎたくな	移動機器（車いす	手動車いす	-																									○							
13	-	（株）オフィス・ラボ	立て掛けた杖が倒	移動機器（杖、歩	杖	-																									○							
14	-	（株）オフィス・ラボ	デッドスペースに	移動機器（車いす	車いす関連用品	-																									○							
15	-	（株）オフィス・ラボ	パーソナル用介護	ベッド用品	サイドテーブル	-																																
16	-	（株）アイルリンク	元祖「座面を下ろ	移動機器（杖、歩	歩行器、歩行補助	-																									○							
17	-	『にほんごをまなぼう』／（公社）日	国際介護人材支援	コミュニケーショ	コミュニケーショ	-																																
18	-	『にほんごをまなぼう』／（公社）日	本書は、厚生労働	福祉サービス向け	福祉事業関係コン	-										○																						
19	-	『にほんごをまなぼう』／（公社）日	『外国人のための	福祉サービス向け	福祉事業関係コン	-										○																						
20	-	『にほんごをまなぼう』／（公社）日	介護現場で働く際	出版、福祉機器情	福祉・介護・リハ	-																																
21	-	『にほんごをまなぼう』／（公社）日	介護現場での日本	出版、福祉機器情	福祉・介護・リハ	-																																
22	-	『にほんごをまなぼう』／（公社）日	「介護職種の技能	福祉サービス向け	福祉事業関係コン	-										○																						
23	-	大邦機電（有）	お一人で自宅の出	建築・住宅設備	段差解消機	-																																
24	-	大邦機電（有）	進行性の筋肉の病	トイレ・おむつ用	便器、便座	-																																
25	-	大邦機電（有）	タイル貼りの段差	建築・住宅設備	段差解消機	-																																
26	-	大邦機電（有）	高い段差にも対応	建築・住宅設備	段差解消機	-																																
27	-	移乗サポートロボットHug／（株）F	入浴介助の救世主	移動機器（リフト	移乗補助機器	-																							○									
28	-	アビリティーズ・ケアネット（株）	介護保険福祉用具	移動機器（リフト	固定式・据置式リ	-																							○									
29	-	（株）イノアックコーポレーション	薄さわずか1.8cmで	日常生活支援用品	日常生活支援用品	-																																
30	-	（株）イノアックコーポレーション	日本人の感覚を大	ベッド用品	ベッド用品(その他	-																																
31	-	（株）イノアックコーポレーション	リバーシブル仕様	ベッド用品	マットレス、床ず	-																																
32	-	（株）イノアックコーポレーション	敷くだけ簡単衝撃	日常生活支援用品	介護関連用品	-																																
33	-	（株）イノアックコーポレーション	優れた体圧分散性	ベッド用品	マットレス、床ず	-																																
34	-	（株）イノアックコーポレーション	体位変換のしやす	ベッド用品	マットレス、床ず	-																																
35	-	（株）ティグ	シングルアームフ	移動機器（車いす	手動車いす	-																									○							
36	-	（株）ティグ	パイプ構成を最小	移動機器（車いす	手動車いす	-																									○							
37	-	アビリティーズ・ケアネット（株）	抱き起こす・支え	移動機器（リフト	移乗補助機器	-																							○									

No	カテゴリー	出展社	キャッチコピー	キーワード1	キーワード2	キーワード3	情報収集・課題分析		ケアプラン作成	サービス担当者会議	給付管理			人事			経理	総務	介護ロボット	見守り								コミュニケーション	移乗支援	移動支援	排泄支援	入浴支援	栄養管理	服薬管理	リハビリ	感染予防	危機対策
							アセスメント	モニタリング	ケアプラン作成	サービス担当者会議	介護記録・電子カルテ	介護保険請求	業務分析・管理	人事・労務向けシステム	勤務システム作成・管理	スタッフ採用／教育サービ	経理・財務向けシステム	総務向けシステム	介護ロボット	見守りロボット	見守りシステム	在宅高齢者見守りシステム	見守りセンサー	離床センサー	バイタルセンサー	徘徊防止システム	転倒検知システム	睡眠モニタリングシステム	ビーコン・GPS	コミュニケーションツール	移乗支援	移動支援	排泄支援	入浴用品	栄養管理ソフト・システム	服薬管理システム	リハビリ機器・リハビリ	感染予防用品／除菌・衛	BCP対策／危機対策設備・
38	-	江崎器械（株）	世界唯一の負荷方	出版、福祉機器情	福祉・介護・リハ	-																															
39	-	（株）コーヤシステムデザイン	クッション性に優	ベッド用品	マットレス、床ず	-																															
40	-	ウチエ（株）	肘掛けが転倒れ防	入浴用品	入浴用チェア	-																									○						
41	-	（株）コーヤシステムデザイン	障がい者用車いす	移動機器（車いす	車いす関連用品	-																							○								
42	-	（株）ユーエスマネジメンツ	自分の力で(手の指	移動機器（車いす	手動車いす	-																							○								
43	-	ウチエ（株）	折りたたみレバー	入浴用品	入浴用チェア	-																									○						
44	-	シーホネンス（株）	自立支援につなが	ベッド用品	ベッド	-																															
45	-	シーホネンス（株）	上肢サポートによ	ベッド用品	サイドテーブル	-																															
46	-	シーホネンス（株）	足底サポートで障	ベッド用品	ベッド用品(その他	-																															
47	-	シーホネンス（株）	「U字型の脚フレ	ベッド用品	サイドテーブル	-																															
48	-	シーホネンス（株）	ずれ力対策と過従	ベッド用品	マットレス、床ず	-																															
49	-	九セラ（株）	"食材を安定させ、	介護等食品、調理	調理器	-																															
50	-	九セラ（株）	"食材が滑りにくく	介護等食品、調理	調理器	-																															
51	-	九セラ（株）	スプーンのヘッド	介護等食品、調理	食事用具、食器	-																															
52	-	九セラ（株）	高齢者や手が不自	介護等食品、調理	食事用具、食器	-																															
53	-	九セラ（株）	すくい易いお茶碗	介護等食品、調理	食事用具、食器	-																															
54	-	九セラ（株）	箸の間にジョイン	日常生活支援用品	自助具	-																															
55	-	（株）メトス	個浴シリーズのス	入浴用品	浴槽	-																									○						
56	-	アビリティーズ・ケアネット（株）	落く、よく滑る移	移動機器（リフト	移乗補助機器	-																						○									
57	-	（株）メトス	チェアをチルトさ	入浴用品	浴槽	-																									○						
58	-	（株）メトス	車イス入浴からス	入浴用品	浴槽	-																									○						
59	-	RTLワークス（株）	電動アシスト歩行	移動機器（杖、歩	歩行器、歩行補助	-																							○								
60	-	（株）メトス	入浴も洗体もこれ	入浴用品	浴槽	-																									○						
61	-	（株）コーヤシステムデザイン	障がい者用車いす	移動機器（車いす	車いす関連用品	-																							○								
62	-	微笑（ほほえみ）（株）シコク	もしもの時にある	福祉施設環境設備	防災・避難用品	-																															○
63	-	プロンプター甲斐（有）	在宅復帰のための	日常生活支援用品	日常生活支援用品	-																															
64	-	アビリティーズ・ケアネット（株）	ベッド上での位置	移動機器（リフト	移乗補助機器	-																						○									
65	-	プロンプター甲斐（有）	車いすでの外出に	衣類・着脱衣補助	衣類	-																															
66	-	橋本エンジニアリング（株）	「軽さは、優しさ	移動機器（車いす	手動車いす	-																							○								
67	-	橋本エンジニアリング（株）	多くのユーザーの	移動機器（車いす	手動車いす	-																							○								
68	-	（有）フジオート	最も多くの方にお	福祉車両・関連機	障害者用自動車運	-																															
69	-	（有）フジオート	握力が少ない方や	福祉車両・関連機	障害者用自動車運	-																															
70	-	（有）フジオート	車への加工が最も	福祉車両・関連機	障害者用自動車運	-																															
71	-	アビリティーズ・ケアネット（株）	思わず身体が動く	日常生活支援用品	障害者スポーツ・	-																															
72	-	（有）フジオート	世界で使われてい	福祉車両・関連機	障害者用自動車運	-																															
73	-	（有）フジオート	ご家族など同じ車	福祉車両・関連機	障害者用自動車運	-																															
74	-	（有）フジオート	左足でアクセル・	福祉車両・関連機	障害者用自動車運	-																															
75	-	（有）フジオート	片手でハンドルを	福祉車両・関連機	障害者用自動車運	-																															
76	-	（有）フジオート	ドライバーの方の	福祉車両・関連機	障害者用自動車運	-																															
77	-	（有）フジオート	球状のグリップで	福祉車両・関連機	障害者用自動車運	-																															
78	-	（有）フジオート	ステアリンググリ	福祉車両・関連機	障害者用自動車運	-																															
79	-	（有）フジオート	旋回グリップから	福祉車両・関連機	障害者用自動車運	-																															
80	-	（有）フジオート	左手で既設のウィ	福祉車両・関連機	障害者用自動車運	-																															
81	-	アビリティーズ・ケアネット（株）	内蔵モーターによ	リハビリ・介護予	筋力トレーニング	-																												○			
82	-	（有）フジオート	ドライバーの方に	福祉車両・関連機	障害者用自動車運	-																															
83	-	（有）フジオート	ご使用になる方に	福祉車両・関連機	障害者用自動車運	-																															
84	-	プロンプター甲斐（有）	早食い・むせ込み	介護等食品、調理	食事用具、食器	-																															
85	-	プロンプター甲斐（有）	右片マヒ、左片マ	介護等食品、調理	食事用具、食器	-																															
86	-	（有）フジオート	運転席にお座りに	福祉車両・関連機	障害者用自動車運	-																															
87	-	プロンプター甲斐（有）	作務衣を着用し、	日常生活支援用品	日常生活支援用品	-																															
88	-	（有）フジオート	Bruno社製のAWL-	福祉車両・関連機	車いす専用福祉車	-																															
89	-	プロンプター甲斐（有）	食器とスプーンが	日常生活支援用品	自助具	-																															
90	-	プロンプター甲斐（有）	標準スプーン・フ	日常生活支援用品	自助具	-																															
91	-	プロンプター甲斐（有）	頭からつま先・指	日常生活支援用品	自助具	-																															
92	-	（株）日本コンピュータコンサルタ	ケアプラン／介護	福祉サービス向け	福祉事業関係コン	-																															
93	-	MERITS HEALTH PRODUCTS CO.,	電動ティルト、電	移動機器（車いす	電動車いす	-																							○								
94	-	MERITS HEALTH PRODUCTS CO.,	地面から47cmの高	建築・住宅設備	階段昇降機	-																															
95	-	花岡車輌（株）	「あれはどこ？」	福祉サービス向け	福祉事業関係コン	-					○																										
96	-	（株）ユーエスマネジメンツ	Pegasus II（ペガサ	移動機器（車いす	電動車いす	-																							○								
97	-	アビリティーズ・ケアネット（株）	抵抗調節機能で思	リハビリ・介護予	歩行等訓練機器	-																							○								
98	-	（株）ユーエスマネジメンツ	Phoenix II（フェニ	移動機器（車いす	電動車いす	-																							○								
99	-	（株）ユーエスマネジメンツ	Draco スタンディ	移動機器（車いす	電動車いす	-																							○								
100	-	（株）ユーエスマネジメンツ	Superliteは軽量で	移動機器（車いす	介助車	-																							○								
101	-	（株）ユーエスマネジメンツ	PW999ULとPW10	移動機器（車いす	電動車いす	-																							○								
102	-	大邦機電（有）	毎日目に入るもの	移動機器（リフト	固定式・据置式リ	-																						○									
103	-	（株）ユーエスマネジメンツ	Foldawheel Walke	移動機器（杖、歩	歩行器、歩行補助	-																							○								
104	-	キシ・エンジニアリング（株）	小型設計で、狭い	移動機器（車いす	電動車いす	-																							○								
105	-	アビリティーズ・ケアネット（株）	座面が電動昇降し	福祉施設環境設備	いす、座位保持・	-																						○									
106	-	キシ・エンジニアリング（株）	サドル付きの前腕	移動機器（杖、歩	歩行器、歩行補助	-																							○								
107	-	キシ・エンジニアリング（株）	病院やリハビリ施	移動機器（杖、歩	歩行器、歩行補助	-																							○								

No	カテゴリー	出展社	キャッチコピー	キーワード1	キーワード2	キーワード3	情報収集・課題分析		ケアプラン作成	サービス担当者会議	給付管理			人事			経理	総務	介護ロボット	見守り									コミュニケーション	移乗支援	移動支援	排泄支援	入浴支援	栄養管理	服薬管理	リハビリ	感染予防	危機対策
							アセスメント	モニタリング	ケアプラン作成	サービス担当者会議	介護記録・電子カルテ	介護保険請求	業務分析・管理	人事・労務向けシステム	勤務システム作成・管理	スタッフ採用／教育サービ	経理・財務向けシステム	総務向けシステム	介護ロボット	見守りロボット	見守りシステム	在宅高齢者見守りシステム	見守りセンサー	離床センサー	バイタルセンサー	徘徊防止システム	転倒検知システム	睡眠モニタリングシステム	ビーコン・GPS	コミュニケーションツール	移乗支援	移動支援	排泄支援	入浴用品	栄養管理ソフト・システム	服薬管理システム	リハビリ機器・リハビリ	感染予防用品／除菌・衛	BCP対策／危機対策設備・
108	-	（株）アイザック	人手不足は深刻な	移動機器（リフト	移乗補助機器	-																								○								
109	-	（株）トマト	寝た姿勢のままで	移動機器（リフト	移乗補助機器	-																								○								
110	-	（株）トマト	自立にて移乗でき	移動機器（リフト	移乗補助機器	-																								○								
111	-	（株）ウェルパートナーズ	前腕支持台に特化	移動機器（杖、歩	歩行器、歩行補助	-																									○							
112	-	（株）ウェルパートナーズ	横倒れ防止用クッ	移動機器（車いす	車いす関連用品	-																									○							
113	-	（株）ウェルパートナーズ	手動型床走行介護	移動機器（リフト	床走行リフト	-																									○							
114	-	FREE Bionics Japan（株）	【手動車いすの利	移動機器（車いす	車いす関連用品	-																									○							
115	-	FREE Bionics Japan（株）	FREE Walk は下肢	リハビリ・介護予	歩行等訓練機器	-																									○							
116	-	FREE Bionics Japan（株）	下肢と上肢用の運	リハビリ・介護予	筋力トレーニング	-																														○		
117	-	FREE Bionics Japan（株）	下肢用の運動機器	リハビリ・介護予	歩行等訓練機器	-																									○							
118	-	FREE Bionics Japan（株）	FBスーツ（腰用パ	日常生活支援用品	介護関連用品	-																																
119	-	（株）ウェルパートナーズ	自動車用座位保持	日常生活支援用品	日常生活支援用品	-																																
120	-	（株）あかね福祉	シンプルな構造且	移動機器（リフト	移乗補助機器	-																								○								
121	-	パナソニック（株）	高圧物件対応、平	福祉施設環境設備	自家発電・蓄電設	-																																
122	-	パナソニック（株）	低層4階建て小規模	建築・住宅設備	エレベーター	-																																
123	-	パナソニック（株）	2室分の介助スペー	入浴用品	浴槽	-																											○					
124	-	パナソニック（株）	もう、電源位置に	福祉施設環境設備	自家発電・蓄電設	-																																
125	-	（株）ウェルパートナーズ	車椅子用クッショ	移動機器（車いす	車いす関連用品	-																									○							
126	-	（国研）宇宙航空研究開発機構	狭い航空機のトイ	建築・住宅設備	建築・住宅設備(4	-																																
127	-	（一社）日本介護支援専門員協会	厚生労働省「介護	出版、福祉機器情	福祉・介護・リハ	-																																
128	-	京セラみらいエンビジョン（株）	「顔が見える」施	センサー・見守り	見守り機器	-																																
129	-	京セラみらいエンビジョン（株）	認知症予防に向け	コミュニケーショ	コミュニケーショ	-																																
130	-	きつき（株）	公共施設向け	トイレ・おむつ用	便器、便座	-																																
131	-	京セラみらいエンビジョン（株）	地域包括ケアシス	コミュニケーショ	コミュニケーショ	-																																
132	-	（一社）日本介護支援専門員協会	研修の申込み受付	出版、福祉機器情	福祉・介護・リハ	-																																
133	-	きつき（株）	一般家庭用（介護	トイレ・おむつ用	便器、便座	-																																
134	-	（一財）トヨタ・モビリティ基金	あしらせは視覚障	コミュニケーショ	視覚障害者用誘導	-																																
135	-	（株）タチエスH&P	■PRポイント・す	マットレス、床ず	-																																	
136	-	DIPPERホクメイ（株）	設置場所の自由度	建築・住宅設備	手すり	-																																
137	-	DIPPERホクメイ（株）	ウェーブ型とD型	建築・住宅設備	手すり	-																																
138	-	（株）タチエスH&P	■PRポイント・介	福祉施設環境設備	いす、座位保持・	-																								○								
139	-	COTRAS	肩関節と肘関節の	リハビリ・介護予	リハビリ用教材・	-																														○		
140	-	（株）アセント	『フリーキラS』は	感染症等予防用品	感染症等予防用品	-																															○	
141	-	（株）アセント	『フリーキラS』は	感染症等予防用品	感染症等予防用品	-																															○	
142	-	（独）労働者健康安全機構 総合せき	車いすへの着座時	移動機器（車いす	車いす関連用品	-																									○							
143	-	（株）アセント	微弱酸性次亜塩素	感染症等予防用品	感染症等予防用品	-																															○	
144	-	（株）アセント	製薬会社が作った	感染症等予防用品	感染症等予防用品	-																															○	
145	-	（株）アセント	製薬会社が作った	感染症等予防用品	感染症等予防用品	-																															○	
146	-	（株）アセント	製薬会社が作った	感染症等予防用品	感染症等予防用品	-																															○	
147	-	（株）アセント	製薬会社が作った	感染症等予防用品	感染症等予防用品	-																															○	
148	-	（株）アセント	製薬会社が作った	感染症等予防用品	感染症等予防用品	-																															○	
149	-	（株）アセント	伸縮性があり、破	感染症等予防用品	感染症等予防用品	-																															○	
150	-	（株）アセント	指先までフィット	感染症等予防用品	感染症等予防用品	-																															○	
151	-	（株）マリアンヌ製靴	その履き心地は、	衣類・着脱衣補助	靴	-																																
152	-	（株）マリアンヌ製靴	安定性と衝撃吸収	衣類・着脱衣補助	靴	-																																
153	-	（株）竹虎	【新製品】安全性	移動機器（杖、歩	歩行器、歩行補助	-																									○							
154	-	（株）竹虎	介護事業所に対し	福祉施設環境設備	防災・避難用品	-																																○
155	-	（株）竹虎	【新製品】衛生的	介護等食品、調理	食事用具、食器	-																																
156	-	TOTO（株）	レストルームに必	トイレ・おむつ用	便器、便座	-																																
157	-	タカノ（株）	身体にかかる圧力	移動機器（車いす	車いす関連用品	-																									○							
158	-	TOTO（株）	家族みんなの使い	建築・住宅設備	建築・住宅設備(そ	-																																
159	-	TOTO（株）	転倒リスクや介助	建築・住宅設備	手すり	-																																
160	-	TOTO（株）	座面を高くして、	トイレ・おむつ用	便器、便座	-																																
161	-	（株）アセント	4～5倍に希釈し	感染症等予防用品	空気清浄機、加湿	-																															○	
162	-	（株）竹虎	【新製品】レッツ	移動機器（杖、歩	歩行器、歩行補助	-																									○							
163	-	（株）アセント	4～5倍希釈した	感染症等予防用品	感染症等予防用品	-																															○	
164	-	（株）アセント	4～5倍希釈した	感染症等予防用品	感染症等予防用品	-																															○	
165	-	きつき（株）	【新製品】高機能	トイレ・おむつ用	便器、便座	-																																
166	-	DIPPERホクメイ（株）	一つのオプション	建築・住宅設備	手すり	-																																
167	-	DIPPERホクメイ（株）	プッシュアップと	建築・住宅設備	手すり	-																																
168	-	DIPPERホクメイ（株）	無段階30cmの伸縮	建築・住宅設備	手すり	-																																
169	-	DIPPERホクメイ（株）	昇降のある場所・	建築・住宅設備	手すり	-																																
170	-	（株）アルコ・イーエックス	クラウド接続多機	センサー・見守り	見守り機器	-																																
171	-	マツ六（株）	手すりの「曽遇	建築・住宅設備	手すり	-																																
172	-	（独）労働者健康安全機構 総合せき	リラックスしてゆ	移動機器（リフト	移乗補助機器	-																								○								
173	-	（株）タマツ	昨年１月に発売し	建築・住宅設備	手すり	-																																
174	-	（株）タマツ	コンパクトな玄関	建築・住宅設備	手すり	-																																
175	-	（株）ピーエーエス	姿勢のスペシャリ	ベッド用品	ベッド	-																																
176	-	（株）タマツ	１台から複数台を	建築・住宅設備	手すり	-																																
177	-	（株）タマツ	長い手すりと短い	建築・住宅設備	手すり	-																																

No	カテゴリー	出展社	キャッチコピー	キーワード1	キーワード2	キーワード3	情報収集・課題分析		ケアプラン作成	サービス担当者会議	給付管理			人事			経理	総務	介護ロボット	見守り									コミュニケーション	移乗支援	移動支援	排泄支援	入浴支援	栄養管理	服薬管理	リハビリ	感染予防	危機対策
							アセスメント	モニタリング	ケアプラン作成	サービス担当者会議	介護記録・電子カルテ	介護保険請求	業務分析・管理	人事・労務向けシステム	勤務システム作成・管理	スタッフ採用／教育サービ	経理・財務向けシステム	総務向けシステム	介護ロボット	見守りロボット	見守りシステム	在宅高齢者見守りシステム	見守りセンサー	離床センサー	バイタルセンサー	徘徊防止システム	転倒検知システム	睡眠モニタリングシステム	ビーコン・GPS	コミュニケーションツール	移乗支援	移動支援	排泄支援	入浴用品	栄養管理ソフト・システム	服薬管理システム	リハビリ機器・リハビリ	感染予防用品／除菌・衛	BCP対策／危機対策設備・
178	-	（株）タマツ	低い手すりが立ち	建築・住宅設備	手すり	-																																
179	-	東海エレクトロニクス（株）	施末のカメラで30	日常生活支援用品		-																																
180	-	東海エレクトロニクス（株）	健康習慣サポート	コミュニケーショ	コミュニケーショ	-				○																			○									
181	-	（株）タマツ	洋式トイレに据置	トイレ・おむつ用	トイレ関連用品	-																																
182	-	（独）労働者健康安全機構 総合せき	ご試用に関しては	移動機器（リフト	移乗補助機器	-																								○								
183	-	（株）ピーエーエス	睡眠中の体をサポ	ベッド用品	マットレス、床ず	-																																
184	-	（株）ピーエーエス	セラピストが睡眠	ベッド用品	ベッド用品(その他	-																																
185	-	（株）ピーエーエス	快適姿勢と快適睡	ベッド用品	マットレス、床ず	-																																
186	-	（株）ピーエーエス	車椅子にも安心の	移動機器（車いす	車いす関連用品	-																									○							
187	-	（株）ピーエーエス	快適な生活のため	移動機器（車いす	車いす関連用品	-																									○							
188	-	（株）ピーエーエス	車でお出かけする	福祉施設環境設備	いす、座位保持・	-																								○								
189	-	（株）ピーエーエス	台座を取り外して	福祉施設環境設備	いす、座位保持・	-																								○								
190	-	（株）ピーエーエス	空気が流れる体位	日常生活支援用品	介護関連用品	-																																
191	-	（株）ピーエーエス	細部までこだわっ	福祉施設環境設備	福祉施設環境設備	-																																
192	-	（株）ピーエーエス	見て、触れて、心	福祉施設環境設備	福祉施設環境設備	-																																
193	-	（独）労働者健康安全機構 総合せき	お好みの歯ブラシ	リハビリ・介護予	口腔ケア用品	-																																
194	-	（株）ユニティ	子ども達の好奇心	日常生活支援用品	日常生活支援用品	-																																
195	-	日進医療器（株）	みんなが快適に使	移動機器（車いす	手動車いす	-																									○							
196	-	日進医療器（株）	車いすの自動車（	移動機器（車いす	手動車いす	-																									○							
197	-	酒井医療（株）	療養環境・生活環	感染症等予防用品	空気清浄機、加湿	-																															○	
198	-	酒井医療（株）	お湯はり不要。洗	入浴用品	浴槽	-																											○					
199	-	（独）労働者健康安全機構 総合せき	取り付け位置、角	日常生活支援用品	自助具	-																																
200	-	Heartway Medical Products Co., Ltd	軽量コンパクトで	移動機器（車いす	電動三輪・四輪車	-																									○							
201	-	Heartway Medical Products Co., Ltd	自動折りたたみ・	移動機器（車いす	電動三輪・四輪車	-																									○							
202	-	Heartway Medical Products Co., Ltd	日本仕様の車道忠	移動機器（車いす	電動三輪・四輪車	-																									○							
203	-	（一社）日本福祉用具供給協会	生活上のしずらさ	出版、福祉機器情	福祉・介護・リハ	-																																
204	-	（株）ヴィンテージ	相談業務の記録管	コミュニケーショ	コミュニケーショ	-																																
205	-	（株）ヴィンテージ	日常生活自立支援	コミュニケーショ	コミュニケーショ	-																																
206	-	（株）ヴィンテージ	【無料お試し可能	コミュニケーショ	コミュニケーショ	-																																
207	-	（株）ヴィンテージ	kintoneで使える相	コミュニケーショ	コミュニケーショ	-																																
208	-	（独）労働者健康安全機構 総合せき	その場で汚れを拭	介護等食品、調理	食事用具、食器	-																																
209	-	マツ六（株）	ウチにぴったりの	建築・住宅設備	手すり	-																																
210	-	ジェイセップ九州（有）	衛生管理をより口	感染症等予防用品	空気清浄機、加湿	-																															○	
211	-	ジェイセップ九州（有）	全く新しい発想か	感染症等予防用品	空気清浄機、加湿	-																															○	
212	-	（一社）日本福祉用具供給協会	この小冊子では、	出版、福祉機器情	福祉・介護・リハ	-																																
213	-	（株）クレアクト	インクルーシブな	コミュニケーショ	コミュニケーショ	-																																
214	-	（一社）日本福祉用具供給協会	本書では、自立支	出版、福祉機器情	福祉・介護・リハ	-																																
215	-	（株）クレアクト	視覚的に時間を管	コミュニケーショ	コミュニケーショ	-																																
216	-	（一社）日本福祉用具供給協会	本小冊子は、歩行	出版、福祉機器情	福祉・介護・リハ	-																																
217	-	クリロン化成（株）	驚異の防臭力BOS	日常生活支援用品	日常生活支援用品	-																																
218	-	PreMare（株）	この商品は一般的	リハビリ・介護予	筋力トレーニング	-																														○		
219	-	（独）労働者健康安全機構 総合せき	万能フックと手首	日常生活支援用品	自助具	-																																
220	-	PreMare（株）	この商品は標準装	リハビリ・介護予	筋力トレーニング	-																														○		
221	-	（株）つえくつ	歩行用ステッキを	移動機器（杖、歩	杖	-																									○							
222	-	（株）つえくつ	生産は札幌市障が	移動機器（杖、歩	杖	-																									○							
223	-	フランスベッド（株）	洗練されたデザイ	移動機器（杖、歩	歩行器、歩行補助	-																									○							
224	-	フランスベッド（株）	マルチフィットて	建築・住宅設備	手すり	-																																
225	-	（公財）仙台市産業振興事業団	Webで完結！介護	福祉サービス向け	福祉事業関係コン	-																																
226	-	（独）労働者健康安全機構 総合せき	自立して食事する	介護等食品、調理	食事用具、食器	-																																
227	-	フランスベッド（株）	リフトアップチェ	福祉施設環境設備	いす、座位保持・	-																								○								
228	-	フランスベッド（株）	座面を昇降させる	福祉施設環境設備	いす、座位保持・	-																								○								
229	-	サラヤ（株）	介助なしで身体を	移動機器（リフト	移乗補助機器	-																								○								
230	-	（株）ユーエスマネジメンツ	電動と介助切替出	移動機器（車いす	電動車いす	-																									○							
231	-	プロフィーリング	これを履けば関連	福祉施設環境設備	介護職員用衣類	-																																
232	-	プロフィーリング	これを履けば関連	福祉施設環境設備	介護職員用衣類	-																																
233	-	サラヤ（株）	自身で日常的活動	移動機器（リフト	移乗補助機器	-																								○								
234	-	サラヤ（株）	寝たきりに近い状	入浴用品	入浴用品(その他)	-																											○					
235	-	（株）丸井商事　ラクデス	日本人の体格に合	ベッド用品	マットレス、床ず	-																																
236	-	（株）丸井商事　ラクデス	頭部から左右の肩	ベッド用品	マットレス、床ず	-																																
237	-	（独）労働者健康安全機構 総合せき	坐骨が落ちるスト	日常生活支援用品	自助具	-																																
238	-	パシフィックサプライ（株）	スリング装着用ス	移動機器（リフト	移乗補助機器	-																								○								
239	-	パシフィックサプライ（株）	ベッド上に常に敷	移動機器（リフト	移乗補助機器	-																								○								
240	-	（株）アマノ	心地よい時間のた	入浴用品	浴槽	-																											○					
241	-	（株）アイ・コミュニケーション	操作は「押すだけ	センサー・見守り	見守り機器	-				○																			○									
242	-	（株）アイ・コミュニケーション	ルシアン2は、かん	センサー・見守り	見守り機器	-				○																			○									
243	-	パラマウントケアサービス（株）	使い方を一人一人	移動機器（杖、歩	歩行器、歩行補助	-																									○							
244	-	パシフィックサプライ（株）	サテンシートベー	移動機器（リフト	移乗補助機器	-																								○								
245	-	パシフィックサプライ（株）	サテンシートベー	移動機器（リフト	移乗補助機器	-																								○								
246	-	パラマウントケアサービス（株）	座るだけで、身体	移動機器（車いす	手動車いす	-																									○							
247	-	パラマウントケアサービス（株）	スタイリッシュな	移動機器（杖、歩	歩行器、歩行補助	-																									○							

No	カテゴリー	出展社	キャッチコピー	キーワード1	キーワード2	キーワード3	情報収集・課題分析		ケアプラン作成	サービス担当者会議	給付管理			人事			経理	総務	介護ロボット	見守り									コミュニケーション	移乗支援	移動支援	排泄支援	入浴支援	栄養管理	服薬管理	リハビリ	感染予防	危機対策
							アセスメント	モニタリング	ケアプラン作成	サービス担当者会議	介護記録・電子カルテ	介護保険請求	業務分析・管理	人事・労務向けシステム	勤務システム作成・管理	スタッフ採用／教育サービ	経理・財務向けシステム	総務向けシステム	介護ロボット	見守りロボット	見守りシステム	在宅高齢者見守りシステム	見守りセンサー	離床センサー	バイタルセンサー	徘徊防止システム	転倒検知システム	睡眠モニタリングシステム	ビーコン・GPS	コミュニケーションツール	移乗支援	移動支援	排泄支援	入浴用品	栄養管理ソフト・システム	服薬管理システム	リハビリ機器・リハビリ	感染予防用品／除菌・衛	BCP対策／危機対策設備・
248	-	KAZEN	こだわりの詰まっ	福祉施設環境設備	介護職員用衣類	-																																
249	-	（株）ブラッツ	「ヨカロ」の「こ	ベッド用品	ベッド	-																																
250	-	パラマウントケアサービス（株）	必要なところに設	建築・住宅設備	手すり	-																																
251	-	フランスベッド（株）	もふっとやわらか	ベッド用品	マットレス、床ず	-																																
252	-	COTRAS	ユーザーのトレー	リハビリ・介護予	リハビリ用教材・	-																														○		
253	-	（株）ユーエスマネジメンツ	折りたたみ電動シ	移動機器（車いす	電動三輪・四輪車	-																									○							
254	-	（株）デベロ	普通車の標準的な	福祉車両・関連機	入浴用特殊車両	-																																
255	-	微笑（ほほえみ）（株）シコク	掃き出し窓・勝手	建築・住宅設備	手すり	-																																
256	-	COTRAS	認知発達が遅れた	リハビリ・介護予	リハビリ用教材・	-																														○		
257	-	KAZEN	シーンを選ばず着	衣類・着脱衣補助	衣類	-																																
258	-	（株）丸井商事　ラクデス	背中の隙間を埋め	移動機器（車いす	車いす関連用品	-																									○							
259	-	（株）丸井商事　ラクデス	円背の方が、安楽	移動機器（車いす	車いす関連用品	-																									○							
260	-	弘進ゴム（株）	突然の雨でも素早	移動機器（車いす	車いす関連用品	-																									○							
261	-	（一財）トヨタ・モビリティ基金	Voice Watchは視	日常生活支援用品	障害者スポーツ・	-																																
262	-	日本ケアリフトサービス（株）	SOEL Carry+ は、	入浴用品	入浴用チェア	-																											○					
263	-	（株）ミキ	新機構のサスペン	移動機器（車いす	手動車いす	-																									○							
264	-	（株）ミキ	新機構のサスペン	移動機器（車いす	手動車いす	-																									○							
265	-	アズワン（株）	BUDDY は 開発か	移動機器（リフト	介助・歩行補助ロ	-																									○							
266	-	COTRAS	軽度認知障害等に	リハビリ・介護予	リハビリ用教材・	-																														○		
267	-	（株）アルコ・イーエックス	先進の骨格認証に	センサー・見守り	見守り機器	-	○	○													○																	
268	-	KAZEN	楽ちん、楽しい！	衣類・着脱衣補助	衣類	-																																
269	-	フランスベッド（株）	ベッドからの離床	センサー・見守り	見守り機器	-	○	○																○														
270	-	COTRAS	脳の活性化と認知	リハビリ・介護予	リハビリ用教材・	-																														○		
271	-	KAZEN	楽ちん、楽しい！	衣類・着脱衣補助	衣類	-																																
272	-	COTRAS	中等度･高認知障害	リハビリ・介護予	リハビリ用教材・	-																														○		
273	-	フランスベッド（株）	シックで落ち着い	ベッド用品	ベッド	-																																
274	-	フランスベッド（株）	障害や加齢により	ベッド用品	ベッド用品(その他	-																																
275	-	フランスベッド（株）	寝心地らくだ！掃	ベッド用品	ベッド	-																																
276	-	NPO法人テクたまご	盲学校で教室ドア	コミュニケーショ	視覚障害者用読導	-																																
277	-	日本ケアリフトサービス（株）	Malpos Major は、	コミュニケーショ	コミュニケーショ	-																																
278	-	（株）サンワ	電動・手動車いす	建築・住宅設備	階段昇降機	-																																
279	-	（株）総合サービス	トイレのすきまか	トイレ・おむつ用	トイレ関連用品	-																																
280	-	太洋産業貿易（株）	自動折りたたみ・	移動機器（車いす	電動三輪・四輪車	-																									○							
281	-	太洋産業貿易（株）	軽量コンパクトで	移動機器（車いす	電動三輪・四輪車	-																									○							
282	-	太洋産業貿易（株）	日本仕様の車道走	移動機器（車いす	電動三輪・四輪車	-																									○							
283	-	（株）サンワ	専用車いすが付い	建築・住宅設備	階段昇降機	-																																
284	-	（株）サンワ	階段介護が介助者	建築・住宅設備	階段昇降機	-																																
285	-	KAZEN	Visititem らしくな	衣類・着脱衣補助	衣類	-																																
286	-	KAZEN	着る人を選ばない	衣類・着脱衣補助	衣類	-																																
287	-	（株）竹虎	【新製品】竹虎の	移動機器（杖、歩	杖	-																									○							
288	-	（株）竹虎	【新製品】竹虎の	移動機器（杖、歩	杖	-																									○							
289	-	（株）ユーエスマネジメンツ	新素材カーボンで	移動機器（車いす	電動車いす	-																									○							
290	-	TOTO（株）	夏は涼しく冬はあ	建築・住宅設備	建築・住宅設備(そ	-																																
291	-	アズワン（株）	豊かな泡立ちでし	入浴用品	入浴用品(その他)	-																											○					
292	-	アズワン（株）	環境と肌へのやさ	入浴用品	入浴用品(その他)	-																											○					
293	-	アズワン（株）	・移動しながらど	日常生活支援用品	日常生活支援用品	-																																
294	-	（株）ブラッツ	立ち上がりや移動	建築・住宅設備	手すり	-																																
295	-	TOTO（株）	コンパクトでスッ	トイレ・おむつ用	便器、便座	-																																
296	-	TOTO（株）	浸りにくいソフト	建築・住宅設備	手すり	-																																
297	-	TOTO（株）	メタルを基調とし	建築・住宅設備	手すり	-																																
298	-	TOTO（株）	空間コーディネー	建築・住宅設備	手すり	-																																
299	-	TOTO（株）	玄関アプローチな	建築・住宅設備	手すり	-																																
300	-	TOTO（株）	廊下・階段、居室	建築・住宅設備	手すり	-																																
301	-	TOTO（株）	デッドスペースを	建築・住宅設備	建築・住宅設備(そ	-																																
302	-	TANO	装着・非接触型「	コミュニケーショ	コミュニケーショ	-																																
303	-	北海道	自宅や介助も安心	移動機器（車いす	手動車いす	-																									○							
304	-	北海道	業界初の介護施設	福祉サービス向け	福祉事業関係コン	-																																
305	-	北海道	高齢者のICT活用	コミュニケーショ	コミュニケーショ	-																																
306	-	サラヤ（株）	第四級アンモニウ	感染症等予防用品	感染症等予防用品	-																															○	
307	-	（株）ピーエーエス	ハンディキャップ	移動機器（車いす	車いす関連用品	-																									○							
308	-	（株）ミキ	子どもたちの毎日	移動機器（車いす	手動車いす	-																									○							
309	-	北海道	製品化はしていま	コミュニケーショ	コミュニケーショ	-																																
310	-	北海道	シンプルなリスト	センサー・見守り	見守り機器	-	○	○															○															
311	-	北海道	リアルタイムモニ	センサー・見守り	見守り機器	-	○	○															○															
312	-	北海道	骨格座標のみを記	センサー・見守り	見守り機器	-	○	○													○																	
313	-	北海道	タブレットやスマ	リハビリ・介護予	リハビリ用教材・	-																														○		
314	-	北海道	大手介護事業所な	日常生活支援用品	介護関連用品	-																																
315	-	北海道	肌を柔らかくして	日常生活支援用品	介護関連用品	-																																
316	-	北海道	乾燥知らずのうる	日常生活支援用品	介護関連用品	-																																
317	-	TOTO（株）	座位保持や立ち座	建築・住宅設備	手すり	-																																

No	カテゴリー	出展社	キャッチコピー	キーワード1	キーワード2	キーワード3	情報収集・課題分析		ケアプラン作成	サービス担当者会議	給付管理			人事			経理	総務	介護ロボット	見守り									コミュニケーション	移乗支援	移動支援	排泄支援	入浴支援	栄養管理	服薬管理	リハビリ	感染予防	危機対策
							アセスメント	モニタリング	ケアプラン作成	サービス担当者会議	介護記録・電子カルテ	介護保険請求	業務分析・管理	人事・労務向けシステム	勤務システム作成・管理	スタッフ採用／教育サービ	経理・財務向けシステム	総務向けシステム	介護ロボット	見守りロボット	見守りシステム	在宅高齢者見守りシステム	見守りセンサー	離床センサー	バイタルセンサー	徘徊防止システム	転倒検知システム	睡眠モニタリングシステム	ビーコン・GPS	コミュニケーションツール	移乗支援	移動支援	排泄支援	入浴用品	栄養管理ソフト・システム	服薬管理システム	リハビリ機器・リハビリ	感染予防用品／除菌・衛	BCP対策／危機対策設備・
318	-	サラヤ（株）	洗浄・除菌が一度	感染症等予防用品	感染症等予防用品	-																														○	
319	-	サラヤ（株）	フロア、トイレ、	感染症等予防用品	感染症等予防用品	-																														○	
320	-	（株）ミキ	軽量コンパクト車	移動機器（車いす	手動車いす	-																										○					
321	-	（株）ミキ	軽量コンパクト車	移動機器（車いす	手動車いす	-																										○					
322	-	（株）ミキ	軽量コンパクト車	移動機器（車いす	手動車いす	-																										○					
323	-	（株）ミキ	軽量コンパクト車	移動機器（車いす	手動車いす	-																										○					
324	-	宮崎県/大分県（東九州メディカルバ	・前滑りせず、姿	福祉施設環境設備	いす、座位保持・	-																								○							
325	-	（株）ミキ	軽量コンパクト車	移動機器（車いす	手動車いす	-																										○					
326	-	（株）ミキ	軽量コンパクト車	移動機器（車いす	手動車いす	-																										○					
327	-	（株）ミキ	軽量コンパクト車	移動機器（車いす	手動車いす	-																										○					
328	-	（株）ミキ	軽量コンパクト車	移動機器（車いす	手動車いす	-																										○					
329	-	（株）ミキ	軽量コンパクト車	移動機器（車いす	手動車いす	-																										○					
330	-	宮崎県/大分県（東九州メディカルバ	1台の本体台座部は	日常生活支援用品	介護関連用品	-																															
331	-	宮崎県/大分県（東九州メディカルバ	自走式車いす。洗	移動機器（車いす	手動車いす	-																										○					
332	-	宮崎県/大分県（東九州メディカルバ	体圧分散クッショ	福祉施設環境設備	いす、座位保持・	-																								○							
333	-	宮崎県/大分県（東九州メディカルバ	姿勢保持クッショ	福祉施設環境設備	いす、座位保持・	-																								○							
334	-	宮崎県/大分県（東九州メディカルバ	寝座者の体重移動	日常生活支援用品	日常生活支援用品	-																															
335	-	（株）ミキ	軽量かつ強度を兼	日常生活支援用品	日常生活支援用品	-																															
336	-	（株）ミキ	車いすユーザーが	日常生活支援用品	日常生活支援用品	-																															
337	-	宮崎県/大分県（東九州メディカルバ	使って楽しい！	移動機器（杖、歩	杖	-																										○					
338	-	Guldmann GmbH	耐久性・安全性抜	建築・住宅設備	スロープ	-																															
339	-	（株）ミキ	様々な用途に使え	移動機器（車いす	車いす関連用品	-																										○					
340	-	プロフィーリング	コットンのような	福祉施設環境設備	介護職員用衣類	-																															
341	-	プロフィーリング	コットンのような	福祉施設環境設備	介護職員用衣類	-																															
342	-	プロフィーリング	介護に求められる	福祉施設環境設備	介護職員用衣類	-																															
343	-	プロフィーリング	湿気を吸って吐き	福祉施設環境設備	介護職員用衣類	-																															
344	-	NPO法人テクたまご	「ぴん作」は、磁	出版、福祉機器情	福祉・介護・リハ	-																															
345	-	ジェイセップ九州（有）	衛生管理をより口	感染症等予防用品	空気清浄機、加湿	-																														○	
346	-	ジェイセップ九州（有）	微酸性次亜塩素酸	感染症等予防用品	空気清浄機、加湿	-																														○	
347	-	北海道	高齢虚弱者、要介	リハビリ・介護予	リハビリ用教材・	-																													○		
348	-	ジェイセップ九州（有）	次亜塩素酸水対応	感染症等予防用品	空気清浄機、加湿	-																														○	
349	-	（株）インタージェット	日常の「つかむ」	日常生活支援用品	自助具	-																															
350	-	ジェイセップ九州（有）	壁掛可能な超音波	感染症等予防用品	空気清浄機、加湿	-																														○	
351	-	宮崎県/大分県（東九州メディカルバ	人がいる空間の上	感染症等予防用品	感染症等予防用品	-																														○	
352	-	ジェイセップ九州（有）	水道水に超微細な	福祉施設環境設備	再資源・水浄化処	-																															
353	-	ジェイセップ九州（有）	すすぎのいらない	トイレ・おむつ用	おむつ関連用品	-																															
354	-	NPO法人テクたまご	打った点字が音で	出版、福祉機器情	福祉・介護・リハ	-																															
355	-	（株）タチエスH&P	■PRポイント・車	福祉施設環境設備	いす、座位保持・	-																								○							
356	-	（株）MTG	フットフィット3は	リハビリ・介護予	筋力トレーニング	-																													○		
357	-	微笑（ほほえみ）（株）シコク	曲がりながら段差	建築・住宅設備	スロープ	-																															
358	-	微笑（ほほえみ）（株）シコク	排泄しやすい前傾	建築・住宅設備	手すり	-																															
359	-	AbleNet, Inc.	市販の電池で動く	コミュニケーショ	障害者用OA機器・	-																															
360	-	（株）ケープ	Web(クモの巣)か	ベッド用品	マットレス、床ず	-																															
361	-	宮崎県/大分県（東九州メディカルバ	ストーマを造設さ	コミュニケーショ	障害者用AV機器	-																															
362	-	宮崎県/大分県（東九州メディカルバ	「優しく見守り」	センサー・見守り	見守り機器	-	○	○								○																					
363	-	アズワン（株）	安定感のある形状	日常生活支援用品	日常生活支援用品	-																															
364	-	アズワン（株）	おむつの嫌な臭い	トイレ・おむつ用	おむつ関連用品	-																															
365	-	アビリティーズ・ケアネット（株）	移乗しやすく、座	移動機器（車いす	手動車いす	-																										○					
366	-	アズワン（株）	大きく口を開けら	リハビリ・介護予	口腔ケア用品	-																															
367	-	（株）東経システム	ICT活用によるリ	福祉サービス向け	福祉事業関係コン	-																															
368	-	（株）東経システム	特定・障害児・一	福祉サービス向け	福祉事業関係コン	-									○																						
369	-	（株）東経システム	簡単入力・充実の	福祉サービス向け	福祉事業関係コン	-					○																										
370	-	（株）東経システム	日々の記録の連動	福祉サービス向け	福祉事業関係コン	-					○																										
371	-	（株）東経システム	多職種の情報連携	福祉サービス向け	福祉事業関係コン	-																												○			
372	-	（株）東経システム	新調理にも対応！	福祉サービス向け	福祉事業関係コン	-																												○			
373	-	（株）東経システム	充実したチェック	福祉サービス向け	福祉事業関係コン	-									○																						
374	-	（株）東経システム	勤怠管理が「楽」	福祉サービス向け	福祉事業関係コン	-								○																							
375	-	（株）東経システム	入出金や残高の管	福祉サービス向け	福祉事業関係コン	-											○																				
376	-	アビリティーズ・ケアネット（株）	手首や足首に固フ	リハビリ・介護予	筋力トレーニング	-																													○		
377	-	（株）東経システム	いつでも・どこで	福祉サービス向け	福祉事業関係コン	-																															
378	-	（株）東経システム	毎月の給与計算か	福祉サービス向け	福祉事業関係コン	-								○																							
379	-	Goang Hann Enterprise Co., LTD.	Goang Hann Med	移動機器（杖、歩	歩行器、歩行補助	-																										○					
380	-	（株）スマート	帳票管理をクラウ	福祉サービス向け	福祉事業関係コン	-											○																				
381	-	（株）スマート	福祉用具貸与事業	福祉サービス向け	福祉事業関係コン	-																															
382	-	丸菱工業（株）	シーンに合わせて	移動機器（車いす	車いす関連用品	-																										○					
383	-	（独）労働者健康安全機構 総合せき	小さな表示部のあ	コミュニケーショ	障害者用AV機器	-																															
384	-	（独）労働者健康安全機構 総合せき	Ｗｅｂカメラで顔	コミュニケーショ	障害者用OA機器・	-																															
385	-	（株）iSEED	LoRa無線呼出ボタ	センサー・見守り	見守り機器	-																															
386	-	Anhui JBH Medical Apparatus Co., L	FNS01 スマート水	移動機器（車いす	電動車いす	-																										○					
387	-	MERITS HEALTH PRODUCTS CO.,	介助者の負担を軽	移動機器（車いす	車いす関連用品	-																										○					

No	カテゴリー	出展社	キャッチコピー	キーワード１	キーワード２	キーワード３	情報収集・課題分析		ケアプラン作成	サービス担当者会議	給付管理			人事			経理	総務	介護ロボット	見守り									コミュニケーション	移乗支援	移動支援	排泄支援	入浴支援	栄養管理	服薬管理	リハビリ	感染予防	危機対策
							アセスメント	モニタリング	ケアプラン作成	サービス担当者会議	介護記録・電子カルテ	介護保険請求	業務分析・管理	人事・労務向けシステム	勤務システム作成・管理	スタッフ採用／教育サービ	経理・財務向けシステム	総務向けシステム	介護ロボット	見守りロボット	見守りシステム	在宅高齢者見守りシステム	見守りセンサー	離床センサー	バイタルセンサー	徘徊防止システム	転倒検知システム	睡眠モニタリングシステム	ビーコン・GPS	コミュニケーションツール	移乗支援	移動支援	排泄支援	入浴用品	栄養管理ソフト・システム	服薬管理システム	リハビリ機器・リハビリ	感染予防用品／除菌・衛	BCP対策／危機対策設備・
388	-	（株）セリオ	スタイリッシュで	移動機器（車いす	電動車いす	-																									○							
389	-	（株）セリオ	4輪なのでこぎ出し	移動機器（車いす	自転車	-																									○							
390	-	Anhui JBH Medical Apparatus Co., L	JBH D08は、背も	移動機器（車いす	電動車いす	-																									○							
391	-	日本クロージャー（株）	この商品は、高齢	日常生活支援用品	日常生活支援用品	-																																
392	-	アビリティーズ・ケアネット（株）	軽量で体圧分散性	移動機器（車いす	車いす関連用品	-																									○							
393	-	Hubbit（株）	シニアと支援者の	コミュニケーショ	コミュニケーショ	-				○																			○									
394	-	Anhui JBH Medical Apparatus Co., L	JBH D03は、トラ	移動機器（車いす	電動車いす	-																									○							
395	-	（株）ロジック	社用スマートフォ	コミュニケーショ	福祉電話・FAX、	-																																
396	-	Anhui JBH Medical Apparatus Co., L	JBH DC07Lは、置	移動機器（車いす	電動車いす	-																									○							
397	-	Anhui JBH Medical Apparatus Co., L	JBH FDB01 は、自	移動機器（車いす	電動三輪・四輪車	-																									○							
398	-	ダブル技研（株）	米国発！日本で唯	コミュニケーショ	コミュニケーショ	-				○																			○									
399	-	（株）デベロ	どんな道でもキビ	福祉車両・関連機	入浴用特殊車両	-																																
400	-	（株）Asahicho	e.z.UP®（イージ	福祉施設環境設備	福祉施設環境設備	-																																
401	-	（株）エクシオテック	視覚障がい者の様	コミュニケーショ	視覚障害者用誘導	-																																
402	-	（株）エクシオテック	館内放送の代わり	センサー・見守り	緊急通報システム	-																																○
403	-	（株）エクシオテック	ホテルのお部屋ご	コミュニケーショ	視覚障害者用誘導	-																																
404	-	（株）エクシオテック	音響式信号機、音	日常生活支援用品	日常生活支援用品	-																																
405	-	（有）移動サポート	車椅子2名仕様です	福祉車両・関連機	車いす専用福祉車	-																																
406	-	（株）エクシオテック	脳もが安心して暮	コミュニケーショ	視覚障害者用誘導	-																																
407	-	（有）移動サポート	手動運転装置が付	福祉車両・関連機	障害者用自動車運	-																																
408	-	Wistron Medical Technology Japan	AI非接触スマート	センサー・見守り	見守り機器	-	○	○																		○												
409	-	Wistron Medical Technology Japan	AI 非接触 楽々生活	センサー・見守り	見守り機器	-	○	○																			○											
410	-	Wistron Medical Technology Japan	車いすモードと歩	移動機器（車いす	電動車いす	-																									○							
411	-	Wistron Medical Technology Japan	外骨格型歩行支援	リハビリ・介護予	歩行等訓練機器	-																									○							
412	-	Wistron Medical Technology Japan	スマートセンサー	リハビリ・介護予	筋力トレーニング	-																													○			
413	-	Wistron Medical Technology Japan	インタラクティブ	リハビリ・介護予	リハビリ用教材・	-																													○			
414	-	（有）サポートマーケティングサービ	アクショントラッ	移動機器（車いす	電動車いす	-																									○							
415	-	（有）サポートマーケティングサービ	運転免許が無くて	移動機器（杖、歩	歩行器、歩行補助	-																									○							
416	-	（有）サポートマーケティングサービ	持ち運びが可能な	福祉施設環境設備	自家発電・蓄電装	-																																
417	-	山善物産（株）	プリマレックス・	ベッド用品	マットレス、床ず	-																																
418	-	山善物産（株）	プリマレックス・	ベッド用品	マットレス、床ず	-																																
419	-	快歩主義／アサヒシューズ（株）	【新発売】やわら	衣類・着脱衣補助	靴	-																																
420	-	KAZEN	動きやすいのに、	福祉施設環境設備	介護職員用衣類	-																																
421	-	トーテックアメニティ（株）	自治体・社会福祉	福祉サービス向け	福祉事業関係コン	-																																
422	-	山善物産（株）	プリマレックス・	ベッド用品	マットレス、床ず	-																																
423	-	三協エアテック（株）	うるおリッチは、	感染症等予防用品	空気清浄機、加湿	-																															○	
424	-	フジホーム（株）	リハビリ兼用杖。	移動機器（杖、歩	杖	-																									○							
425	-	トーテックアメニティ（株）	自治体向け 「高齢	福祉サービス向け	福祉事業関係コン	-																																
426	-	三協エアテック（株）	これまで不可能だ	センサー・見守り	見守り機器	-	○	○															○															
427	-	山善物産（株）	プリマレックス・	ベッド用品	マットレス、床ず	-																																
428	-	フジホーム（株）	欧州仕様にてデザ	移動機器（杖、歩	歩行器、歩行補助	-																									○							
429	-	フジホーム（株）	両手でも片手でも	移動機器（杖、歩	杖	-																									○							
430	-	DolbomDream Co., Ltd.	Clomental: 非接触	センサー・見守り	見守り機器	-	○	○																	○													
431	-	フジホーム（株）	「杖」から「素敵	移動機器（杖、歩	杖	-																									○							
432	-	（国研）情報通信研究機構	NICTが助成した情	コミュニケーショ	コミュニケーショ	-																																
433	-	フジホーム（株）	Challengedとは、	移動機器（杖、歩	杖	-																									○							
434	-	介護隊	福祉用具の総合カ	出版、福祉機器情	福祉・介護・リハ	-																																
435	-	（株）シーエーシー	AIを活用し、転倒	センサー・見守り	見守り機器	-	○	○																			○											
436	-	フジホーム（株）	手すり感覚で使用	移動機器（杖、歩	杖	-																									○							
437	-	（有）貞苅椅子製作所	ひじ掛けをしっか	福祉施設環境設備	いす、座位保持・	-																							○									
438	-	（有）貞苅椅子製作所	座面回転ストッパ	福祉施設環境設備	いす、座位保持・	-																							○									
439	-	（有）貞苅椅子製作所	テーブルへの出入	移動機器（車いす	手動車いす	-																									○							
440	-	（株）平和テクノシステム	ナースコールが入	センサー・見守り	見守り機器	-																																
441	-	（株）カナミックネットワーク	請求書・領収書の	福祉サービス向け	福祉事業関係コン	-											○																					
442	-	（株）カナミックネットワーク	日々の訪問スケジ	福祉サービス向け	福祉事業関係コン	-												○																				
443	-	（有）貞苅椅子製作所	ちょっとした移動	移動機器（車いす	手動車いす	-																									○							
444	-	Goang Hann Enterprise Co., LTD.	Goang Hann Med	移動機器（杖、歩	歩行器、歩行補助	-																									○							
445	-	（有）貞苅椅子製作所	手すり付きチェア	福祉施設環境設備	いす、座位保持・	-																							○									
446	-	Goang Hann Enterprise Co., LTD.	Goang Hann Med	移動機器（杖、歩	歩行器、歩行補助	-																									○							
447	-	（有）貞苅椅子製作所	掃除に便利なテー	福祉施設環境設備	いす、座位保持・	-																							○									
448	-	（株）平和テクノシステム	見守り情報により	センサー・見守り	見守り機器	-	○	○												○																		
449	-	（株）ムーンスター	片手介助で、足入	衣類・着脱衣補助	靴	-																																
450	-	（株）ムーンスター	自由自在に足をホ	衣類・着脱衣補助	靴	-																																
451	-	（株）ムーンスター	かかとパーツでし	衣類・着脱衣補助	靴	-																																
452	-	新電元工業（株）	本格的に車いす利	建築・住宅設備	建築・住宅設備(キ	-																																
453	-	フォスター電機（株）	イヤホンとしての	センサー・見守り	見守り機器	-	○	○															○															
454	-	（株）ムーンスター	ひらく、はく、わ	衣類・着脱衣補助	靴	-																																
455	-	（株）HARUCO	高齢者やリハビリ	移動機器（リフト	移乗補助機器	-																							○									
456	-	（株）マリアンヌ製靴	スッと足が入る！	衣類・着脱衣補助	靴	-																																
457	-	（株）HARUCO	抱き上げ不要！折	移動機器（リフト	移乗補助機器	-																							○									

No	カテゴリー	出展社	キャッチコピー	キーワード1	キーワード2	キーワード3	情報収集・課題分析		ケアプラン作成	サービス担当者会議	給付管理			人事			経理	総務	介護ロボット	見守り									コミュニケーション	移乗支援	移動支援	排泄支援	入浴支援	栄養管理	服薬管理	リハビリ	感染予防	危機対策
							アセスメント	モニタリング	ケアプラン作成	サービス担当者会議	介護記録・電子カルテ	介護保険請求	業務分析・管理	人事・労務向けシステム	勤務システム作成・管理	スタッフ採用／教育サービ	経理・財務向けシステム	総務向けシステム	介護ロボット	見守りロボット	見守りシステム	在宅高齢者見守りシステム	見守りセンサー	離床センサー	バイタルセンサー	徘徊防止システム	転倒検知システム	睡眠モニタリングシステム	ビーコン・GPS	コミュニケーションツール	移乗支援	移動支援	排泄支援	入浴用品	栄養管理ソフト・システム	服薬管理システム	リハビリ機器・リハビリ	感染予防用品／除菌・衛	BCP対策／危機対策設備・
458	-	（株）HARUCO	牽引リフトで立ち	移動機器（リフト	移乗補助機器	-																								○								
459	-	（株）シフトメーション	「人工知能がたっ	福祉サービス向け	福祉事業関係コン	-									○																							
460	-	（株）HARUCO	90度回転して椅子	ベッド用品	ベッド	-																																
461	-	（株）シンエンス	体格や身体状況に	移動機器（杖、歩	歩行器、歩行補助	-																									○							
462	-	（株）HARUCO	ベッド上での食事	ベッド用品	サイドテーブル	-																																
463	-	パナソニック（株）	レンタル手すりと	トイレ・おむつ用	ポータブルトイレ	-																																
464	-	（株）HARUCO	ベッド上での食事	ベッド用品	サイドテーブル	-																																
465	-	パナソニック（株）	ポータブルトイレ	建築・住宅設備	手すり	-																																
466	-	（株）マリアンヌ製靴	その履き心地は、	衣類・着脱衣補助	靴	-																																
467	-	（株）南日本情報処理センター	介護のICT化は『	福祉サービス向け	福祉事業関係コン	-																																
468	-	（株）南日本情報処理センター	スマートフォン・	福祉サービス向け	福祉事業関係コン	-					○																											
469	-	（株）南日本情報処理センター	シフト作成はソフ	福祉サービス向け	福祉事業関係コン	-									○																							
470	-	（株）南日本情報処理センター	福祉サービスを提	福祉サービス向け	福祉事業関係コン	-																																
471	-	（株）グランツ	床面高６段階調整	ベッド用品	ベッド	-																																
472	-	（株）グランツ	起き上がり、立ち	建築・住宅設備	手すり	-																																
473	-	（株）エクサホームケア	全国で約1,000事	リハビリ・介護予	リハビリ用教材・	-																														○		
474	-	（株）サンコー	水流いできるポー	トイレ・おむつ用	ポータブルトイレ	-																																
475	-	（株）グランツ	床面高6段階調節、	ベッド用品	ベッド	-																																
476	-	（株）サンコー	やさしい肌触りの	トイレ・おむつ用	便器、便座	-																																
477	-	（株）エクサホームケア	介護業界特化のCh	コミュニケーショ	コミュニケーショ	-				○																			○									
478	-	フォーエヴァー（株）	常に清潔が求めら	感染症等予防用品	感染症等予防用品	-																															○	
479	-	（株）グランツ	お求めやすいポト	ベッド用品	ベッド	-																																
480	-	（株）エクサホームケア	ChatGPTを活用し	福祉サービス向け	福祉事業関係コン	-											○																					
481	-	（株）CHAIN　WAITER	【新製品】積載荷	建築・住宅設備	段差解消機	-																																
482	-	VISION SPORTS ENTERPRISE CO.,L	Each carbon fiber	移動機器（杖、歩	杖	-																									○							
483	-	（株）エクサホームケア	BCP策定のみなら	センサー・見守り	緊急通報システム	-																																○
484	-	（株）MTG	フットフィット3と	リハビリ・介護予	筋力トレーニング	-																														○		
485	-	Kangsters	革新的な車いす車	移動機器（車いす	車いす関連用品	-																									○							
486	-	（株）デベロ	車載のしやすさと	福祉車両・関連機	入浴用特殊車両	-																																
487	-	山崎産業（株）	玄関での車いすタ	移動機器（車いす	車いす関連用品	-																									○							
488	-	（株）インタージェット	足元の広さは3輪	移動機器（杖、歩	歩行器、歩行補助	-																									○							
489	-	（株）がまかつ	入浴脱衣場での車	移動機器（リフト	移乗補助機器	-																								○								
490	-	（福）全国社会福祉協議会 出版部	利用者の笑顔と満	出版、福祉機器情	福祉・介護・リハ	-																																
491	-	（株）いうら	敷地や用途に合わ	建築・住宅設備	段差解消機	-																																
492	-	マツダ（株）	CX-30 SeDV(市販	福祉車両・関連機	車いす専用福祉車	-																																
493	-	斉藤工業（株）	【スープ・お茶用	介護等食品、調理	食事用具、食器	-																																
494	-	TPR（株）	かまってちゃんロ	コミュニケーショ	コミュニケーショ	-				○																			○									
495	-	（株）マリアンヌ製靴	リハビリシューズ	衣類・着脱衣補助	靴	-																																
496	-	サンライズメディカルジャパン（株）	手動車いす用とし	移動機器（車いす	電動車いす	-																									○							
497	-	サンライズメディカルジャパン（株）	あなたの手動車い	移動機器（車いす	電動車いす	-																									○							
498	-	サンライズメディカルジャパン（株）	折りたためる エ	移動機器（車いす	電動車いす	-																									○							
499	-	（株）ウェルパートナーズ	筋腱支持台歩行車	移動機器（杖、歩	歩行器、歩行補助	-																									○							
500	-	斉藤工業（株）	使い易い角度に曲	介護等食品、調理	食事用具、食器	-																																
501	-	（株）コムラ製作所	コンパクト、軽量	移動機器（リフト	固定式・据置式リ	-																								○								
502	-	サンライズメディカルジャパン（株）	レンタルビジネス	移動機器（車いす	車いす関連用品	-																									○							
503	-	（株）コムラ製作所	座面スライドでコ	移動機器（リフト	固定式・据置式リ	-																								○								
504	-	（株）コムラ製作所	座面が低いので、	移動機器（リフト	固定式・据置式リ	-																								○								
505	-	（株）コムラ製作所	背もたれの傾斜で	移動機器（リフト	固定式・据置式リ	-																								○								
506	-	（株）いうら	専用バスタブ（HE	入浴用品	入浴用品(その他)	-																											○					
507	-	（株）いうら	入浴用電動ストレ	入浴用品	浴槽	-																											○					
508	-	環境大善（株）	・香りでごまかさ	トイレ・おむつ用	防臭剤、消毒剤	-																																
509	-	（株）ミキ	軽量コンパクト車	移動機器（車いす	手動車いす	-																									○							
510	-	（株）いうら	座位のまま移乗で	移動機器（リフト	床歩行リフト	-																									○							
511	-	（株）イーストアイ	お待たせ致しまし	移動機器（杖、歩	歩行器、歩行補助	-																									○							
512	-	（株）イーストアイ	シックでおしゃれ	移動機器（杖、歩	歩行器、歩行補助	-																									○							
513	-	（株）デベロ	壁見浴槽「FL-8M	入浴用品	浴槽	-																											○					
514	-	（株）オフィス・ラボ	新製品「ピタット	移動機器（リフト	固定式・据置式リ	-																								○								
515	-	（株）パタカラ	歯科医が開発した	リハビリ・介護予	口腔ケア用品	-																																
516	-	（株）サイエンスアーツ	4年連続シェアNo.	コミュニケーショ	コミュニケーショ	-				○																			○									
517	-	（株）パタカラ	口を閉じる力（左	日常生活支援用品	介護関連用品	-																																
518	-	（有）コス・インターナショナル	"スヌーズレンな	日常生活支援用品	日常生活支援用品	-																																
519	-	（株）パタカラ	歯にはめるだけ簡	リハビリ・介護予	口腔ケア用品	-																																
520	-	ハカルプラス（株）	特定対象者の特定	センサー・見守り	見守り機器	-	○	○																	○													
521	-	（株）がまかつ	カーボンパイプが	リハビリ・介護予	歩行等訓練機器	-																									○							
522	-	（株）パタカラ	鼻に入れるだけで	日常生活支援用品	日常生活支援用品	-																																
523	-	（株）マリアンヌ製靴	華やかるくらくる	衣類・着脱衣補助	靴	-																																
524	-	斉藤工業（株）	曲げて使える超軽	介護等食品、調理	食事用具、食器	-																																
525	-	斉藤工業（株）	桜型の可愛いスポ	リハビリ・介護予	口腔ケア用品	-																																
526	-	（株）松永製作所	大人気のネクスト	移動機器（車いす	手動車いす	-																									○							
527	-	トヨタ自動車（株）	入浴×モビリティ	福祉車両・関連機	入浴用特殊車両	-																																

No	カテゴリー	出展社	キャッチコピー	キーワード1	キーワード2	キーワード3	情報収集・課題分析		ケアプラン作成	サービス担当者会議	給付管理			人事			経理	総務	介護ロボット	見守り										コミュニケーション	移乗支援	移動支援	排泄支援	入浴支援	栄養管理	服薬管理	リハビリ	感染予防	危機対策
							アセスメント	モニタリング	ケアプラン作成	サービス担当者会議	介護記録・電子カルテ	介護保険請求	業務分析・管理	人事・労務向けシステム	勤務システム作成・管理	スタッフ採用／教育サービ	経理・財務向けシステム	総務向けシステム	介護ロボット	見守りロボット	見守りシステム	在宅高齢者見守りシステム	見守りセンサー	離床センサー	バイタルセンサー	徘徊防止システム	転倒検知システム	睡眠モニタリングシステム	ビーコン・GPS	コミュニケーションツール	移乗支援	移動支援	排泄支援	入浴用品	栄養管理ソフト・システム	服薬管理システム	リハビリ機器・リハビリ	感染予防用品／除菌・衛	BCP対策／危機対策設備・
528	-	トヨタ自動車（株）	人体の構造に着目	福祉車両・関連機	障害者用自動車運	-																																	
529	-	トヨタ自動車（株）	高齢者など運転に	福祉車両・関連機	障害者用自動車運	-																																	
530	-	トヨタ自動車（株）	"医療的ケア児/者	移動機器（車いす	手動車いす	-																										○							
531	-	トヨタ自動車（株）	歩くをアシストす	移動機器（車いす	電動車いす	-																										○							
532	-	トヨタ自動車（株）	「行きたいところ	トイレ・おむつ用	ポータブルトイレ	-																																	
533	-	トヨタ自動車（株）	誰でも・簡単・確	福祉車両・関連機	車いす専用福祉車	-																																	
534	-	（株）マリアンヌ製靴	足元から感染対策	衣類・着脱衣補助	靴	-																																	
535	-	WHILL（株）	使いやすさを追求	移動機器（車いす	電動車いす	-																										○							
536	-	WHILL（株）	Model C2は高いす	移動機器（車いす	電動車いす	-																										○							
537	-	（株）ケープ	仰臥位・側臥位・	ベッド用品	ベッド用品(その他	-																																	
538	-	トヨタ自動車（株）	車いすの方がコミ	福祉車両・関連機	車いす専用福祉車	-																																	
539	-	トヨタ自動車（株）	車いすに座ったま	福祉車両・関連機	車いす専用福祉車	-																																	
540	-	トヨタ自動車（株）	今お乗りのクルマ	福祉車両・関連機	車いす専用福祉車	-																																	
541	-	（株）マリアンヌ製靴	足元から感染対策	衣類・着脱衣補助	靴	-																																	
542	-	（有）コス・インターナショナル	高齢者施設にもス	日常生活支援用品	日常生活支援用品	-																																	
543	-	トヨタ自動車（株）	「脚を使わず、両	福祉車両・関連機	車いす専用福祉車	-																																	
544	-	（有）コス・インターナショナル	様々な感覚を刺激	日常生活支援用品	日常生活支援用品	-																																	
545	-	（有）コス・インターナショナル	様々な感覚を刺激	日常生活支援用品	日常生活支援用品	-																																	
546	-	（有）コス・インターナショナル	様々な感覚を刺激	日常生活支援用品	日常生活支援用品	-																																	
547	-	（有）コス・インターナショナル	移動式スヌーズレ	日常生活支援用品	日常生活支援用品	-																																	
548	-	（有）コス・インターナショナル	様々な感覚を刺激	日常生活支援用品	日常生活支援用品	-																																	
549	-	（有）コス・インターナショナル	様々な感覚を刺激	日常生活支援用品	日常生活支援用品	-																																	
550	-	（有）コス・インターナショナル	様々な感覚を刺激	日常生活支援用品	日常生活支援用品	-																																	
551	-	（有）コス・インターナショナル	様々な感覚を刺激	日常生活支援用品	日常生活支援用品	-																																	
552	-	（有）コス・インターナショナル	様々な感覚を刺激	日常生活支援用品	日常生活支援用品	-																																	
553	-	（有）コス・インターナショナル	様々な感覚を刺激	日常生活支援用品	日常生活支援用品	-																																	
554	-	（有）コス・インターナショナル	様々な感覚を刺激	日常生活支援用品	日常生活支援用品	-																																	
555	-	（有）コス・インターナショナル	様々な感覚を刺激	日常生活支援用品	日常生活支援用品	-																																	
556	-	（有）コス・インターナショナル	様々な感覚を刺激	日常生活支援用品	日常生活支援用品	-																																	
557	-	（有）コス・インターナショナル	様々な感覚を刺激	日常生活支援用品	日常生活支援用品	-																																	
558	-	（有）コス・インターナショナル	様々な感覚を刺激	日常生活支援用品	日常生活支援用品	-																																	
559	-	（有）コス・インターナショナル	様々な感覚を刺激	日常生活支援用品	日常生活支援用品	-																																	
560	-	（有）コス・インターナショナル	様々な感覚を刺激	日常生活支援用品	日常生活支援用品	-																																	
561	-	（有）コス・インターナショナル	様々な感覚を刺激	日常生活支援用品	日常生活支援用品	-																																	
562	-	（有）コス・インターナショナル	スヌーズレン・感	日常生活支援用品	日常生活支援用品	-																																	
563	-	（有）コス・インターナショナル	スヌーズレン・感	日常生活支援用品	日常生活支援用品	-																																	
564	-	（有）コス・インターナショナル	スヌーズレン・感	日常生活支援用品	日常生活支援用品	-																																	
565	-	（有）コス・インターナショナル	スヌーズレン・感	日常生活支援用品	日常生活支援用品	-																																	
566	-	（有）コス・インターナショナル	スヌーズレン・感	日常生活支援用品	日常生活支援用品	-																																	
567	-	（有）コス・インターナショナル	スヌーズレン・感	日常生活支援用品	日常生活支援用品	-																																	
568	-	（有）コス・インターナショナル	思わず触ってみた	日常生活支援用品	日常生活支援用品	-																																	
569	-	（有）コス・インターナショナル	思わず音を出した	日常生活支援用品	日常生活支援用品	-																																	
570	-	（有）コス・インターナショナル	シンプルな操作で	日常生活支援用品	日常生活支援用品	-																																	
571	-	（有）コス・インターナショナル	水の温もりを感じ	日常生活支援用品	日常生活支援用品	-																																	
572	-	（有）コス・インターナショナル	日常生活で使いや	日常生活支援用品	日常生活支援用品	-																																	
573	-	（有）コス・インターナショナル	様々なボードが美	日常生活支援用品	日常生活支援用品	-																																	
574	-	Kangsters	ホイールスター ミ	移動機器（車いす	車いす関連用品	-																										○							
575	-	（株）ウェルパートナーズ	サイドサポートク	移動機器（車いす	車いす関連用品	-																										○							
576	-	（株）マリス creative design	横断歩道、駅のホ	移動機器（リフト	介助・歩行補助ロ	-																										○							
577	-	（株）タチエスH&P	■PRポイント・補	福祉施設環境設備	いす、座位保持・	-																								○									
578	-	（株）ティグ	ティグのフラグシ	移動機器（車いす	手動車いす	-																										○							
579	-	（株）ティグ	一世を風靡したタ	移動機器（車いす	手動車いす	-																										○							
580	-	（株）ティグ	その軽さ衝撃！！	移動機器（車いす	手動車いす	-																										○							
581	-	（株）ティグ	フルオーダー対応	移動機器（車いす	手動車いす	-																										○							
582	-	（株）デベロ	訪問入浴介護で用	入浴用品	浴槽	-																												○					
583	-	（株）ティグ	軽量・高剛性の折	移動機器（車いす	電動車いす	-																										○							
584	-	（株）ティグ	ティグのロングセ	移動機器（車いす	手動車いす	-																										○							
585	-	（株）ディクシーズJP	全国の介護事業所	福祉サービス向け	福祉事業関係コン	-																																	
586	-	（株）トーマスドットコム	AIカメラを使用し	センサー・見守り	見守り機器	-	○	○																		○													
587	-	（株）トーマスドットコム	介護記録＋グルー	福祉サービス向け	福祉事業関係コン	-					○																												
588	-	（株）リクチル	介護保険適用。在	移動機器（車いす	手動車いす	-																										○							
589	-	（株）リクチル	オフィス・ご自宅	移動機器（車いす	手動車いす	-																										○							
590	-	（株）リクチル	介助チェア、職員	移動機器（車いす	手動車いす	-																										○							
591	-	広和（株）	Noxフリーのピュ	感染症等予防用品	空気清浄機、加湿	-																																○	
592	-	広和（株）	洗っても取れない	福祉施設環境設備	福祉施設環境設備	-																																	
593	-	（株）デベロ	訪問入浴介護サー	移動機器（リフト	移乗補助機器	-																								○									
594	-	広和（株）	新発想から生まれ	福祉施設環境設備	洗濯機、乾燥機、	-																																	
595	-	広和（株）	カゴ車が360°自	福祉施設環境設備	福祉施設環境設備	-																																	
596	-	広和（株）	省スペース UV除	感染症等予防用品	空気清浄機、加湿	-																																○	
597	-	KAZEN	着る人に自信を、	福祉施設環境設備	介護職員用衣類	-																																	

No	カテゴリー	出展社	キャッチコピー	キーワード１	キーワード２	キーワード３	情報収集・課題分析		ケアプラン作成	サービス担当者会議	給付管理			人事			経理	総務	介護ロボット	見守り									コミュニケーション	移乗支援	移動支援	排泄支援	入浴支援	栄養管理	服薬管理	リハビリ	感染予防	危機対策
							アセスメント	モニタリング	ケアプラン作成	サービス担当者会議	介護記録・電子カルテ	介護保険請求	業務分析・管理	人事・労務向けシステム	勤務システム作成・管理	スタッフ採用／教育サービ	経理・財務向けシステム	総務向けシステム	介護ロボット	見守りロボット	見守りシステム	在宅高齢者見守りシステム	見守りセンサー	離床センサー	バイタルセンサー	徘徊防止システム	転倒検知システム	睡眠モニタリングシステム	ビーコン・GPS	コミュニケーションツール	移乗支援	移動支援	排泄支援	入浴用品	栄養管理ソフト・システム	服薬管理システム	リハビリ機器・リハビリ	感染予防用品／除菌・衛	BCP対策／危機対策設備・
598	-	（株）デベロ	タンカネット素材	移動機器（リフト	移乗補助機器	-																									○								
599	-	（株）デベロ	やわらかく、ご利	入浴用品	入浴用品(その他)	-																												○					
600	-	（株）デベロ	波型のエア枕で色	入浴用品	入浴用品(その他)	-																												○					
601	-	機本エンジニアリング（株）	シート状で高さが	移動機器（車いす	車いす関連用品	-																										○							
602	-	SIAA／抗菌製品技術協議会	脚ゴムや座面など	入浴用品	入浴用チェア	-																												○					
603	-	（株）カワムラサイクル	色彩り豊かな歩行	移動機器（杖、歩	歩行器、歩行補助	-																										○							
604	-	（株）カワムラサイクル	色彩り豊かな歩行	移動機器（杖、歩	歩行器、歩行補助	-																										○							
605	-	（株）デベロ	人のからだのしく	出版、福祉機器情	福祉・介護・リハ	-																																	
606	-	ハカルプラス（株）	見通し1.5kmの長	センサー・見守り	見守り機器	-	○	○																		○													
607	-	G.T. PAPER CO., LTD. PUTIAN FUJI	We are the manuf	トイレ・おむつ用	おむつ関連用品	-																																	
608	-	VISION SPORTS ENTERPRISE CO.,L	毎根炭纖維手杖均	移動機器（杖、歩	杖	-																										○							
609	-	TOTO（株）	ベッドのそばに設	トイレ・おむつ用	ポータブルトイレ	-																																	
610	-	（株）カナミックネットワーク	売上や未回収金の	福祉サービス向け	福祉事業関係コン	-											○																						
611	-	パナソニック（株）	空調、換気、除菌	建築・住宅設備	建築・住宅設備(そ	-																																	
612	-	パナソニック（株）	歩いて話して、楽	リハビリ・介護予	リハビリ用教材・	-																															○		
613	-	パナソニック（株）	ケア現場に笑顔を	コミュニケーショ	コミュニケーショ	-				○																				○									
614	-	パナソニック（株）	万が一に備える床	建築・住宅設備	建築・住宅設備(そ	-																																	
615	-	TOTO（株）	便座が電動で昇降	トイレ・おむつ用	便器、便座	-																																	
616	-	パナソニック（株）	今まであきらめて	トイレ・おむつ用	トイレ関連用品	-																																	
617	-	パナソニック（株）	節水性と施工性に	トイレ・おむつ用	トイレ関連用品	-																																	
618	-	（株）ミキ	ホイールチェアか	移動機器（車いす	手動車いす	-																										○							
619	-	（株）ミキ	ホイールチェアか	移動機器（車いす	手動車いす	-																										○							
620	-	（株）ミキ	ホイールチェアか	移動機器（車いす	手動車いす	-																										○							
621	-	（株）ミキ	ホイールチェアか	移動機器（車いす	手動車いす	-																										○							
622	-	（株）ミキ	軽量コンパクト車	移動機器（車いす	手動車いす	-																										○							
623	-	（株）トーマスドットコム	工事不要＋電源不	センサー・見守り	緊急通報システム	-																																	
624	-	（株）ミキ	軽量コンパクト車	移動機器（車いす	手動車いす	-																										○							
625	-	（株）ミキ	軽量コンパクト車	移動機器（車いす	手動車いす	-																										○							
626	-	（株）ミキ	軽量コンパクト車	移動機器（車いす	手動車いす	-																										○							
627	-	（株）ミキ	軽量コンパクト車	移動機器（車いす	手動車いす	-																										○							
628	-	（株）ミキ	軽量コンパクト車	移動機器（車いす	手動車いす	-																										○							
629	-	（株）ミキ	軽量コンパクト車	移動機器（車いす	手動車いす	-																										○							
630	-	（株）ミキ	軽量コンパクト車	移動機器（車いす	手動車いす	-																										○							
631	-	（株）ミキ	軽量コンパクト車	移動機器（車いす	手動車いす	-																										○							
632	-	ナカ工業（株）	トイレの座位姿勢	建築・住宅設備	手すり	-																																	
633	-	ナカ工業（株）	車椅子から便器へ	建築・住宅設備	手すり	-																																	
634	-	ウチエ（株）	オゾンでまるごと	トイレ・おむつ用	ポータブルトイレ	-																																	
635	-	ウチエ（株）	水を使用して丸洗	トイレ・おむつ用	ポータブルトイレ	-																																	
636	-	TOTO（株）	座面を高くして、	トイレ・おむつ用	便器、便座	-																																	
637	-	ウチエ（株）	トイレでも使用で	入浴用品	入浴用チェア	-																												○					
638	-	パラマウントベッド（株）	パラマウント製の	移動機器（リフト	固定式・据置式リ	-																									○								
639	-	ウチエ（株）	自在輪で方向転換	入浴用品	入浴用チェア	-																												○					
640	-	パラマウントベッド（株）	剛性が高く揺れの	移動機器（リフト	床走行リフト	-																										○							
641	-	ウチエ（株）	手元でロックがか	入浴用品	入浴用チェア	-																												○					
642	-	ウチエ（株）	シャワーキャリー	入浴用品	入浴用品(その他)	-																												○					
643	-	パラマウントベッド（株）	見守って知らせる	センサー・見守り	見守り機器	-	○	○																			○												
644	-	（株）エクセルエンジニアリング	長距離・省電力の	センサー・見守り	見守り機器	-	○	○													○																		
645	-	（株）エクセルエンジニアリング	どんなに離れてい	センサー・見守り	見守り機器	-	○	○													○																		
646	-	（株）エクセルエンジニアリング	安全管理と操業予	センサー・見守り	見守り機器	-	○	○																			○												
647	-	TOTO（株）	電動でシートが上	入浴用品	入浴用リフト	-																												○					
648	-	（株）リオグループホールディング2	2024年11月にデビ	衣類・着脱衣補助	靴	-																																	
649	-	（株）リオグループホールディング2	2024年11月にデビ	衣類・着脱衣補助	靴	-																																	
650	-	（株）リオグループホールディング2	2024年11月にデビ	衣類・着脱衣補助	靴	-																																	
651	-	（株）リオグループホールディング2	2024年11月にデビ	衣類・着脱衣補助	靴	-																																	
652	-	大邦機電（有）	立ち上がりを補助	移動機器（リフト	床走行リフト	-																										○							
653	-	（株）ＬｉｓＢ	文字やスタンプだ	福祉サービス向け	福祉事業関係コン	-				○																			○										
654	-	（株）ブルーオーシャンシステム	AIに話しかけるだ	福祉サービス向け	福祉事業関係コン	-					○																												
655	-	KAZEN	シックなカラーと	福祉施設環境設備	介護職員用衣類	-																																	
656	-	TOTO（株）	ご利用者の身体状	建築・住宅設備	手すり	-																																	
657	-	イズミ（株）	硬質樹脂（ＡＳＡ	建築・住宅設備	手すり	-																																	
658	-	イズミ（株）	軟質樹脂（ＰＶＣ	建築・住宅設備	手すり	-																																	
659	-	イズミ（株）	支柱と笠木を繋い	建築・住宅設備	手すり	-																																	
660	-	イズミ（株）	支柱手すり用のプ	建築・住宅設備	手すり	-																																	
661	-	イズミ（株）	手すりを縦方向に	建築・住宅設備	手すり	-																																	
662	-	イズミ（株）	手すりを縦方向、	建築・住宅設備	手すり	-																																	
663	-	KAZEN	洗練された重ね着	福祉施設環境設備	介護職員用衣類	-																																	
664	-	イズミ（株）	手すりの端部に使	建築・住宅設備	手すり	-																																	
665	-	イズミ（株）	傾斜面にも対応す	建築・住宅設備	手すり	-																																	
666	-	イズミ（株）	壁面につけるベー	建築・住宅設備	手すり	-																																	
667	-	イズミ（株）	壁付け手すりのプ	建築・住宅設備	手すり	-																																	

No	カテゴリー	出展社	キャッチコピー	キーワード1	キーワード2	キーワード3	情報収集・課題分析		ケアプラン作成	サービス担当者会議	給付管理			人事			経理	総務	介護ロボット	見守り									コミュニケーション	移乗支援	移動支援	排泄支援	入浴支援	栄養管理	服薬管理	リハビリ	感染予防	危機対策
							アセスメント	モニタリング	ケアプラン作成	サービス担当者会議	介護記録・電子カルテ	介護保険請求	業務分析・管理	人事・労務向けシステム	勤務システム作成・管理	スタッフ採用／教育サービ	経理・財務向けシステム	総務向けシステム	介護ロボット	見守りロボット	見守りシステム	在宅高齢者見守りシステム	見守りセンサー	離床センサー	バイタルセンサー	徘徊防止システム	転倒検知システム	睡眠モニタリングシステム	ビーコン・GPS	コミュニケーションツール	移乗支援	移動支援	排泄支援	入浴用品	栄養管理ソフト・システム	服薬管理システム	リハビリ機器・リハビリ	感染予防用品／除菌・衛	BCP対策／危機対策設備・
668	-	イズミ（株）	壁付け手すりの施	建築・住宅設備	手すり	-																																
669	-	イズミ（株）	支柱手すりのはね	建築・住宅設備	手すり	-																																
670	-	イズミ（株）	支柱が1本のワン	建築・住宅設備	手すり	-																																
671	-	イズミ（株）	「切断できる」デ	建築・住宅設備	手すり	-																																
672	-	イズミ（株）	浴室の壁に取付け	建築・住宅設備	手すり	-																																
673	-	イズミ（株）	独自の深溝加工で	建築・住宅設備	手すり	-																																
674	-	イズミ（株）	カバー付きの壁に	建築・住宅設備	手すり	-																																
675	-	イズミ（株）	屋内の壁付手すり	建築・住宅設備	手すり	-																																
676	-	イズミ（株）	壁付手すりの角度	建築・住宅設備	手すり	-																																
677	-	イズミ（株）	L型手すり取付け用	建築・住宅設備	手すり	-																																
678	-	イズミ（株）	屋内壁付け手すり	建築・住宅設備	手すり	-																																
679	-	イズミ（株）	表面に水目調プリ	建築・住宅設備	手すり	-																																
680	-	イズミ（株）	取付け済みの手す	建築・住宅設備	手すり	-																																
681	-	ライフモア（株）	安価タイプのマッ	ベッド用品	マットレス、床ず	-																																
682	-	ライフモア（株）	東洋紡社製、三次	ベッド用品	マットレス、床ず	-																																
683	-	ライフモア（株）	安価タイプの清拭	ベッド用品	マットレス、床ず	-																																
684	-	ライフモア（株）	中材に高反発ウレ	移動機器（車いす	車いす関連用品	-																									○							
685	-	ライフモア（株）	中材に高反発ウレ	移動機器（車いす	車いす関連用品	-																									○							
686	-	（株）エナジーフロント	環境対策に役立つ	移動機器（リフト	移乗補助機器	-																								○								
687	-	（株）エナジーフロント	移乗介助において	移動機器（リフト	移乗補助機器	-																								○								
688	-	（株）エナジーフロント	移乗に役立つ持ち	移動機器（リフト	移乗補助機器	-																								○								
689	-	ライフモア（株）	三次元網状繊維「	移動機器（車いす	車いす関連用品	-																									○							
690	-	ライフモア（株）	低価格で伸縮性に	ベッド用品	介護用シーツ	-																																
691	-	ライフモア（株）	低価格で伸縮性に	ベッド用品	介護用シーツ	-																																
692	-	ライフモア（株）	全周ゴム入りで抜	移動機器（車いす	車いす関連用品	-																									○							
693	-	ライフモア（株）	商品の管理方法を	ベッド用品	ベッド用品(その他	-																																
694	-	（独）労働者健康安全機構 総合せき	肘置きやドリンク	介護等食品、調理	食事用具、食器	-																																
695	-	（株）エナジーフロント	脊柱変形症の方にお	衣類・着脱衣補助	衣類	-																																
696	-	（株）エナジーフロント	リフティピーヴォ	入浴用品	入浴用リフト	-																											○					
697	-	（株）エナジーフロント	バイオフィルム（	福祉施設環境設備	福祉施設建築、福	-																																
698	-	（株）エナジーフロント	ユニバーサルデザ	福祉施設環境設備	介護職員用衣類	-																																
699	-	（株）エナジーフロント	ゴミ箱消臭スプレ	介護等食品、調理	キッチン	-																																
700	-	タカノ（株）	椅子の製造60年＋	移動機器（車いす	車いす関連用品	-																									○							
701	-	（株）東海技研工業	ラ・クリップトイ	建築・住宅設備	手すり	-																																
702	-	（株）東海技研工業	ラ・クリップは生	建築・住宅設備	手すり	-																																
703	-	タカノ（株）	初めての方、慣れ	移動機器（リフト	移乗補助機器	-																								○								
704	-	（株）デベロ	訪問入浴介護にお	出版、福祉機器情	福祉・介護・リハ	-																																
705	-	（株）ランダルコーポレーション	あなたの暮らしに	ベッド用品	ベッド	-																																
706	-	国立障害者リハビリテーションセン	重度運動機能障害	コミュニケーショ	コミュニケーショ	-																																
707	-	（株）デベロ	訪問入浴介護にお	出版、福祉機器情	福祉・介護・リハ	-																																
708	-	（株）デベロ	安全・安心の鉄則	出版、福祉機器情	福祉・介護・リハ	-																																
709	-	（株）デベロ	訪問入浴介護の標	出版、福祉機器情	福祉・介護・リハ	-																																
710	-	（株）デベロ	在宅療養で多い疾	出版、福祉機器情	福祉・介護・リハ	-																																
711	-	弘進ゴム（株）	無数の楕円形連続	入浴用品	滑り止め用品	-																											○					
712	-	（株）竹虎	握りやすさとフィ	移動機器（杖、歩	杖	-																									○							
713	-	ユーパ産業（株）	コンパクトで今ま	移動機器（杖、歩	歩行器、歩行補助	-																									○							
714	-	（株）サンコー	便器前方からの飛	トイレ・おむつ用	トイレ関連用品	-																																
715	-	（株）カスタム	おでこではかって	日常生活支援用品	日常生活支援用品	-																																
716	-	（株）サンコー	踏ん張りやすいマ	トイレ・おむつ用	トイレ関連用品	-																																
717	-	マツ六（株）	カタチも施工もま	建築・住宅設備	手すり	-																																
718	-	マツ六（株）	使いかたも、使う	建築・住宅設備	手すり	-																																
719	-	マツ六（株）	お出かけ安心、つ	建築・住宅設備	手すり	-																																
720	-	移乗サポートロボットHug／（株）	病院・施設で大活	移動機器（リフト	移乗補助機器	-																								○								
721	-	移乗サポートロボットHug／（株）	在宅介護にも最適	移動機器（リフト	移乗補助機器	-																								○								
722	-	マツ六（株）	あんしんと、その	建築・住宅設備	手すり	-																																
723	-	（株）カスタム	おでこではかって	日常生活支援用品	日常生活支援用品	-																																
724	-	（株）竹虎	竹虎の杖「バンブ	移動機器（杖、歩	杖	-																									○							
725	-	マツ六（株）	カットできるから	建築・住宅設備	手すり	-																																
726	-	マツ六（株）	ユニットバスへの	建築・住宅設備	手すり	-																																
727	-	ユーパ産業（株）	コンパクトで今ま	移動機器（杖、歩	歩行器、歩行補助	-																									○							
728	-	マツ六（株）	水まわりだけでな	建築・住宅設備	手すり	-																																
729	-	ユーパ産業（株）	コンパクトで今ま	移動機器（杖、歩	歩行器、歩行補助	-																									○							
730	-	マッスル（株）	使い方は簡単・独	移動機器（リフト	移乗補助機器	-																								○								
731	-	マツ六（株）	高齢者住宅リフォ	建築・住宅設備	手すり	-																																
732	-	（株）インタージェット	3輪ならではの小回	移動機器（杖、歩	歩行器、歩行補助	-																									○							
733	-	マツ六（株）	紀州の漆工房の職	建築・住宅設備	手すり	-																																
734	-	マツ六（株）	手すりらしくない	建築・住宅設備	手すり	-																																
735	-	（株）竹虎	屋内外で利用でき	移動機器（杖、歩	歩行器、歩行補助	-																									○							
736	-	Guldmann GmbH	ドアの敷居をまた	建築・住宅設備	スロープ	-																																
737	-	（株）竹虎	竹虎の人気の歩行	移動機器（杖、歩	歩行器、歩行補助	-																									○							

No	カテゴリー	出展社	キャッチコピー	キーワード１	キーワード２	キーワード３	情報収集・課題分析		ケアプラン作成	サービス担当者会議	給付管理			人事			経理	総務	介護ロボット	見守り								コミュニケーション	移乗支援	移動支援	排泄支援	入浴支援	栄養管理	服薬管理	リハビリ	感染予防	危機対策
							アセスメント	モニタリング	ケアプラン作成	サービス担当者会議	介護記録・電子カルテ	介護保険請求	業務分析・管理	人事・労務向けシステム	勤務システム作成・管理	スタッフ採用／教育サービス	経理・財務向けシステム	総務向けシステム	介護ロボット	見守りロボット	見守りシステム	在宅高齢者見守りシステム	見守りセンサー	離床センサー	バイタルセンサー	徘徊防止システム	転倒検知システム	睡眠モニタリングシステム	ビーコン・GPS	コミュニケーションツール	移乗支援	移動支援	排泄支援	入浴用品	栄養管理ソフト・システム	服薬管理システム	リハビリ機器・リハビリ	感染予防用品／除菌・衛	BCP対策／危機対策設備・
738	-	セパレーターシステム工業（株）	アルコールだけで	トイレ・おむつ用	防臭剤、消毒剤	-																															
739	-	セパレーターシステム工業（株）	カバンに携帯しや	トイレ・おむつ用	防臭剤、消毒剤	-																															
740	-	日進医療器（株）	電動モーターが車	移動機器（車いす	電動車いす	-																								○							
741	-	セパレーターシステム工業（株）	大容量の詰め替え	トイレ・おむつ用	防臭剤、消毒剤	-																															
742	-	セパレーターシステム工業（株）	手や全身のケアに	トイレ・おむつ用	防臭剤、消毒剤	-																															
743	-	（株）テクノスジャパン	「eライブ」は常時	センサー・見守り	見守り機器	-	○	○													○																
744	-	（株）テクノスジャパン	家族コールシリー	センサー・見守り	緊急通報システム	-				○																		○									
745	-	テクナード（株）	寒しと消臭のハイ	日常生活支援用品	介護関連用品	-																															
746	-	DIPPERホクメイ（株）	立ち上がりの重心	建築・住宅設備	手すり	-																															
747	-	DIPPERホクメイ（株）	立ち上がりの重心	建築・住宅設備	手すり	-																															
748	-	（株）竹虎	シーツがスリング	移動機器（リフト	固定式・据置式リ	-																							○								
749	-	DIPPERホクメイ（株）	前傾姿勢への引き	建築・住宅設備	手すり	-																															
750	-	DIPPERホクメイ（株）	床からの立ち上が	建築・住宅設備	手すり	-																															
751	-	介護隊	バッグが気分で変	移動機器（杖、歩	歩行器、歩行補助	-																								○							
752	-	KAZEN	Aラインのシルエ	福祉施設環境設備	介護職員用衣類	-																															
753	-	日本ケアリフトサービス（株）	SOEL MX-Air は、	移動機器（リフト	床走行リフト	-																								○							
754	-	（株）ロジック	「忙しい介護の現	福祉サービス向け	福祉事業関係コン	-					○																										
755	-	（株）ニッシリ　ユニバーサルテー	スプーンやフォー	日常生活支援用品	自助具	-																															
756	-	国立障害者リハビリテーションセン	車いすや義足に設	移動機器（車いす	車いす関連用品	-																								○							
757	-	（株）ロジック	訪問看護電子カル	福祉サービス向け	福祉事業関係コン	-					○																										
758	-	（株）ロジック	「忙しい介護・看	福祉サービス向け	福祉事業関係コン	-					○																										
759	-	KAZEN	チームの一体感を	福祉施設環境設備	介護職員用衣類	-																															
760	-	（株）タイカ	「抗ウイルス」＋	ベッド用品	マットレス、床ず	-																															
761	-	タカノ（株）	タカノ独自の多層	移動機器（車いす	車いす関連用品	-																								○							
762	-	（株）タイカ	「抗ウイルス」＋	ベッド用品	マットレス、床ず	-																															
763	-	タカノ（株）	行きたいところへ	移動機器（杖、歩	歩行器、歩行補助	-																								○							
764	-	ユーパ産業（株）	コンパクトで今ま	移動機器（杖、歩	歩行器、歩行補助	-																								○							
765	-	Performance Health	手軽で安全、無理	リハビリ・介護予	筋力トレーニング	-																												○			
766	-	日進医療器（株）	背と座の角度調整	移動機器（車いす	手動車いす	-																								○							
767	-	Performance Health	初めての方も気軽	リハビリ・介護予	筋力トレーニング	-																												○			
768	-	Performance Health	運動マニュアル付	リハビリ・介護予	筋力トレーニング	-																												○			
769	-	Performance Health	ループ（輪）を手	リハビリ・介護予	筋力トレーニング	-																												○			
770	-	パシフィックサプライ（株）	優れた安定性を実	リハビリ・介護予	歩行等訓練機器	-																								○							
771	-	パシフィックサプライ（株）	介護リフトでの立	リハビリ・介護予	歩行等訓練機器	-																								○							
772	-	パシフィックサプライ（株）	コンパクトで折り	移動機器（リフト	床走行リフト	-																								○							
773	-	パシフィックサプライ（株）	低床型ベッド対応	移動機器（リフト	床走行リフト	-																								○							
774	-	日本ケアリフトサービス（株）	SOEL MX は、日本	移動機器（リフト	床走行リフト	-																								○							
775	-	国立障害者リハビリテーションセン	身体的な就労の制	コミュニケーショ	コミュニケーショ	-				○																		○									
776	-	（株）さくらはりきり	シールを貼るだけ	日常生活支援用品	障害者スポーツ・	-																															
777	-	（公財）東京都福祉保健財団	「福祉用具サービ	出版、福祉機器情	福祉・介護・リハ	-																															
778	-	（株）さくらはりきり	脳と心に作用する	日常生活支援用品	障害者スポーツ・	-																															
779	-	日本ケアリフトサービス（株）	介護リフトに慣れ	移動機器（リフト	固定式・据置式リ	-																							○								
780	-	（株）さくらはりきり	切るのは直線のみ	日常生活支援用品	障害者スポーツ・	-																															
781	-	Performance Health	細いチューブ状の	リハビリ・介護予	筋力トレーニング	-																												○			
782	-	（株）マリアンヌ製靴	スッと足が入る！	衣類・着脱衣補助	靴	-																															
783	-	Performance Health	握る力が弱い方が	リハビリ・介護予	筋力トレーニング	-																												○			
784	-	Performance Health	セラバンド、セラ	リハビリ・介護予	筋力トレーニング	-																												○			
785	-	Performance Health	簡単にできる運動	リハビリ・介護予	筋力トレーニング	-																												○			
786	-	（株）さくらはりきり	砂絵の要領で作る	日常生活支援用品	障害者スポーツ・	-																															
787	-	Performance Health	弾性のあるバーを	リハビリ・介護予	筋力トレーニング	-																												○			
788	-	日産自動車（株）	全自動リフターで	福祉車両・関連機	車いす専用福祉車	-																															
789	-	Performance Health	つまむ、ひらくな	リハビリ・介護予	筋力トレーニング	-																												○			
790	-	Performance Health	手指の運動性向上	リハビリ・介護予	筋力トレーニング	-																												○			
791	-	Performance Health	バランス感覚や反	リハビリ・介護予	筋力トレーニング	-																												○			
792	-	Performance Health	バランス向上で転	リハビリ・介護予	筋力トレーニング	-																												○			
793	-	（公財）東京都福祉保健財団	医療から逃げない	出版、福祉機器情	福祉・介護・リハ	-																															
794	-	（株）さくらはりきり	天然木シートを切	日常生活支援用品	障害者スポーツ・	-																															
795	-	（株）さくらはりきり	ふっくら可愛らし	日常生活支援用品	障害者スポーツ・	-																															
796	-	（公財）東京都福祉保健財団	福祉施設の福祉防	出版、福祉機器情	福祉・介護・リハ	-																															
797	-	（株）さくらはりきり	手の力が弱い方に	日常生活支援用品	障害者スポーツ・	-																															
798	-	日産自動車（株）	病院や介護・デイ	福祉車両・関連機	車いす専用福祉車	-																															
799	-	日進医療器（株）	オートフィット3D	移動機器（車いす	手動車いす	-																								○							
800	-	日産自動車（株）	助手席が電動で昇	福祉車両・関連機	車いす専用福祉車	-																															
801	-	（株）竹虎	洗い替えが揃えや	衣類・着脱衣補助	衣類	-																															
802	-	（公財）東京都福祉保健財団	ケアマネジメント	出版、福祉機器情	福祉・介護・リハ	-																															
803	-	ユーパ産業（株）	コンパクトで今ま	移動機器（杖、歩	歩行器、歩行補助	-																								○							
804	-	（株）サナ	介護の消臭これ1本	福祉施設環境設備	福祉施設環境設備	-																															
805	-	ジーコム（株）	介護業務のリスク	コミュニケーショ	緊急通報・見守り	-																															
806	-	（公財）東京都福祉保健財団	医療から逃げない	出版、福祉機器情	福祉・介護・リハ	-																															
807	-	ジーコム（株）	ナースコール一体	コミュニケーショ	緊急通報・見守り	-																															

No	カテゴリー	出展社	キャッチコピー	キーワード１	キーワード２	キーワード３	情報収集・課題分析		ケアプラン作成	サービス担当者会議	給付管理			人事			経理	総務	介護ロボット	見守り									コミュニケーション	移乗支援	移動支援	排泄支援	入浴支援	栄養管理	服薬管理	リハビリ	感染予防	危機対策
							アセスメント	モニタリング	ケアプラン作成	サービス担当者会議	介護記録・電子カルテ	介護保険請求	業務分析・管理	人事・労務向けシステム	勤務システム作成・管理	スタッフ採用／教育サービ	経理・財務向けシステム	総務向けシステム	介護ロボット	見守りロボット	見守りシステム	在宅高齢者見守りシステム	見守りセンサー	離床センサー	バイタルセンサー	徘徊防止システム	転倒検知システム	睡眠モニタリングシステム	ビーコン・GPS	コミュニケーションツール	移乗支援	移動支援	排泄支援	入浴用品	栄養管理ソフト・システム	服薬管理システム	リハビリ機器・リハビリ	感染予防用品／除菌・衛	BCP対策／危機対策設備・
808	-	（同）オートケア	日常の記録業務で	福祉サービス向け	福祉事業関係コン	-					○																											
809	-	日産自動車（株）	セカンドシートが	福祉車両・関連機	車いす専用福祉車	-																																
810	-	ジーコム（株）	夜間巡回の負担軽	コミュニケーショ	緊急通報・見守り	-	○	○													○																	
811	-	ジーコム（株）	スマホ1台でナース	コミュニケーショ	緊急通報・見守り	-																																
812	-	日産自動車（株）	運転しやすいコン	福祉車両・関連機	車いす専用福祉車	-																																
813	-	日産自動車（株）	軽自動車の車いす	福祉車両・関連機	車いす専用福祉車	-																																
814	-	日進医療器（株）	コンパクトフォル	移動機器（車いす	手動車いす	-																									○							
815	-	日本ケアリフトサービス（株）	SOEL Carry は、介	入浴用品	入浴用チェア	-																											○					
816	-	日産自動車（株）	使用目的に合わせ	福祉車両・関連機	車いす専用福祉車	-																																
817	-	日産自動車（株）	お子さまからお年	福祉車両・関連機	車いす専用福祉車	-																																
818	-	日産自動車（株）	簡単操作で助手席	福祉車両・関連機	車いす専用福祉車	-																																
819	-	ピューラックス／（株）オーヤラック	感染症対策に有効	感染症等予防用品	感染症等予防用品	-																															○	
820	-	日産自動車（株）	簡単操作で助手席	福祉車両・関連機	車いす専用福祉車	-																																
821	-	日産自動車（株）	みんなのお出かけ	福祉車両・関連機	車いす専用福祉車	-																																
822	-	（株）ロングライフ	リハビリも兼ねた	移動機器（車いす	手動車いす	-																									○							
823	-	（株）ロングライフ	軽量・コンパクト	移動機器（車いす	手動車いす	-																									○							
824	-	ピューラックス／（株）オーヤラック	次亜塩素酸ナトリ	感染症等予防用品	感染症等予防用品	-																															○	
825	-	（株）金星	入浴介助の負担を	入浴用品	入浴用品(その他)	-																											○					
826	-	（株）インタージェット	3輪ならではの小回	移動機器（杖、歩	歩行器、歩行補助	-																									○							
827	-	ピューラックス／（株）オーヤラック	「タッチレスで手	感染症等予防用品	感染症等予防用品	-																															○	
828	-	RIFTON EQUIPMENT	利用者・介助者と	入浴用品	入浴用チェア	-																											○					
829	-	ピューラックス／（株）オーヤラック	利便性の高い機能	感染症等予防用品	感染症等予防用品	-																															○	
830	-	フランスベッド（株）	ベースや手すりの	建築・住宅設備	手すり	-																																
831	-	フランスベッド（株）	部屋中安心な連続	建築・住宅設備	手すり	-																																
832	-	フランスベッド（株）	部屋中安心して歩	建築・住宅設備	手すり	-																																
833	-	フランスベッド（株）	万一、フットッサ	移動機器（車いす	手動車いす	-																									○							
834	-	フランスベッド（株）	座るだけで背中に	移動機器（車いす	手動車いす	-																									○							
835	-	フランスベッド（株）	パーソナルチェア	福祉施設環境設備	いす、座位保持・	-																							○									
836	-	国立障害者リハビリテーションセン	へあなたの望みを	衣類・着脱衣補助	衣類	-																																
837	-	アース製薬（株）	お口の乾きや口臭	リハビリ・介護予	口腔ケア用品	-																																
838	-	ユーパ産業（株）	コンパクトで今ま	移動機器（杖、歩	歩行器、歩行補助	-																									○							
839	-	ユーパ産業（株）	幅とハンドル角度	移動機器（杖、歩	歩行器、歩行補助	-																									○							
840	-	（株）ケープ	進化した床ずれ防	ベッド用品	マットレス、床ず	-																																
841	-	フランスベッド（株）	小児向け、恐竜柄	ベッド用品	ベッド	-																																
842	-	アース製薬（株）	すすぐだけでお口	リハビリ・介護予	口腔ケア用品	-																																
843	-	（株）タイカ	Standard面とSoft	ベッド用品	マットレス、床ず	-																																
844	-	（株）タイカ	頭で押して3秒後	福祉施設環境設備	防災・避難用品	-																																○
845	-	（株）タイカ	物資が届くまでの	福祉施設環境設備	防災・避難用品	-																																○
846	-	（株）タイカ	「抗ウイルス」＋	日常生活支援用品	介護関連用品	-																																
847	-	（株）ロングライフ	介助者操作をアシ	移動機器（車いす	電動車いす	-																									○							
848	-	（株）ロングライフ	コンパクトでパワ	移動機器（車いす	電動車いす	-																									○							
849	-	（株）松永製作所	初めての方にオス	移動機器（車いす	手動車いす	-																									○							
850	-	（株）松永製作所	時代を変える車い	移動機器（車いす	手動車いす	-																									○							
851	-	（株）キャロッツシステム	日々の記録をもと	福祉サービス向け	福祉事業関係コン	-																																
852	-	アース製薬（株）	スイッチひとつで	トイレ・おむつ用	防臭剤、消毒剤	-																																
853	-	（株）松永製作所	モデルチェンジ後	移動機器（車いす	手動車いす	-																									○							
854	-	（株）キャロッツシステム	毎日のシフトから	福祉サービス向け	福祉事業関係コン	-						○																										
855	-	（株）キャロッツシステム	居宅介護支援事業	福祉サービス向け	福祉事業関係コン	-																																
856	-	快歩主義／アサヒシューズ（株）	「つまずきにくい	衣類・着脱衣補助	靴	-																																
857	-	（株）キャロッツシステム	サ高住や居宅サー	福祉サービス向け	福祉事業関係コン	-						○																										
858	-	（株）キャロッツシステム	テレワークはもち	福祉サービス向け	福祉事業関係コン	-																																
859	-	タカノ（株）	拭くだけで、簡単	移動機器（車いす	車いす関連用品	-																									○							
860	-	（一社）日本リハビリテーション工	リハ工学カンファ	出版、福祉機器情	福祉・介護・リハ	-																																
861	-	（一社）日本リハビリテーション工	協会誌「リハビリ	出版、福祉機器情	福祉・介護・リハ	-																																
862	-	アース製薬（株）	スイッチひとつで	トイレ・おむつ用	防臭剤、消毒剤	-																																
863	-	（一社）日本リハビリテーション工	福祉機器コンテス	出版、福祉機器情	福祉・介護・リハ	-																																
864	-	日産自動車（株）	乗り降りを、より	福祉車両・関連機	車いす専用福祉車	-																																
865	-	（株）クレアクト	視線入力意思伝達	コミュニケーショ	コミュニケーショ	-				○																			○									
866	-	（株）クレアクト	外付け用視線入力	コミュニケーショ	コミュニケーショ	-				○																			○									
867	-	（株）ブラッツ	床ずれ防止マット	ベッド用品	マットレス、床ず	-																																
868	-	（株）クレアクト	重度障害者用意思	コミュニケーショ	コミュニケーショ	-				○																			○									
869	-	アズワン（株）	災害時における機	福祉施設環境設備	自家発電・蓄電設	-																																
870	-	（株）クレアクト	TD パイロットは視	コミュニケーショ	コミュニケーショ	-				○																			○									
871	-	（株）クレアクト	意思伝達装置用ソ	コミュニケーショ	コミュニケーショ	-																																
872	-	（株）クレアクト	床、テーブル、ベ	コミュニケーショ	コミュニケーショ	-																																
873	-	日産自動車（株）	1段増えて乗り降り	福祉車両・関連機	車いす専用福祉車	-																																
874	-	（株）クレアクト	SCタブレットはコ	コミュニケーショ	コミュニケーショ	-				○																			○									
875	-	（株）クレアクト	心Attention は半側	リハビリ・介護予	リハビリ用教材・	-																													○			
876	-	快歩主義／アサヒシューズ（株）	手を使わなくても	衣類・着脱衣補助	靴	-																																
877	-	（株）キャロッツシステム	手間のかかる利用	福祉サービス向け	福祉事業関係コン	-										○																						

No	カテゴリー	出展社	キャッチコピー	キーワード1	キーワード2	キーワード3	情報収集・課題分析		ケアプラン作成	サービス担当者会議	給付管理			人事			経理	総務	介護ロボット	見守り									コミュニケーション	移乗支援	移動支援	排泄支援	入浴支援	栄養管理	服薬管理	リハビリ	感染予防	危機対策
							アセスメント	モニタリング	ケアプラン作成	サービス担当者会議	介護記録・電子カルテ	介護保険請求	業務分析・管理	人事・労務向けシステム	勤務システム作成・管理	スタッフ採用／教育サービ	経理・財務向けシステム	総務向けシステム	介護ロボット	見守りロボット	見守りシステム	在宅高齢者見守りシステム	見守りセンサー	離床センサー	バイタルセンサー	徘徊防止システム	転倒検知システム	睡眠モニタリングシステム	ビーコン・GPS	コミュニケーションツール	移乗支援	移動支援	排泄支援	入浴用品	栄養管理ソフト・システム	服薬管理システム	リハビリ機器・リハビリ	感染予防用品／除菌・滅	BCP対策／危機対策設備・
878	-	（株）キャロッツシステム	介護サービス情報	福祉サービス向け	福祉事業関係コン	-												○																				
879	-	アース製薬（株）	細菌・ウイルスを	トイレ・おむつ用	防臭剤、消毒剤	-																																
880	-	（株）ランダルコーポレーション	寝心地が選べるリ	ベッド用品	マットレス、床ず	-																																
881	-	快歩主義／アサヒシューズ（株）	「座・学・医」共	衣類・着脱衣補助	靴	-																																
882	-	（株）ブラッツ	「ゼロソアアコー	ベッド用品	マットレス、床ず	-																																
883	-	（公社）国民健康保険中央会	＜介護のやりとり	福祉サービス向け	福祉事業関係コン	-																																
884	-	（株）ブラッツ	制菌性に優れたポ	ベッド用品	マットレス、床ず	-																																
885	-	（株）ブラッツ	寝心地の良さと動	ベッド用品	マットレス、床ず	-																																
886	-	（株）ブラッツ	寝心地を選べるリ	ベッド用品	マットレス、床ず	-																																
887	-	DIPPERホクメイ（株）	マスカット　ボー	入浴用品	入浴用品(その他)	-																											○					
888	-	国立障害者リハビリテーションセンタ	障害のある方々に	出版、福祉機器情	福祉・介護・リハ	-																																
889	-	DIPPERホクメイ（株）	マスカット　ボー	入浴用品	入浴用品(その他)	-																											○					
890	-	アース製薬（株）	細菌・ウイルスを	トイレ・おむつ用	防臭剤、消毒剤	-																																
891	-	（株）ハイテックシステムズ	福祉用具貸与事業	福祉サービス向け	福祉事業関係コン	-																																
892	-	（株）ハイテックシステムズ	請求、売掛の残高	福祉サービス向け	福祉事業関係コン	-											○																					
893	-	（株）ハイテックシステムズ	見積、受注、発注	福祉サービス向け	福祉事業関係コン	-												○																				
894	-	（株）ハイテックシステムズ	出荷、回収、メン	福祉サービス向け	福祉事業関係コン	-																																
895	-	（株）ハイテックシステムズ	パラマウントケア	福祉サービス向け	福祉事業関係コン	-																																
896	-	（株）ハイテックシステムズ	国保連への保険請	福祉サービス向け	福祉事業関係コン	-						○																										
897	-	タカノ（株）	クッションを使用	移動機器（車いす	車いす関連用品	-																									○							
898	-	KAZEN	パステルカラーの	福祉施設環境設備	介護職員用衣類	-																																
899	-	タカノ（株）	ベッドからの移乗	移動機器（リフト	移乗補助機器	-																							○									
900	-	タカノ（株）	流えて簡単調整の	福祉施設環境設備	いす、座位保持・	-																							○									
901	-	（公財）仙台市産業振興事業団	筑学療法士らが開	衣類・着脱衣補助	靴	-																																
902	-	タカノ（株）	子どもの姿勢保持	福祉施設環境設備	いす、座位保持・	-																							○									
903	-	（公財）仙台市産業振興事業団	「咲くSaku」は「	福祉サービス向け	福祉事業関係コン	-									○																							
904	-	（公財）仙台市産業振興事業団	見た目はいつもど	トイレ・おむつ用	おむつ関連用品	-																																
905	-	（公財）仙台市産業振興事業団	１分ラクラク計画	福祉サービス向け	福祉事業関係コン	-								○																								
906	-	（公財）仙台市産業振興事業団	離れて暮らしてい	コミュニケーショ	緊急通報・見守り	-	○	○							○																							
907	-	パンテーラ・ジャパン（株）	基本モデル	移動機器（車いす	手動車いす	-																									○							
908	-	KAZEN	あらゆるシーンで	福祉施設環境設備	介護職員用衣類	-																																
909	-	タカノ（株）	ご家庭や学校の椅	福祉施設環境設備	いす、座位保持・	-																							○									
910	-	RIFTON EQUIPMENT	シャワーチェア、	トイレ・おむつ用	ポータブルトイレ	-																																
911	-	パンテーラ・ジャパン（株）	基本モデル	移動機器（車いす	手動車いす	-																									○							
912	-	パンテーラ・ジャパン（株）	基本モデル	移動機器（車いす	手動車いす	-																									○							
913	-	パンテーラ・ジャパン（株）	バリエーションモ	移動機器（車いす	手動車いす	-																									○							
914	-	パンテーラ・ジャパン（株）	世界最軽量スウィ	移動機器（車いす	手動車いす	-																									○							
915	-	（公財）仙台市産業振興事業団	リハビリゲーム機	リハビリ・介護予	筋力トレーニング	-																													○			
916	-	パンテーラ・ジャパン（株）	S3SWING のバリ	移動機器（車いす	手動車いす	-																									○							
917	-	パンテーラ・ジャパン（株）	レッグパイプを設	移動機器（車いす	手動車いす	-																									○							
918	-	パンテーラ・ジャパン（株）	バリエーションモ	移動機器（車いす	手動車いす	-																									○							
919	-	パンテーラ・ジャパン（株）	Y-FONT シリーズ	移動機器（車いす	手動車いす	-																									○							
920	-	パンテーラ・ジャパン（株）	よりアクティブな	移動機器（車いす	手動車いす	-																									○							
921	-	パンテーラ・ジャパン（株）	U3 LIGHT のバリ	移動機器（車いす	手動車いす	-																									○							
922	-	タカノ（株）	座位保持クッショ	移動機器（車いす	車いす関連用品	-																									○							
923	-	パンテーラ・ジャパン（株）	バリエーションモ	移動機器（車いす	手動車いす	-																									○							
924	-	パンテーラ・ジャパン（株）	U3 LIGHT のバリ	移動機器（車いす	手動車いす	-																									○							
925	-	パンテーラ・ジャパン（株）	量産される車いす	移動機器（車いす	手動車いす	-																									○							
926	-	パンテーラ・ジャパン（株）	自走式小児用車い	移動機器（車いす	手動車いす	-																									○							
927	-	（株）サナ	【ポータブルトイ	トイレ・おむつ用	トイレ関連用品	-																																
928	-	パンテーラ・ジャパン（株）	新しくなった小児	移動機器（車いす	手動車いす	-																									○							
929	-	パンテーラ・ジャパン（株）	バリエーションモ	移動機器（車いす	手動車いす	-																									○							
930	-	RIFTON EQUIPMENT	歩行時の重心移動	リハビリ・介護予	歩行等訓練機器	-																									○							
931	-	RIFTON EQUIPMENT	抱え上げずに座位	移動機器（リフト	床走行リフト	-																									○							
932	-	RIFTON EQUIPMENT	活動性を高める姿	福祉施設環境設備	いす、座位保持・	-																							○									
933	-	AbleNet, Inc.	タブレット、スマ	コミュニケーショ	コミュニケーショ	-																																
934	-	AbleNet, Inc.	指先での細かい操	コミュニケーショ	コミュニケーショ	-																																
935	-	AbleNet, Inc.	赤と黄色の2つのス	コミュニケーショ	福祉電話・FAX、	-																																
936	-	AbleNet, Inc.	カラフルで押しや	コミュニケーショ	福祉電話・FAX、	-																																
937	-	AbleNet, Inc.	１つのスイッチの	コミュニケーショ	福祉電話・FAX、	-																																
938	-	（公財）東京都福祉保健財団	とうきょうユニバ	出版、福祉機器情	福祉・介護・リハ	-																																
939	-	AbleNet, Inc.	１つの大きなスイ	コミュニケーショ	福祉電話・FAX、	-																																
940	-	AbleNet, Inc.	スイッチ数が1/2/	コミュニケーショ	福祉電話・FAX、	-																																
941	-	AbleNet, Inc.	スイッチ数が7/12	コミュニケーショ	福祉電話・FAX、	-																																
942	-	AbleNet, Inc.	様々な場所に取り	コミュニケーショ	福祉電話・FAX、	-																																
943	-	AbleNet, Inc.	ちょうどいい大き	コミュニケーショ	障害者用OA機器・	-																																
944	-	プロフィーリング	コットンのような	福祉施設環境設備	介護職員用衣類	-																																
945	-	AbleNet, Inc.	大きいスイッチで	コミュニケーショ	障害者用OA機器・	-																																
946	-	AbleNet, Inc.	掌に収まる小さな	コミュニケーショ	障害者用OA機器・	-																																
947	-	AbleNet, Inc.	約10gと軽いタッ	コミュニケーショ	障害者用OA機器・	-																																

No	カテゴリー	出展社	キャッチコピー	キーワード1	キーワード2	キーワード3	情報収集・課題分析		ケアプラン作成	サービス担当者会議	給付管理			人事			経理	総務	介護ロボット	見守り								コミュニケーション	移乗支援	移動支援	排泄支援	入浴支援	栄養管理	服薬管理	リハビリ	感染予防	危機対策
							アセスメント	モニタリング	ケアプラン作成	サービス担当者会議	介護記録・電子カルテ	介護保険請求	業務分析・管理	人事・労務向けシステム	勤務システム作成・管理	スタッフ採用／教育サービス	経理・財務向けシステム	総務向けシステム	介護ロボット	見守りロボット	見守りシステム	在宅高齢者見守りシステム	見守りセンサー	離床センサー	バイタルセンサー	徘徊防止システム	転倒検知システム	睡眠モニタリングシステム	ビーコン・GPS	コミュニケーションツール	移乗支援	移動支援	排泄支援	入浴用品	栄養管理ソフト・システム	服薬管理システム	リハビリ機器・リハビリ	感染予防用品／除菌・滅	BCP対策／危機対策設備・
948	-	AbleNet, Inc.	スイッチ、VOCA,	コミュニケーショ	障害者用OA機器・	-																															
949	-	AbleNet, Inc.	スイッチやVOCA	コミュニケーショ	障害者用OA機器・	-																															
950	-	プロフィーリング	おしゃれなパイピ	福祉施設環境設備	介護職員用衣類	-																															
951	-	弘進ゴム（株）	突然の雨でも素早	移動機器（車いす	車いす関連用品	-																								○							
952	-	プロフィーリング	撥水性や速乾性が	福祉施設環境設備	介護職員用衣類	-																															
953	-	プロフィーリング	普段着みたいに親	福祉施設環境設備	介護職員用衣類	-																															
954	-	プロフィーリング	軽やかなソフトな	福祉施設環境設備	介護職員用衣類	-																															
955	-	国立障害者リハビリテーションセン	眼鏡に取り付けた	コミュニケーショ	コミュニケーショ	-																															
956	-	プロフィーリング	屈む・立つの動作	福祉施設環境設備	介護職員用衣類	-																															
957	-	プロフィーリング	チノパンみたいに	福祉施設環境設備	介護職員用衣類	-																															
958	-	プロフィーリング	立体感のある縫見	福祉施設環境設備	介護職員用衣類	-																															
959	-	プロフィーリング	落ち着きのあるシ	福祉施設環境設備	介護職員用衣類	-																															
960	-	プロフィーリング	スクラブの持つ「	福祉施設環境設備	介護職員用衣類	-																															
961	-	プロフィーリング	キレイめに見えて	福祉施設環境設備	介護職員用衣類	-																															
962	-	プロフィーリング	介護スタッフに必	福祉施設環境設備	介護職員用衣類	-																															
963	-	プロフィーリング	介護スタッフに必	福祉施設環境設備	介護職員用衣類	-																															
964	-	プロフィーリング	介護の現場で多く	福祉施設環境設備	介護職員用衣類	-																															
965	-	プロフィーリング	介護の現場で多く	福祉施設環境設備	介護職員用衣類	-																															
966	-	テクナード（株）	導尿バッグに被せ	日常生活支援用品	介護関連用品	-																															
967	-	プロフィーリング	介護の現場で多く	福祉施設環境設備	介護職員用衣類	-																															
968	-	プロフィーリング	快適さや作業のし	福祉施設環境設備	介護職員用衣類	-																															
969	-	プロフィーリング	PROBarrierシリー	福祉施設環境設備	介護職員用衣類	-																															
970	-	プロフィーリング	PROBarrierシリー	福祉施設環境設備	介護職員用衣類	-																															
971	-	プロフィーリング	PROBarrierシリー	福祉施設環境設備	介護職員用衣類	-																															
972	-	プロフィーリング	優れたコストパフ	福祉施設環境設備	介護職員用衣類	-																															
973	-	プロフィーリング	撥水性や速乾性が	福祉施設環境設備	介護職員用衣類	-																															
974	-	（株）ケンコー・トキナー	コンパクトに折り	移動機器（杖、歩	歩行器、歩行補助	-																								○							
975	-	（株）ケンコー・トキナー	体の大きな男性で	移動機器（杖、歩	歩行器、歩行補助	-																								○							
976	-	ダブル技研（株）	miyasuku（みやす	コミュニケーショ	コミュニケーショ	-																															
977	-	ダブル技研（株）	知名度はNo1！分	コミュニケーショ	コミュニケーショ	-				○																		○									
978	-	（株）アルコ・イーエックス	ペイシェントウォ	センサー・見守り	見守り機器	-	○	○													○																
979	-	マツダ（株）	MX-30 SeDV では	福祉車両・関連機	車いす専用福祉車	-																															
980	-	（株）アルコ・イーエックス	レコ楽くんは、介	福祉サービス向け	福祉事業関係コン	-												○																			
981	-	プロフィーリング	チノパンみたいに	福祉施設環境設備	介護職員用衣類	-																															
982	-	国立障害者リハビリテーションセン	本研究では、電動	移動機器（車いす	電動車いす	-																								○							
983	-	Guldmann A/S	リフトは移乗介助	移動機器（リフト	固定式・据置式リ	-																							○								
984	-	Guldmann A/S	GH1 はスタンダー	移動機器（リフト	固定式・据置式リ	-																							○								
985	-	Guldmann A/S	起居動作、立ち上	リハビリ・介護予	歩行等訓練機器	-																								○							
986	-	Guldmann A/S	頭部のサポートが	移動機器（リフト	固定式・据置式リ	-																							○								
987	-	Guldmann A/S	脚をそろえて座る	移動機器（リフト	固定式・据置式リ	-																							○								
988	-	Guldmann A/S	胴体部と大腿部で	移動機器（リフト	固定式・据置式リ	-																							○								
989	-	タカノ（株）	ここちよい時間に	入浴用品	入浴用チェア	-																									○						
990	-	国立障害者リハビリテーションセン	個人の障害特性に	福祉施設環境設備	防災・避難用品	-																															○
991	-	パシフィックサプライ（株）	スタンディングリ	移動機器（リフト	床走行リフト	-																								○							
992	-	（福）善光会	社会福祉法人が現	福祉サービス向け	福祉事業関係コン	-					○																										
993	-	（福）善光会	スマート介護士資	出版、福祉機器情	福祉・介護・リハ	-																															
994	-	（株）カナミックネットワーク	カナミッククラウ	福祉サービス向け	福祉事業関係コン	-																															
995	-	パンテーラ・ジャパン（株）	オフロード用タイ	移動機器（車いす	車いす関連用品	-																								○							
996	-	（株）シンエンス	超軽量のカーボン	移動機器（杖、歩	歩行器、歩行補助	-																								○							
997	-	（株）シンエンス	GPSデバイス搭載	コミュニケーショ	緊急通報・見守り	-	○	○													○																
998	-	ジェイセップ九州（有）	新発想で超ローコ	感染症等予防用品	空気清浄機、加湿	-																													○		
999	-	（株）シンエンス	プロスタッフが電	移動機器（車いす	電動車いす	-																								○							
1000	-	（株）シンエンス	電動カート・電動	移動機器（車いす	電動車いす	-																								○							
1001	-	（株）インタージェット	『楽らくハンド』	日常生活支援用品	自助具	-																															
1002	-	パシフィックサプライ（株）	電源を必要とした	移動機器（リフト	移乗補助機器	-																							○								
1003	-	パシフィックサプライ（株）	しわができにくく	移動機器（リフト	床走行リフト	-																								○							
1004	-	Guldmann A/S	リフト本体やレー	リハビリ・介護予	歩行等訓練機器	-																								○							
1005	-	パシフィックサプライ（株）	ウエストベルトの	移動機器（リフト	床走行リフト	-																								○							
1006	-	（株）カナミックネットワーク	カナミッククラウ	福祉サービス向け	福祉事業関係コン	-																															
1007	-	パシフィックサプライ（株）	車いすや姿勢保持	移動機器（リフト	床走行リフト	-																								○							
1008	-	ジェイセップ九州（有）	介護を受ける方と	コミュニケーショ	コミュニケーショ	-																															
1009	-	（株）カナミックネットワーク	カナミッククラウ	福祉サービス向け	福祉事業関係コン	-																															
1010	-	（株）カナミックネットワーク	カナミッククラウ	福祉サービス向け	福祉事業関係コン	-																															
1011	-	（株）カナミックネットワーク	地域の情報連携は	福祉サービス向け	福祉事業関係コン	-																															
1012	-	（株）カナミックネットワーク	カナミックの介護	福祉サービス向け	福祉事業関係コン	-																															
1013	-	（株）カスタム	従来製品に比べて	日常生活支援用品	日常生活支援用品	-																															
1014	-	（株）カスタム	別売のオプション	日常生活支援用品	日常生活支援用品	-																															
1015	-	（株）さくらはりきり	採寸不要でラクラ	日常生活支援用品	障害者スポーツ・	-																															
1016	-	（株）カスタム	静かな動作音と、	日常生活支援用品	日常生活支援用品	-																															
1017	-	（株）さくらはりきり	講習会などで人気	日常生活支援用品	障害者スポーツ・	-																															

No	カテゴリー	出展社	キャッチコピー	キーワード１	キーワード２	キーワード３	機器収集・課題分析		ケアプラン作成	サービス担当者会議	給付管理			人事			経理	総務	介護ロボット	見守り								コミュニケーション	移乗支援	移動支援	排泄支援	入浴支援	栄養管理	服薬管理	リハビリ	感染予防	危機対策
							アセスメント	モニタリング	ケアプラン作成	サービス担当者会議	介護記録・電子カルテ	介護保険請求	業務分析・管理	人事・労務向けシステム	勤務システム作成・管理	スタッフ採用／教育サービ	経理・財務向けシステム	総務向けシステム	介護ロボット	見守りロボット	見守りシステム	在宅高齢者見守りシステム	見守りセンサー	離床センサー	バイタルセンサー	徘徊防止システム	転倒検知システム	睡眠モニタリングシステム	ビーコン・GPS	コミュニケーションツール	移乗支援	移動支援	排泄支援	入浴用品	栄養管理ソフト・システム	服薬管理システム	リハビリ機器・リハビリ	感染予防用品／除菌・滅	BCP対策／危機対策設備・
1018	-	タカノ（株）	BodiTrak2により、	移動機器（車いす	車いす関連用品	-																								○							
1019	-	（有）さいとう工房	多機能6輪電動車い	移動機器（車いす	電動車いす	-																								○							
1020	-	（有）さいとう工房	多機能6輪電動車い	移動機器（車いす	電動車いす	-																								○							
1021	-	（株）さくらはりきり	準備要らずで動画	日常生活支援用品	障害者スポーツ・	-																															
1022	-	（株）さくらはりきり	さくらはりきりの	日常生活支援用品	障害者スポーツ・	-																															
1023	-	介護ロボットの開発・実証・普及のフ	介護現場と開発企	出版、福祉機器情	福祉・介護・リハ	-																															
1024	-	介護ロボットの開発・実証・普及のフ	介護現場のニーズ	出版、福祉機器情	福祉・介護・リハ	-																															
1025	-	介護ロボットの開発・実証・普及のフ	全国の介護現場が	出版、福祉機器情	福祉・介護・リハ	-																															
1026	-	介護ロボットの開発・実証・普及のフ	「介護ロボットの	出版、福祉機器情	福祉・介護・リハ	-																															
1027	-	（株）さくらはりきり	パーツをくるみ、	日常生活支援用品	障害者スポーツ・	-																															
1028	-	（株）テレウス	褥瘡の危険性が高	福祉施設環境設備	いす、座位保持・	-																						○									
1029	-	弘進ゴム（株）	入浴までの作業を	入浴用品	浴槽	-																									○						
1030	-	（株）テレウス	クラシックのエク	福祉施設環境設備	いす、座位保持・	-																						○									
1031	-	（株）テレウス	より高いレベルの	福祉施設環境設備	いす、座位保持・	-																						○									
1032	-	（株）テレウス	コントァのエクス	福祉施設環境設備	いす、座位保持・	-																						○									
1033	-	（株）テレウス	褥瘡のリスクが比	福祉施設環境設備	いす、座位保持・	-																						○									
1034	-	（株）テレウス	スリムラインのエ	福祉施設環境設備	いす、座位保持・	-																						○									
1035	-	（株）テレウス	最高の除圧性能、	福祉施設環境設備	いす、座位保持・	-																						○									
1036	-	（株）テレウス	繊妙な内転・外転	福祉施設環境設備	いす、座位保持・	-																						○									
1037	-	（株）テレウス	アスリートやアク	福祉施設環境設備	いす、座位保持・	-																						○									
1038	-	（株）カスタム	軽量＆手のひらサ	日常生活支援用品	日常生活支援用品	-																															
1039	-	（株）さくらはりきり	布や和紙を切って	日常生活支援用品	障害者スポーツ・	-																															
1040	-	（株）テレウス	究極の万能クッシ	福祉施設環境設備	いす、座位保持・	-																						○									
1041	-	（株）テレウス	褥瘡の危険性が比	福祉施設環境設備	いす、座位保持・	-																						○									
1042	-	（株）テレウス	コントァ アジャス	福祉施設環境設備	いす、座位保持・	-																						○									
1043	-	（株）テレウス	コントァ アジャス	福祉施設環境設備	いす、座位保持・	-																						○									
1044	-	（株）テレウス	メンテナンスが簡	移動機器（車いす	自転車	-																								○							
1045	-	（株）テレウス	フレームランナー	移動機器（杖、歩	歩行器、歩行補助	-																								○							
1046	-	（株）テレウス	車いす用ホイール	移動機器（車いす	車いす関連用品	-																								○							
1047	-	アルプスアルパイン（株）	方向認知デバイス	コミュニケーショ	視覚障害者用誘導	-																															
1048	-	（株）テレウス	車いす用ホイール	移動機器（車いす	車いす関連用品	-																								○							
1049	-	（有）さいとう工房	多機能6輪電動車い	移動機器（車いす	電動車いす	-																								○							
1050	-	ハカルプラス（株）	超音波で離床・徘	センサー・見守り	見守り機器	-	○	○																○													
1051	-	JINRIKI（名鉄百貨店）	今お使いの車いす	移動機器（車いす	車いす関連用品	-																								○							
1052	-	（株）さくらはりきり	弱い力でも、片手	日常生活支援用品	障害者スポーツ・	-																															
1053	-	（株）テレウス	車いすスポーツや	移動機器（車いす	車いす関連用品	-																								○							
1054	-	兵庫県立福祉のまちづくり研究所	なんだ坂？ どんな	移動機器（車いす	車いす関連用品	-																								○							
1055	-	微笑（ほほえみ）（株）シコク	狭いスペースでも	建築・住宅設備	手すり	-																															
1056	-	テクナード（株）	究極！消臭できる	日常生活支援用品	介護関連用品	-																															
1057	-	（株）ミキ	総重量（バッテリ	移動機器（車いす	電動車いす	-																								○							
1058	-	（株）ミキ	総重量（バッテリ	移動機器（車いす	電動車いす	-																								○							
1059	-	東海エレクトロニクス（株）	手のひらサイズの	トイレ・おむつ用	おむつ関連用品	-																															
1060	-	（福）全国社会福祉協議会 出版部	自然災害発生時に	出版、福祉機器情	福祉・介護・リハ	-																															
1061	-	（株）ミキ	標準型車いす「B	移動機器（車いす	手動車いす	-																								○							
1062	-	（株）ミキ	新機構のサスペン	移動機器（車いす	手動車いす	-																								○							
1063	-	（株）ミキ	空気で支えるナチ	移動機器（車いす	手動車いす	-																								○							
1064	-	（株）ミキ	これからはライフ	移動機器（車いす	手動車いす	-																								○							
1065	-	ダブル技研（株）	デジタル透明文字	コミュニケーショ	コミュニケーショ	-				○																		○									
1066	-	ダブル技研（株）	スイッチでも視線	コミュニケーショ	コミュニケーショ	-				○																		○									
1067	-	ダブル技研（株）	途切れる事のない	コミュニケーショ	コミュニケーショ	-				○																		○									
1068	-	微笑（ほほえみ）（株）シコク	家事など立ち仕事	建築・住宅設備	手すり	-																															
1069	-	トーテックアメニティ（株）	居宅介護支援事業	福祉サービス向け	福祉事業関係コン	-												○																			
1070	-	微笑（ほほえみ）（株）シコク	最大100cmの高位	建築・住宅設備	手すり	-																															
1071	-	ダブル技研（株）	はい・いいえが、	コミュニケーショ	コミュニケーショ	-				○																		○									
1072	-	トーテックアメニティ（株）	ハードウェアの調	福祉施設環境設備	福祉施設環境設備	-																															
1073	-	ダブル技研（株）	AIを搭載した究極	コミュニケーショ	コミュニケーショ	-				○																		○									
1074	-	ダブル技研（株）	発話や身体動作が	コミュニケーショ	コミュニケーショ	-				○																		○									
1075	-	ダブル技研（株）	「意思伝達装置レ	コミュニケーショ	コミュニケーショ	-				○																		○									
1076	-	日本ケアリフトサービス（株）	介護リフトシリー	移動機器（リフト	床走行リフト	-																								○							
1077	-	JINRIKI（名鉄百貨店）	JIRIKIQUICK3と収	移動機器（車いす	車いす関連用品	-																								○							
1078	-	日産自動車（株）	広いセレナで大型	福祉車両・関連機	車いす専用福祉車	-																															
1079	-	スマート介護／プラス（株）ジョイ	充実の品揃え、明	日常生活支援用品	日常生活支援用品	-																															
1080	-	スマート介護／プラス（株）ジョイ	「もしバナゲーム	日常生活支援用品	日常生活支援用品	-																															
1081	-	スマート介護／プラス（株）ジョイ	高齢者でもちぎり	日常生活支援用品	日常生活支援用品	-																															
1082	-	スマート介護／プラス（株）ジョイ	花かご型の台紙に	日常生活支援用品	日常生活支援用品	-																															
1083	-	スマート介護／プラス（株）ジョイ	絵を描いたり千代	日常生活支援用品	日常生活支援用品	-																															
1084	-	スマート介護／プラス（株）ジョイ	カット済みのパー	日常生活支援用品	日常生活支援用品	-																															
1085	-	スマート介護／プラス（株）ジョイ	ワンサイズ大きめ	日常生活支援用品	日常生活支援用品	-																															
1086	-	ピューラックス／（株）オーヤラッ	簡単・スピーディ	感染症等予防用品	感染症等予防用品	-																													○		
1087	-	スマート介護／プラス（株）ジョイ	4種の幾何学形ボ	日常生活支援用品	日常生活支援用品	-																															

No	カテゴリー	出展社	キャッチコピー	キーワード1	キーワード2	キーワード3	情報収集・課題分析		ケアプラン作成	サービス担当者会議	給付管理			人事			経理	総務	介護ロボット	見守り									コミュニケーション	移乗支援	移動支援	排泄支援	入浴支援	栄養管理	服薬管理	リハビリ	感染予防	危機対策
							アセスメント	モニタリング	ケアプラン作成	サービス担当者会議	介護記録・電子カルテ	介護保険請求	業務分析・管理	人事・労務向けシステム	勤務システム作成・管理	スタッフ採用／教育サービ	経理・財務向けシステム	総務向けシステム	介護ロボット	見守りロボット	見守りシステム	在宅高齢者見守りシステム	見守りセンサー	離床センサー	バイタルセンサー	徘徊防止システム	転倒検知システム	睡眠モニタリングシステム	ビーコン・GPS	コミュニケーションツール	移乗支援	移動支援	排泄支援	入浴用品	栄養管理ソフト・システム	服薬管理システム	リハビリ機器・リハビリ	感染予防用品／除菌・滅	BCP対策／危機対策設備・
1088	-	（株）エルエービー	麻痺してしまった	リハビリ・介護予	筋力トレーニング	-																														○		
1089	-	（株）エルエービー	麻痺した指を別々	リハビリ・介護予	筋力トレーニング	-																														○		
1090	-	ユーパ産業（株）	幅と高さ、ハンド	移動機器（杖、歩	歩行器、歩行補助	-																									○							
1091	-	ユーパ産業（株）	スライドフィット	移動機器（杖、歩	歩行器、歩行補助	-																									○							
1092	-	SIAA／抗菌製品技術協議会	SIAAは、菌・ウイ	出版、福祉機器情	福祉・介護・リハ	-																																
1093	-	ピューラックス／（株）オーヤラック	洗浄と同時に殺菌	感染症等予防用品	感染症等予防用品	-																															○	
1094	-	（株）いうら	方向転換や着座な	移動機器（リフト	床走行リフト	-																									○							
1095	-	（株）いうら	脱衣場から浴室内	入浴用品	入浴用リフト	-																											○					
1096	-	（株）いうら	工事不要の据置パ	入浴用品	入浴用リフト	-																											○					
1097	-	（株）いうら	シャワー浴から壁	入浴用品	入浴用品(その他)	-																											○					
1098	-	SIAA／抗菌製品技術協議会	国内初、航空機表	建築・住宅設備	建築・住宅設備(そ	-																																
1099	-	（株）いうら	優れた座位保持効	移動機器（車いす	手動車いす	-																									○							
1100	-	ピューラックス／（株）オーヤラック	手肌にやさしい手	感染症等予防用品	感染症等予防用品	-																															○	
1101	-	（株）いうら	ユニットケアの施	入浴用品	入浴用リフト	-																											○					
1102	-	SIAA／抗菌製品技術協議会	国内初の練り込み	福祉施設環境設備	福祉施設環境設備	-																																
1103	-	（株）いうら	LS-500・LS-310の	ベッド用品	ベッド用品(その他	-																																
1104	-	ユーパ産業（株）	幅とハンドル角度	移動機器（杖、歩	歩行器、歩行補助	-																									○							
1105	-	ダブル技研（株）	福祉向け専用機と	コミュニケーショ	コミュニケーショ	-				○																			○									
1106	-	ダブル技研（株）	『安全性』『品質	コミュニケーショ	コミュニケーショ	-																																
1107	-	パシフィックサプライ（株）	折り畳んでコンパ	建築・住宅設備	スロープ	-																																
1108	-	SIAA／抗菌製品技術協議会	眼鏡業界初、フレ	日常生活支援用品	日常生活支援用品	-																																
1109	-	ハカルプラス（株）	踏むと検知する床	センサー・見守り	見守り機器	-	○	○																○														
1110	-	ピューラックス／（株）オーヤラック	レジオネラ対策に	感染症等予防用品	感染症等予防用品	-																															○	
1111	-	ダブル技研（株）	生活に彩を！様々	コミュニケーショ	コミュニケーショ	-																																
1112	-	ユーパ産業（株）	四点前後可動式で	移動機器（杖、歩	杖	-																									○							
1113	-	ダブル技研（株）	ベッドリモコンの	コミュニケーショ	コミュニケーショ	-																																
1114	-	微笑（ほほえみ）（株）シコク	置くだけ簡単なト	建築・住宅設備	手すり	-																																
1115	-	ダブル技研（株）	あご操作マウス手	コミュニケーショ	コミュニケーショ	-																																
1116	-	ダブル技研（株）	自在で感覚的なパ	コミュニケーショ	コミュニケーショ	-																																
1117	-	ダブル技研（株）	『消えるニオイ さ	トイレ・おむつ用	防臭剤、消毒剤	-																																
1118	-	微笑（ほほえみ）（株）シコク	これまで手すりを	建築・住宅設備	手すり	-																																
1119	-	微笑（ほほえみ）（株）シコク	簡単に組立て・分	建築・住宅設備	手すり	-																																
1120	-	微笑（ほほえみ）（株）シコク	全幅が68cmのスリ	建築・住宅設備	スロープ	-																																
1121	-	微笑（ほほえみ）（株）シコク	和風建築や神社の	建築・住宅設備	スロープ	-																																
1122	-	ピジョン タヒラ（株）	背張り調整のでき	移動機器（車いす	手動車いす	-																									○							
1123	-	（独）労働者健康安全機構 吉備基原	血糖値測定用穿刺	日常生活支援用品	自助具	-																																
1124	-	（株）名優	常に使い続けると	移動機器（リフト	移乗補助機器	-																							○									
1125	-	テクナード（株）	体調により形状が	日常生活支援用品	介護関連用品	-																																
1126	-	（独）労働者健康安全機構 吉備基原	車輪径が大きく操	移動機器（杖、歩	歩行器、歩行補助	-																									○							
1127	-	機本エンジニアリング（株）	車いすや椅子上で	移動機器（車いす	車いす関連用品	-																									○							
1128	-	機本エンジニアリング（株）	車いす利用者の姿	移動機器（車いす	車いす関連用品	-																									○							
1129	-	（独）労働者健康安全機構 吉備基原	あご操作マウス「	コミュニケーショ	コミュニケーショ	-																																
1130	-	（独）労働者健康安全機構 吉備基原	車いすを漕いだ数	移動機器（車いす	車いす関連用品	-																									○							
1131	-	（独）労働者健康安全機構 吉備基原	住宅改造の打合せ	リハビリ・介護予	リハビリ用教材・	-																														○		
1132	-	（独）労働者健康安全機構 吉備基原	軟らかいマットレ	移動機器（リフト	移乗補助機器	-																							○									
1133	-	（株）コーヤシステムデザイン	選べるフレームと	移動機器（車いす	手動車いす	-																									○							
1134	-	（株）ZIPCARE	最先端のセンシン	センサー・見守り	見守り機器	-	○	○															○															
1135	-	パラマウントベッド（株）	睡眠が見えること	センサー・見守り	見守り機器	-	○	○																				○										
1136	-	ピジョン タヒラ（株）	横付け機能付きの	移動機器（車いす	介助車	-																									○							
1137	-	（株）コーヤシステムデザイン	重度の障害がある	移動機器（車いす	手動車いす	-																									○							
1138	-	パラマウントベッド（株）	100cm幅のワイド	ベッド用品	ベッド	-																																
1139	-	（株）カワムラサイクル	STAYERの多機能	移動機器（車いす	手動車いす	-																									○							
1140	-	パラマウントベッド（株）	重感覚かで、風合	ベッド用品	ベッド	-																																
1141	-	（株）カワムラサイクル	STAYERは直訳す	移動機器（車いす	手動車いす	-																									○							
1142	-	パラマウントベッド（株）	進化したストレッ	ベッド用品	マットレス、床ず	-																																
1143	-	（株）カワムラサイクル	シンプルで使いや	移動機器（車いす	手動車いす	-																									○							
1144	-	パラマウントベッド（株）	静止型マットレス	ベッド用品	マットレス、床ず	-																																
1145	-	（株）カワムラサイクル	モダンシリーズの	移動機器（車いす	手動車いす	-																									○							
1146	-	NDソフトウェア（株）	事業所様とご利用	福祉サービス向け	福祉事業関係コン	-					○																											
1147	-	微笑（ほほえみ）（株）シコク	車いすでの移動を	移動機器（リフト	固定式・据置式リ	-																							○									
1148	-	朝日産業（株）	寝たままでも、座	トイレ・おむつ用	トイレ関連用品	-																																
1149	-	サンライズメディカルジャパン（株）	世界最軽量カーボ	移動機器（車いす	電動車いす	-																									○							
1150	-	（株）がまかつ	車椅子と便座との	トイレ・おむつ用	トイレ関連用品	-																																
1151	-	兵庫県立福祉のまちづくり研究所	一瞬でフレイルリ	リハビリ・介護予	フレイル介護予防	-																																
1152	-	朝日産業（株）	トイレが心配な男	トイレ・おむつ用	トイレ関連用品	-																																
1153	-	朝日産業（株）	就寝時(臥位)で使用	トイレ・おむつ用	トイレ関連用品	-																																
1154	-	朝日産業（株）	車いすユーザーの	トイレ・おむつ用	トイレ関連用品	-																																
1155	-	東海機器工業（株）／燻	ベッドや車いすを	福祉施設環境設備	洗濯機、乾燥機、	-																																
1156	-	（株）エス・エム・エス	タブレット活用で	福祉サービス向け	福祉事業関係コン	-						○																										
1157	-	東海機器工業（株）／燻	ベッドや車いすを	福祉施設環境設備	洗濯機、乾燥機、	-																																
1158	-	東海機器工業（株）／燻	洗浄後のマットレ	福祉施設環境設備	洗濯機、乾燥機、	-																																
1159	-	東海機器工業（株）／燻	マットレスを20分	福祉施設環境設備	洗濯機、乾燥機、	-																																
1160	-	朝日産業（株）	ただ座るだけ！	トイレ・おむつ用	トイレ関連用品	-																																

No	カテゴリー	出展社	キャッチコピー	キーワード１	キーワード２	キーワード３	情報収集・課題分析		ケアプラン作成	サービス担当者会議	給付管理			人事			経理	総務	介護ロボット	見守り								コミュニケーション	移乗支援	移動支援	排泄支援	入浴支援	栄養管理	服薬管理	リハビリ	感染予防	危機対策
							アセスメント	モニタリング	ケアプラン作成	サービス担当者会議	介護記録・電子カルテ	介護保険請求	業務分析・管理	人事・労務向けシステム	勤務システム作成・管理	スタッフ採用／教育サービ	経理・財務向けシステム	総務向けシステム	介護ロボット	見守りロボット	見守りシステム	在宅高齢者見守りシステム	見守りセンサー	離床センサー	バイタルセンサー	徘徊防止システム	転倒検知システム	睡眠モニタリングシステム	ビーコン・GPS	コミュニケーションツール	移乗支援	移動支援	排泄支援	入浴用品	栄養管理ソフト・システム	服薬管理システム	リハビリ機器・リハビリ	感染予防用品／除菌・衛	BCP対策／危機対策設備・
1161	-	ハカルプラス（株）	ベッドに敷き、上	センサー・見守り	見守り機器	-	○	○															○														
1162	-	朝日産業（株）	手のひらサイズに	移動機器（杖、歩	杖	-																								○							
1163	-	（株）コーヤシステムデザイン	臥位の姿勢をコン	ベッド用品	ベッド用品(その他	-																															
1164	-	パラマウントベッド（株）	安楽に座れる。立	福祉施設環境設備	いす、座位保持・	-																							○								
1165	-	朝日産業（株）	排泄ケアのアセス	トイレ・おむつ用	おむつ関連用品	-																															
1166	-	キング通信工業（株）	シルエット画像で	センサー・見守り	見守り機器	-	○	○									○																				
1167	-	（株）サンワ	専用車いす付！安	建築・住宅設備	階段昇降機	-																															
1168	-	パラマウントベッド（株）	寝たきりの生活に	ベッド用品	サイドテーブル	-																															
1169	-	（株）CHAIN　WAITER	世界初の特殊チェ	建築・住宅設備	段差解消機	-																															
1170	-	（一社）全国社会福祉協議会 出版部	第６版では、新た	出版、福祉機器情	福祉・介護・リハ	-																															
1171	-	（株）ユーエスマネジメンツ	1秒で折り畳み、	移動機器（車いす	電動車いす	-																								○							
1172	-	シティーリフトかわさき（株）	本体折りたたみ特	建築・住宅設備	階段昇降機	-																															
1173	-	（株）ユーエスマネジメンツ	Foldawheel PW-1	移動機器（車いす	電動車いす	-																								○							
1174	-	（一社）全国社会福祉協議会 出版部	【特集】合理的配	出版、福祉機器情	福祉・介護・リハ	-																															
1175	-	（株）オーエックスエンジニアリング	シンプルで軽量な	移動機器（車いす	手動車いす	-																								○							
1176	-	（株）オーエックスエンジニアリング	究極を、日常へ	移動機器（車いす	手動車いす	-																								○							
1177	-	シティーリフトかわさき（株）	本体折りたたみ特	建築・住宅設備	階段昇降機	-																															
1178	-	トクソー技研（株）	口腔内の唾液を神	リハビリ・介護予	口腔ケア用品	-																															
1179	-	（株）オーエックスエンジニアリング	シンプルかつ軽量	移動機器（車いす	手動車いす	-																								○							
1180	-	（株）サンワ	電動でラクラク移	建築・住宅設備	階段昇降機	-																															
1181	-	（国研）情報通信研究機構	身体障害者を含む	コミュニケーショ	コミュニケーショ	-																															
1182	-	（株）オーエックスエンジニアリング	スタイリッシュな	移動機器（車いす	電動車いす	-																								○							
1183	-	（国研）情報通信研究機構	障害者等のニーズ	コミュニケーショ	コミュニケーショ	-																															
1184	-	（株）オーエックスエンジニアリング	みんなにやさしい	移動機器（車いす	介助車	-																								○							
1185	-	（株）ユーエスマネジメンツ	軽量で折り畳みも	移動機器（車いす	電動車いす	-																								○							
1186	-	（株）オーエックスエンジニアリング	次のスタンダード	日常生活支援用品	障害者スポーツ・	-																															
1187	-	（株）サンワ	手動車いす用階段	建築・住宅設備	階段昇降機	-																															
1188	-	（株）オーエックスエンジニアリング	徹底した軽量化に	日常生活支援用品	障害者スポーツ・	-																															
1189	-	（株）サンワ	地震・火災などの	福祉施設環境設備	防災・避難用品	-																															○
1190	-	ピジョン タヒラ（株）	新習慣！汚れをラ	トイレ・おむつ用	おむつ関連用品	-																															
1191	-	（株）サンワ	車いす用階段避難	福祉施設環境設備	防災・避難用品	-																															○
1192	-	シティーリフトかわさき（株）	昨年から販売開始	建築・住宅設備	階段昇降機	-																															
1193	-	（株）サンワ	階段避難車が進化	福祉施設環境設備	防災・避難用品	-																															○
1194	-	ピジョン タヒラ（株）	炭酸飲料にもとろ	介護等食品、調理	高齢者・障害者向	-																															
1195	-	マツ六（株）	現場で自由に曲が	建築・住宅設備	手すり	-																															
1196	-	（株）サンワ	電動・手動車いす	建築・住宅設備	階段昇降機	-																															
1197	-	シティーリフトかわさき（株）	曲線階段対応レン	建築・住宅設備	階段昇降機	-																															
1198	-	（株）コムラ製作所	独立宣言がもっと	移動機器（リフト	固定式・据置式リ	-																							○								
1199	-	（株）アマノ	コンパクトサイズ	入浴用品	浴槽	-																									○						
1200	-	（株）コムラ製作所	スムーズな移動性	移動機器（リフト	床走行リフト	-																								○							
1201	-	丸セラ（株）	4つの仕切にそれ	介護等食品、調理	食事用具、食器	-																															
1202	-	アビリティーズ・ケアネット（株）	1つの浴槽で、臥	入浴用品	浴槽	-																									○						
1203	-	（株）トマト	寝浴・座浴機械浴	入浴用品	入浴用品(その他)	-																									○						
1204	-	シティーリフトかわさき（株）	工事不要の移動式	建築・住宅設備	段差解消機	-																															
1205	-	（株）高秋化学	トイレの新常識対	感染症等予防用品	感染症等予防用品	-																														○	
1206	-	（株）アマノ	"上質"を追求した	入浴用品	浴槽	-																									○						
1207	-	濱井医療（株）	限られたスペース	入浴用品	浴槽	-																									○						
1208	-	（株）アマノ	入浴スタイルが著	入浴用品	浴槽	-																									○						
1209	-	シティーリフトかわさき（株）	ヨーロッパデザイ	建築・住宅設備	段差解消機	-																															
1210	-	アビリティーズ・ケアネット（株）	シャワーを利用し	入浴用品	入浴用品(その他)	-																									○						
1211	-	（株）アマノ	サポートが充実し	入浴用品	浴槽	-																									○						
1212	-	（株）アマノ	全身しっかり温ま	入浴用品	浴槽	-																									○						
1213	-	濱井医療（株）	介助する人にも介	入浴用品	浴槽	-																									○						
1214	-	パナソニック（株）	抗菌機能と浴室に	入浴用品	入浴用チェア	-																									○						
1215	-	パナソニック（株）	散歩から買物まで	移動機器（杖、歩	歩行器、歩行補助	-																								○							
1216	-	パナソニック（株）	ご自宅での安心と	移動機器（杖、歩	歩行器、歩行補助	-																								○							
1217	-	パナソニック（株）	安心と生活範囲を	建築・住宅設備	手すり	-																															
1218	-	パナソニック（株）	玄関や軒先の移動	建築・住宅設備	手すり	-																															
1219	-	パナソニック（株）	トイレでの立ち座	建築・住宅設備	手すり	-																															
1220	-	パナソニック（株）	洗い場での立ち座	入浴用品	入浴用チェア	-																									○						
1221	-	パナソニック（株）	湯船からの立ち上	入浴用品	浴槽台	-																									○						
1222	-	（株）今仙技術研究所	足腰に不安を抱え	移動機器（車いす	電動車いす	-																								○							
1223	-	丸セラ（株）	ありそうでなかっ	介護等食品、調理	食事用具、食器	-																															
1224	-	（株）今仙技術研究所	電動で自由に姿勢	移動機器（車いす	電動車いす	-																								○							
1225	-	（株）今仙技術研究所	座位保持椅子を動	移動機器（車いす	電動車いす	-																								○							
1226	-	（株）今仙技術研究所	電動リクライニン	移動機器（車いす	電動車いす	-																								○							
1227	-	（株）今仙技術研究所	電動リフト式昇降	移動機器（車いす	電動車いす	-																								○							
1228	-	トクソー技研（株）	口腔内の粘膜に病	リハビリ・介護予	口腔ケア用品	-																															
1229	-	トクソー技研（株）	コードレス離床セ	センサー・見守り	見守り機器	-	○	○															○														
1230	-	（有）テクノム	病院、福祉施設、	福祉施設環境設備	家具、テーブル、	-																															
1231	-	（有）テクノム	対面2人用のテー	福祉施設環境設備	家具、テーブル、	-																															
1232	-	（有）テクノム	横並びの2人用テ	福祉施設環境設備	家具、テーブル、	-																															
							32	32	0	26	10	6	0	3	5	3	7	5	0	0	10	0	7	5	1	2	3	4	0	26	86	287	0	51	2	0	37	38	10

CareTEX2024

サービス種類

No	カテゴリー	出展社	キャッチコピー	キーワード１	キーワード２	キーワード３	テクノロジー																その他					訪問看護	ケアマネジャーの活用可能性がある商品			
							AIを活用した商品・サービ	IoT製品・サービス	介護統合システム	モバイルシステム	クラウドサービス	介護アプリ	ナースコール	脳トレ・ゲーム・学	トイレ・おむつ用品	ベッド用品	衣類・着脱衣類補助用品	介護等食品、調理器具	建築・住宅設備	出版、福祉機器情報	福祉車両・関連機器	その他介護施設向けシステ	その他見守りシステム	その他介護施設向け設備・	その他介護施設向けソ	業務自動化・ペーパーレ	省エネ／省力化設備・	経営支援／売上アップサー	保険外サービス	出張サービス・アウト	訪問看護・訪問介護システ	遠隔でもケアマネがデータを閲覧で	徘徊感知・GPS系（ケアマネも見	AI活用したうち、ケアプラン	テクノロジーのうち、モバイル・介
1	介護ロボット	DFree(株)／(株)豊光総合研究所	起き上りを検知し	介護ロボット	見守りセンサー	その他介護施設向																○								○			
2	介護ロボット	(株)ツカモトコーポレーション	排泄・排尿を非接	介護ロボット	排泄用品	見守りシステム																								●			
3	介護ロボット	ミネベアミツミ(株)	インシデント予防	見守りセンサー	離床センサー	介護ロボット																								●			
4	介護ロボット	丸文(株)	受付、見守り、エ	介護ロボット																													
5	介護ロボット	(株)テクニー大阪	離床検知や看取り	介護ロボット	見守りシステム	在宅高齢者見守り																								●			
6	見守りロボット	エイアイビューライフ(株)	居室に加え共用エ	見守りロボット	見守りシステム	転倒検知システム																								●			
7	見守りロボット	(株)平和テクノシステム	ナースコールが24	ナースコール	見守りロボット	介護統合システム			○				○																				
8	見守りロボット	(株)ツカモトコーポレーション	バイタル・睡眠情	見守りロボット	睡眠モニタリング	バイタルセンサー																								○			
9	見守りロボット	(株)ツカモトコーポレーション	映像で動き出しを	徘徊防止システム	見守りロボット	AIを活用した商品	○																							●	○		
10	見守りロボット	三菱電機ITソリューションズ(株)	転倒事故予防・負	見守りシステム	見守りセンサー	見守りロボット																								●			
11	見守りロボット	北京福工賢科電子信息技術(有)	最先端技術でヘル	見守りロボット	その他見守りシス	介護統合システム			○														○							☆			
12	AIを活用した商品	(株)ケアコネクトジャパン	記録からプラン、	介護記録・電子カ	介護統合システム	AIを活用した商品	○		○																							○	
13	AIを活用した商品	(株)ユーウェブ	ミリ波レーダーで	見守りシステム	バイタルセンサー	AIを活用した商品	○																							●			
15	AIを活用した商品	(株)SHINKO／NEC	病気になる前に「	AIを活用した商品・サービス			○																										
16	AIを活用した商品	Bothlent	ワイヤレスマイク	AIを活用した商品	業務分析・管理		○																										
17	AIを活用した商品	Bothlent	音響技術中心、高	AIを活用した商品	業務分析・管理		○																										
18	AIを活用した商品	(株)ブルーオーシャンシステム	記録業務に特化し	介護記録・電子カ	ケアプラン作成	AIを活用した商品	○																									○	
19	AIを活用した商品	(株)ブルーオーシャンシステム	手書き感覚でスム	介護記録・電子カ	AIを活用した商品	モバイルシステム	○			○																						○	○
20	AIを活用した商品	(株)ベストハウス	1台4役を1パスで実	その他介護施設向	感染予防用品／除	AIを活用した商品	○																	○									
21	AIを活用した商品	日本テレビ放送網(株)	頭部、全身、ナン	AIを活用した商品	その他介護施設向	その他見守りシス	○															○	○										
22	AIを活用した商品	(株)ヴォクセラ	Vケアと共創する、	AIを活用した商品	見守りシステム		○																							●			
23	AIを活用した商品	ポイット(株)	インカム導入でケ	コミュニケーショ	AIを活用した商品	介護アプリ	○					○																					
24	IoT製品・サービ	名電通(株)	sXGP対応の多彩な	ナースコール	見守りシステム	IoT製品・サービス		○					○																				
25	IoT製品・サービ	日伸貿易(株)	高性能CO2センサ	見守りシステム	IoT製品・サービス	見守りセンサー		○																						○			
26	IoT製品・サービ	(株)平和テクノシステム	インカム通話で声	コミュニケーショ	モバイルシステム	IoT製品・サービス		○		○																							
27	IoT製品・サービ	(株)平和テクノシステム	体重・血圧などの	バイタルセンサー	介護アプリ	IoT製品・サービス		○				○																					○
28	IoT製品・サービ	(株)ヤマウチ	楽しい体力測定を	その他介護施設向	IoT製品・サービス	保険外サービス		○																	○			○					
29	IoT製品・サービ	(株)SHINKO／NEC	リースよりも低額	IoT製品・サービス				○																									
30	IoT製品・サービ	(株)SHINKO／NEC	3つのサイトで機器	IoT製品・サービス				○																									
31	IoT製品・サービ	(株)ミナミ	アプリ起動の手間	介護記録・電子カ	IoT製品・サービス			○																									
32	IoT製品・サービ	(株)ディクシーズJP	営業先をスマホ地	IoT製品・サービス	介護アプリ	ビーコン・GPS		○				○																					
33	IoT製品・サービ	(株)フレアサービス	給食企業が作った	その他介護施設向	IoT製品・サービス	栄養管理ソフト・		○																	○								
34	IoT製品・サービ	(株)ブルーオーシャンシステム	見守り記録を自動	見守りシステム	IoT製品・サービス	介護記録・電子カ		○																									
35	IoT製品・サービ	ケア・マッチメイカー(株)	運動データが見え	IoT製品・サービス	リハビリ機器・リ	経営支援／売上ア		○																			○						
36	IoT製品・サービ	伊藤忠テクノソリューションズ(株)	カスハラ／不適切	見守りシステム	IoT製品・サービス	見守りセンサー		○																									
37	IoT製品・サービ	(株)IoTBank／SB C&S(株)	健康状態を一括管	IoT製品・サービス	その他介護施設向	バイタルセンサー		○														○											
39	介護統合システム	NDソフトウェア(株)	ケアの記録から請	介護統合システム	介護保険請求	介護記録・電子カ			○																								
41	介護統合システム	(株)プラスアルファ・コンサルティン	データの活用で利	その他介護施設向	介護統合システム	介護記録・電子カ			○													○											
42	介護統合システム	和心システム(株)	クラウド型リハビ	介護統合システム	クラウドサービス	その他介護施設向			○		○											○											
44	介護保険請求	(株)日本コンピュータコンサルタント	介護保険／障害者	クラウドサービス	介護保険請求						○																						
45	介護保険請求	(株)エス・エム・エス	訪問記録のペーパ	介護保険請求	クラウドサービス	介護記録・電子カ					○																						
46	介護保険請求	(株)エス・エム・エス	タブレット活用で	介護保険請求	介護記録・電子カ	クラウドサービス					○																						
47	介護保険請求	(株)エス・エム・エス	タブレット活用で	介護記録・電子カ	介護保険請求	クラウドサービス					○																						
54	介護記録・電子カ	NDソフトウェア(株)	簡単便利１紙より	介護記録・電子カ	介護アプリ	業務分析・管理						○																					○
55	介護記録・電子カ	NDソフトウェア(株)	IoT機器からの発信	介護記録・電子カ	介護アプリ	業務分析・管理						○																					
60	介護記録・電子カ	(株)ブルーオーシャンシステム	ブルーオーシャン	介護記録・電子カ	モバイルシステム	クラウドサービス				○	○																						○
62	介護記録・電子カ	(株)ロジック	ICタグで訪問介護	介護記録・電子カ	訪問看護・訪問介	勤務システム作成																						○					
64	服薬管理システム	(株)ノアコンツェル	進化を続ける最新	服薬管理システム	モバイルシステム	クラウドサービス				○	○																						
65	服薬管理システム	三菱電機ITソリューションズ(株)	顔認証で誤薬防止	服薬管理システム																													
66	服薬管理システム	(株)瑞組／(株)タカゾノ	顔認証を利用した	服薬管理システム																													
67	業務分析・管理	(株)エス・エム・エス	介護・看護事業の	クラウドサービス	業務分析・管理	介護アプリ					○	○																					
72	勤務シフト作成	(株)シフトメーション	人工知能がたった	勤務シフト作成・	クラウドサービス	業務自動化・ペー					○															○							
73	勤務シフト作成	カイテク(株)	次世代の有資格者	スタッフ採用／教	人事・労務向けシ	勤務シフト作成・																											
75	訪問看護・訪問	いきいきメディケアサポート(株)	ボタン一つでレセ	訪問看護・訪問介	クラウドサービス	業務自動化・ペー					○															○		○					
77	モバイルシステム	NDソフトウェア(株)	誰がどこにいるか	モバイルシステム	クラウドサービス	介護アプリ				○	○	○																					
82	モバイルシステム	(株)ロジック	社用スマホと介護	コミュニケーショ	スタッフ採用／教	育サービス・コンサ																											
85	クラウドサービス	ドクターメイト(株)	オンコール代行で	その他介護施設向	クラウドサービス	出張サービス・ア					○											○						○					
86	クラウドサービス	ドクターメイト(株)	皮膚科含む全科の	その他介護施設向	クラウドサービス	出張サービス・ア					○											○						○					
93	クラウドサービス	弁護士ドットコム(株)	手書き電子サイン	業務自動化・ペー	クラウドサービス	その他介護施設向					○											○											
94	クラウドサービス	TOWN(株)	クロジカITヘルプ	クラウドサービス	その他介護施設向け	ソリューション					○														○								
95	クラウドサービス	TOWN(株)	無料ではじめるス	業務自動化・ペー	クラウドサービス						○															○							
96	クラウドサービス	TOWN(株)	無料ではじめる請	業務自動化・ペー	クラウドサービス	経理・財務向けシ					○															○							
97	クラウドサービス	TOWN(株)	無料ではじめる社	業務自動化・ペー	クラウドサービス						○															○							
99	クラウドサービス	(株)L is B	現場の写真業務が	その他介護施設向	クラウドサービス	業務自動化・ペー					○														○	○							
100	クラウドサービス	(株)L is B	動画なら知識が伝	その他介護施設向	クラウドサービス	業務自動化・ペー					○														○	○							

No	カテゴリー	出展社	キャッチコピー	キーワード1	キーワード2	キーワード3	テクノロジー																	その他					訪問看護	ケアマネジャーの活用可能性がある商品			
							AIを活用した商品・サービ	IoT製品・サービス	介護統合システム	モバイルシステム	クラウドサービス	介護アプリ	ナースコール	脳トレ・ゲーム・学	トイレ・おむつ用品	ベッド用品	衣類・着脱衣環境補助用品	介護等食品、調理器具	建築・住宅設備	出版、福祉機器情報	福祉車両・関連機器	その他介護施設向けシステ	その他見守りシステム	その他介護施設向け設備・	その他介護施設向けソ	業務自動化・ペーパーレ	省エネ／省力化設備・	経営支援／売上アップサー	保険外サービス	出張サービス・アウト	訪問看護・訪問介護システ	遠隔でもケアマネがデータを閲覧で	麻痺感知・GPS系（ケアマネも見	AI活用した商品のうち、ケアプラン	テクノロジーのうち、モバイル・介
111	コミュニケーシ	ウェッジ(株)	Bluetooth対応の調	その他介護施設向	コミュニケーショ	BCP対策／危機対																											
112	コミュニケーシ	ウェッジ(株)	高品質・低価格を	その他介護施設向	コミュニケーショ	BCP対策／危機対																											
113	コミュニケーシ	ウェッジ(株)	電話＋トランシー	その他介護施設向	コミュニケーションツール																												
114	コミュニケーシ	ウェッジ(株)	配線不要、手軽に	その他介護施設向	コミュニケーションツール																												
115	コミュニケーシ	(株)L is B	ペーパーレス化で	その他介護施設向	コミュニケーショ	業務自動化・ペー																		○									
118	人事・労務向け	(株)メドレー	会員数200万人突	人事・労務向けシ	スタッフ採用／教育サービス・コンサ																												
119	人事・労務向け	(株)SmartHR	スマホからも使い	人事・労務向けシ	総務向けシステム	業務自動化・ペー																		○									
121	人事・労務向け	(株)キーエンス	介護関連業務のDX	業務自動化・ペー	人事・労務向けシ	経理・財務向けシ																		○									
126	業務自動化・ペー	(株)SHINKO／NEC	介護業務の省力化	業務自動化・ペー	その他介護施設向け	ソリューション																		○									
132	業務自動化・ペー	(株)bright vie	センサーの活用度	見守りシステム	その他見守りシス	業務自動化・ペー																	○	○						○			
140	見守りシステム	トーテックアメニティ(株)	入居者の転倒・転	見守りシステム	見守りセンサー	離床センサー																								●			
143	見守りシステム	(株)平和テクノシステム	施設まるごと見え	見守りシステム	ナースコール	見守りセンサー							○																	●			
145	見守りシステム	マスプロ電工(株)	プライバシーを配	見守りシステム																													
146	見守りシステム	(株)ミナミ	お使いのトランシ	見守りシステム	見守りセンサー																									☆			
147	見守りシステム	(株)ミナミ	動きを検知して知	見守りシステム	見守りセンサー																									☆			
148	見守りシステム	ディーリンクジャパン(株)	高齢者の日常を遠	見守りシステム	在宅高齢者見守り	転倒検知システム																								○			
151	見守りシステム	ニッタン(株)	建物内の人やモノ	見守りシステム	BCP対策／危機対	ビーコン・GPS																											
152	見守りシステム	タカノ(株)	布製の独自センサ	見守りセンサー	見守りシステム	睡眠モニタリング																								○			
154	見守りシステム	(株)NURION	非接触センサーで	その他見守りシス	見守りシステム	見守りセンサー																	○							☆			
155	見守りシステム	(株)NURION	rPPG技術で脈拍、	その他見守りシス	見守りシステム	見守りセンサー																	○							☆			
158	見守りシステム	(株)ユニティーネットワーク	カメラによる全床	見守りシステム																										●			
160	見守りシステム	エコナビスタ(株)／グローリー(株)	SaaS型見守りシス	見守りシステム																										●			
166	見守りセンサー	コニカミノルタ(株)	スタッフの負担削	見守りセンサー	転倒検知システム	ナースコール							○																	●			
179	ナースコール	(株)ユニティーネットワーク	ワイヤレスで設置	ナースコール									○																				
192	在宅高齢者見守り	(株)ACN東京	業務用エアコンも	その他介護施設向	省エネ／省力化設	在宅高齢者見守り																	○			○							
198	その他介護施設	ドクターメイト(株)	医療教育の動画が	その他介護施設向	スタッフ採用／教	脳トレ・ゲーム・								○								○											
200	その他介護施設	(株)ミナミ	ボールを操作して	その他介護施設向	脳トレ・ゲーム・学習									○								○											
202	その他介護施設	(株)メドレー	基礎から応用まで	その他介護施設向	スタッフ採用／教育サービス・コンサ																	○											
203	その他介護施設	(株)メドレー	特定事業所加算の	その他介護施設向	経営支援／売上アップサービス・FC																	○				○							
207	その他介護施設	(株)ユニティーネットワーク	排泄を見える化す	その他介護施設向け	システム																	○											
209	その他介護施設	アルインコ(株)	施設スタッフの業	その他介護施設向	その他介護施設向け	システム																○		○									
							12	14	6	5	20	7	5	2								14	5	3	11	13	1	2	1	2	2				
1	-	ハカルプラス（株）	工事やWi-Fi不要！	センサー・見守り	緊急通報システム	-							○																				
2	-	（有）テクノム	しっかりとした作	福祉施設環境設備	家具、テーブル、	-																		○									
3	-	（有）テクノム	6人みんなの天板高	福祉施設環境設備	家具、テーブル、	-																		○									
4	-	（有）テクノム	かどに足が無いか	福祉施設環境設備	家具、テーブル、	-																		○									
5	-	（有）テクノム	広い、ゆったり、	福祉施設環境設備	家具、テーブル、	-																		○									
6	-	（有）テクノム	落ち着いた人達が向	福祉施設環境設備	家具、テーブル、	-																		○									
7	-	（有）テクノム	障害者支援施設様	福祉施設環境設備	家具、テーブル、	-																		○									
8	-	（株）アイルリンク	座面を下ろすとブ	移動機器（杖、歩	歩行器、歩行補助	-																											
9	-	（株）オフィス・ラボ	操作レバー左右に	福祉施設環境設備	いす、座位保持・	-																											
10	-	（株）オフィス・ラボ	本を読んでターン	福祉施設環境設備	いす、座位保持・	-																											
11	-	（株）アイルリンク	軽く動かせる四輪	移動機器（杖、歩	歩行器、歩行補助	-																											
12	-	（株）松永製作所	乗るとこぎたくな	移動機器（車いす	手動車いす	-																											
13	-	（株）オフィス・ラボ	立て掛けた杖が倒	移動機器（杖、歩	杖	-																											
14	-	（株）オフィス・ラボ	デッドスペースに	移動機器（車いす	車いす関連用品	-																											
15	-	（株）オフィス・ラボ	パーソナル用介護	ベッド用品	サイドテーブル	-										○																	
16	-	（株）アイルリンク	元祖「座面を下ろ	移動機器（杖、歩	歩行器、歩行補助	-																											
17	-	「にほんごをまなぼう」／（公社）日	国際介護人材支援	コミュニケーショ	コミュニケーショ	-																○											
18	-	「にほんごをまなぼう」／（公社）日	本書は、厚生労働	福祉サービス向け	福祉事業関係コン	-																											
19	-	「にほんごをまなぼう」／（公社）日	『外国人のための	福祉サービス向け	福祉事業関係コン	-																											
20	-	「にほんごをまなぼう」／（公社）日	介護現場で働く際	出版、福祉機器情	福祉・介護・リハ	-														○													
21	-	「にほんごをまなぼう」／（公社）日	介護現場での日本	出版、福祉機器情	福祉・介護・リハ	-														○													
22	-	「にほんごをまなぼう」／（公社）日	『介護職種の技能	福祉サービス向け	福祉事業関係コン	-																											
23	-	大邦機電（有）	お一人で自宅の出	建築・住宅設備	段差解消機	-													○														
24	-	大邦機電（有）	進行性の筋肉の病	トイレ・おむつ用	便器、便座	-									○																		
25	-	大邦機電（有）	タイル貼りの段差	建築・住宅設備	段差解消機	-													○														
26	-	大邦機電（有）	高い段差にも対応	建築・住宅設備	段差解消機	-													○														
27	-	移乗サポートロボットHug／（株）F	入浴介助の救世主	移動機器（リフト	移乗補助機器	-																											
28	-	アビリティーズ・ケアネット（株）	介護保険福祉用具	移動機器（リフト	固定式・据置式リ	-																											
29	-	（株）イノアックコーポレーション	薄さわずか1.8cm	日常生活支援用品	日常生活支援用品	-																		○									
30	-	（株）イノアックコーポレーション	日本人の感覚を大	ベッド用品	ベッド用品(その他	-										○																	
31	-	（株）イノアックコーポレーション	リバーシブル仕様	ベッド用品	マットレス、床ず	-										○																	
32	-	（株）イノアックコーポレーション	敷くだけ簡単衝撃	日常生活支援用品	介護関連用品	-																		○									
33	-	（株）イノアックコーポレーション	優れた体圧分散性	ベッド用品	マットレス、床ず	-										○																	
34	-	（株）イノアックコーポレーション	体位変換のしやす	ベッド用品	マットレス、床ず	-										○																	
35	-	（株）ティグ	シングルアームフ	移動機器（車いす	手動車いす	-																											
36	-	（株）ティグ	パイプ構成を最小	移動機器（車いす	手動車いす	-																											
37	-	アビリティーズ・ケアネット（株）	抱き起こす・支え	移動機器（リフト	移乗補助機器	-																											

No	カテゴリー	出展社	キャッチコピー	キーワード1	キーワード2	キーワード3	テクノロジー																	その他					訪問看護	ケアマネジャーの活用可能性がある商品			
							AIを活用した商品・サービ	IoT製品・サービス	介護統合システム	モバイルシステム	クラウドサービス	介護アプリ	ナースコール	脳トレ・ゲーム・学	トイレ・おむつ用品	ベッド用品	衣類・着脱衣類補助用品	介護等食品、調理器具	建築・住宅設備	出版、福祉機器情報	福祉車両・関連機器	その他介護施設向けシステ	その他見守りシステム	その他介護施設向け設備・	その他介護施設向けソ	業務自動化・ペーパーレ	省エネ／省力化設備・	経営支援／売上アップサー	保険外サービス	出張サービス・アウト	訪問看護・訪問介護システ	遠隔でもケアマネがデータを閲覧で	徘徊感知・GPS系（ケアマネも見	AI活用した商品のうち、ケアプラン	テクノロジーのうち、モバイル・介
38	-	江崎器械（株）	世界唯一の負荷方	出版、福祉機器情	福祉・介護・リハ	-														○													
39	-	（株）コーヤシステムデザイン	クッション性に優	ベッド用品	マットレス、床ず	-										○																	
40	-	ウチエ（株）	討掛けが転倒れ防	入浴用品	入浴用チェア	-																											
41	-	（株）コーヤシステムデザイン	障がい者用車いす	移動機器（車いす	車いす関連用品	-																											
42	-	（株）ユーエスマネジメンツ	自分の力で(手の摂	移動機器（車いす	手動車いす	-																											
43	-	ウチエ（株）	折りたたみレバー	入浴用品	入浴用チェア	-																											
44	-	シーホネンス（株）	自立支援につなが	ベッド用品	ベッド	-										○																	
45	-	シーホネンス（株）	上肢サポートによ	ベッド用品	サイドテーブル	-										○																	
46	-	シーホネンス（株）	足底サポートで深	ベッド用品	ベッド用品(その他	-										○																	
47	-	シーホネンス（株）	「U字型の脚フレ	ベッド用品	サイドテーブル	-										○																	
48	-	シーホネンス（株）	ずれ力対策と適従	ベッド用品	マットレス、床ず	-										○																	
49	-	丸セラ（株）	"食材を安定させ、	介護等食品、調理	調理器	-												○															
50	-	丸セラ（株）	"食材が滑りにくく	介護等食品、調理	調理器	-												○															
51	-	丸セラ（株）	スプーンのヘッド	介護等食品、調理	食事用具、食器	-												○															
52	-	丸セラ（株）	高齢者や手が不自	介護等食品、調理	食事用具、食器	-												○															
53	-	丸セラ（株）	すくい易いお茶碗	介護等食品、調理	食事用具、食器	-												○															
54	-	丸セラ（株）	箸の間にジョイン	日常生活支援用品	自助具	-																	○										
55	-	（株）メトス	個粋シリーズのス	入浴用品	浴槽	-																											
56	-	アビリティーズ・ケアネット（株）	薄く、よく滑る移	移動機器（リフト	移乗補助機器	-																											
57	-	（株）メトス	チェアをチルトさ	入浴用品	浴槽	-																											
58	-	（株）メトス	車イス入浴からス	入浴用品	浴槽	-																											
59	-	RTLワークス（株）	電動アシスト歩行	移動機器（杖、歩	歩行器、歩行補助	-																											
60	-	（株）メトス	入浴も洗体もこれ	入浴用品	浴槽	-																											
61	-	（株）コーヤシステムデザイン	障がい者用車いす	移動機器（車いす	車いす関連用品	-																											
62	-	微笑（ほほえみ）（株）シコク	もしもの時にある	福祉施設環境設備	防災・避難用品	-																											
63	-	プロンプター甲斐（有）	在宅復帰のための	日常生活支援用品	日常生活支援用品	-																	○										
64	-	アビリティーズ・ケアネット（株）	ベッド上での位置	移動機器（リフト	移乗補助機器	-																											
65	-	プロンプター甲斐（有）	車いすでの外出に	衣類・着脱衣補助	衣類	-											○																
66	-	機本エンジニアリング（株）	「軽さは、優しさ	移動機器（車いす	手動車いす	-																											
67	-	機本エンジニアリング（株）	多くのユーザーの	移動機器（車いす	手動車いす	-																											
68	-	（有）フジオート	最も多くの方にお	福祉車両・関連機	障害者用自動車運	-															○												
69	-	（有）フジオート	握力が少ない方や	福祉車両・関連機	障害者用自動車運	-															○												
70	-	（有）フジオート	車への加工が最も	福祉車両・関連機	障害者用自動車運	-															○												
71	-	アビリティーズ・ケアネット（株）	思わず身体が動く	日常生活支援用品	障害者スポーツ・	-								○																			
72	-	（有）フジオート	世界で使われてい	福祉車両・関連機	障害者用自動車運	-															○												
73	-	（有）フジオート	ご家族など同じ車	福祉車両・関連機	障害者用自動車運	-															○												
74	-	（有）フジオート	左足でアクセル・	福祉車両・関連機	障害者用自動車運	-															○												
75	-	（有）フジオート	片手でハンドルを	福祉車両・関連機	障害者用自動車運	-															○												
76	-	（有）フジオート	ドライバーの方の	福祉車両・関連機	障害者用自動車運	-															○												
77	-	（有）フジオート	球状のグリップで	福祉車両・関連機	障害者用自動車運	-															○												
78	-	（有）フジオート	ステアリンググリ	福祉車両・関連機	障害者用自動車運	-															○												
79	-	（有）フジオート	放回グリップから	福祉車両・関連機	障害者用自動車運	-															○												
80	-	（有）フジオート	左手で既設のウィ	福祉車両・関連機	障害者用自動車運	-															○												
81	-	アビリティーズ・ケアネット（株）	内蔵モーターによ	リハビリ・介護予	筋力トレーニング	-																											
82	-	（有）フジオート	ドライバーの方に	福祉車両・関連機	障害者用自動車運	-															○												
83	-	（有）フジオート	ご使用になる方に	福祉車両・関連機	障害者用自動車運	-															○												
84	-	プロンプター甲斐（有）	早食い・むせ込み	介護等食品、調理	食事用具、食器	-												○															
85	-	プロンプター甲斐（有）	右片マヒ、左片マ	介護等食品、調理	食事用具、食器	-												○															
86	-	（有）フジオート	運転席にお座りに	福祉車両・関連機	障害者用自動車運	-															○												
87	-	プロンプター甲斐（有）	作務衣を着用し、	日常生活支援用品	日常生活支援用品	-																	○										
88	-	（有）フジオート	Bruno社製のAWL-	福祉車両・関連機	車いす専用福祉車	-															○												
89	-	プロンプター甲斐（有）	食器とスプーンが	日常生活支援用品	自助具	-																	○										
90	-	プロンプター甲斐（有）	標準スプーン・フ	日常生活支援用品	自助具	-																	○										
91	-	プロンプター甲斐（有）	頭からつま先・強	日常生活支援用品	自助具	-																	○										
92	-	（株）日本コンピュータコンサルタ	ケアプラン／介護	福祉サービス向け	福祉事業関係コン	-			○																								
93	-	MERITS HEALTH PRODUCTS CO.,	電動ティルト、電	移動機器（車いす	電動車いす	-																											
94	-	MERITS HEALTH PRODUCTS CO.,	地面から47cmの超	建築・住宅設備	階段昇降機	-													○														
95	-	花岡車輌（株）	「あれはどこ？」	福祉サービス向け	福祉事業関係コン	-																											
96	-	（株）ユーエスマネジメンツ	Pegasus II（ペガサ	移動機器（車いす	電動車いす	-																											
97	-	アビリティーズ・ケアネット（株）	抵抗調節機能で思	リハビリ・介護予	歩行等訓練機器	-																											
98	-	（株）ユーエスマネジメンツ	Phoenix II（フェニ	移動機器（車いす	電動車いす	-																											
99	-	（株）ユーエスマネジメンツ	Draco スタンディ	移動機器（車いす	電動車いす	-																											
100	-	（株）ユーエスマネジメンツ	Superlite は軽量手	移動機器（車いす	介助車	-																											
101	-	（株）ユーエスマネジメンツ	PW999ULとPW10	移動機器（車いす	電動車いす	-																											
102	-	大邦機電（有）	毎日目に入るもの	移動機器（リフト	固定式・据置式リ	-																											
103	-	（株）ユーエスマネジメンツ	Foldawheel Walke	移動機器（杖、歩	歩行器、歩行補助	-																											
104	-	キシ・エンジニアリング（株）	小型設計で、狭い	移動機器（車いす	電動車いす	-																											
105	-	アビリティーズ・ケアネット（株）	座面が電動昇降し	福祉施設環境設備	いす、座位保持・	-																											
106	-	キシ・エンジニアリング（株）	サドル付きの前施	移動機器（杖、歩	歩行器、歩行補助	-																											
107	-	キシ・エンジニアリング（株）	病院やリハビリ施	移動機器（杖、歩	歩行器、歩行補助	-																											

No	カテゴリー	出展社	キャッチコピー	キーワード１	キーワード２	キーワード３	テクノロジー																		その他					訪問看護	ケアマネジャーの活用可能性がある商品			
							AIを活用した商品・サービ	IoT製品・サービス	介護統合システム	モバイルシステム	クラウドサービス	介護アプリ	ナースコール	脳トレ・ゲーム・学	トイレ・おむつ用品	ベッド用品	衣類・着脱衣類補助用品	介護等食品、調理器具	建築・住宅設備	出版、福祉機器情報	福祉車両・関連機器	その他介護施設向けシステ	その他見守りシステム	その他介護施設向け設備・	その他介護施設向けソ	業務自動化・ペーパーレ	省エネ／省力化設備・	経営支援／売上アップサー	保険外サービス	出張サービス・アウト	訪問看護・訪問介護システ	遠隔でもケアマネがデータを閲覧で	徘徊感知・GPS系（ケアマネも見	AI活用した商品のうち、ケアプラン	テクノロジーのうち、モバイル・介
108	-	（株）アイザック	人手不足は深刻な	移動機器（リフト	移乗補助機器	-																												
109	-	（株）トマト	寝た姿勢のままで	移動機器（リフト	移乗補助機器	-																												
110	-	（株）トマト	自立にて移乗でき	移動機器（リフト	移乗補助機器	-																												
111	-	（株）ウェルパートナーズ	前腕支持台に特化	移動機器（杖、歩	歩行器、歩行補助	-																												
112	-	（株）ウェルパートナーズ	横倒れ防止用クッ	移動機器（車いす	車いす関連用品	-																												
113	-	（株）ウェルパートナーズ	手動型床走行介護	移動機器（リフト	床走行リフト	-																												
114	-	FREE Bionics Japan（株）	【手動車いすの利	移動機器（車いす	車いす関連用品	-																												
115	-	FREE Bionics Japan（株）	FREE Walk は下肢	リハビリ・介護予	歩行等訓練機器	-																												
116	-	FREE Bionics Japan（株）	下肢と上肢用の運	リハビリ・介護予	筋力トレーニング	-																												
117	-	FREE Bionics Japan（株）	下肢用の運動機器	リハビリ・介護予	歩行等訓練機器	-																												
118	-	FREE Bionics Japan（株）	FBスーツ（腰用パ	日常生活支援用品	介護関連用品	-																		○										
119	-	（株）ウェルパートナーズ	自動車用座位保持	日常生活支援用品	日常生活支援用品	-																		○										
120	-	（株）あかね福祉	シンプルな構造且	移動機器（リフト	移乗補助機器	-																												
121	-	パナソニック（株）	高圧物件対応、平	福祉施設環境設備	自家発電・蓄電装	-																		○										
122	-	パナソニック（株）	低層4階建て小規模	建築・住宅設備	エレベーター	-													○															
123	-	パナソニック（株）	2室分の介助スペー	入浴用品	浴槽	-																												
124	-	パナソニック（株）	もう、電源位置に	福祉施設環境設備	自家発電・蓄電装	-																		○										
125	-	（株）ウェルパートナーズ	車椅子用クッショ	移動機器（車いす	車いす関連用品	-																												
126	-	（国研）宇宙航空研究開発機構	狭い航空機のトイ	建築・住宅設備	建築・住宅設備(そ	-													○															
127	-	（一社）日本介護支援専門員協会	厚生労働省「介護	出版、福祉機器情	福祉・介護・リハ	-														○														
128	-	京セラみらいエンビジョン（株）	「顔が見える」離	センサー・見守り	見守り機器	-						○																						
129	-	京セラみらいエンビジョン（株）	認知症予防に向け	コミュニケーショ	コミュニケーショ	-																○												
130	-	さつき（株）	公共施設向け	トイレ・おむつ用	便器、便座	-									○																			
131	-	京セラみらいエンビジョン（株）	地域包括ケアシス	コミュニケーショ	コミュニケーショ	-																○												
132	-	（一社）日本介護支援専門員協会	研修の申込み受付	出版、福祉機器情	福祉・介護・リハ	-														○														
133	-	さつき（株）	一般家庭用（介護	トイレ・おむつ用	便器、便座	-									○																			
134	-	（一財）トヨタ・モビリティ基金	あしらせは視覚障	コミュニケーショ	視覚障害者用誘導	-																		○										
135	-	（株）タチエスH&P	■PRポイント・す	ベッド用品	マットレス、床ず	-										○																		
136	-	DIPPERホクメイ（株）	設置場所の自由度	建築・住宅設備	手すり	-													○															
137	-	DIPPERホクメイ（株）	ウェーブ型とD型	建築・住宅設備	手すり	-													○															
138	-	（株）タチエスH&P	■PRポイント・介	福祉施設環境設備	いす、座位保持・	-																												
139	-	COTRAS	肩関節と肘関節の	リハビリ・介護予	リハビリ用教材・	-																												
140	-	（株）アセント	『フリーキラS』は	感染症等予防用品	感染症等予防用品	-																												
141	-	（株）アセント	『フリーキラS』は	感染症等予防用品	感染症等予防用品	-																												
142	-	（独）労働者健康安全機構 総合せき	車いすへの着座時	移動機器（車いす	車いす関連用品	-																												
143	-	（株）アセント	微弱酸性次亜塩素	感染症等予防用品	感染症等予防用品	-																												
144	-	（株）アセント	製薬会社が作った	感染症等予防用品	感染症等予防用品	-																												
145	-	（株）アセント	製薬会社が作った	感染症等予防用品	感染症等予防用品	-																												
146	-	（株）アセント	製薬会社が作った	感染症等予防用品	感染症等予防用品	-																												
147	-	（株）アセント	製薬会社が作った	感染症等予防用品	感染症等予防用品	-																												
148	-	（株）アセント	製薬会社が作った	感染症等予防用品	感染症等予防用品	-																												
149	-	（株）アセント	伸縮性があり、破	感染症等予防用品	感染症等予防用品	-																												
150	-	（株）アセント	指先までフィット	感染症等予防用品	感染症等予防用品	-																												
151	-	（株）マリアンヌ製靴	その履き心地は、	衣類・着脱衣補助	靴	-											○																	
152	-	（株）マリアンヌ製靴	安定性と衝撃吸収	衣類・着脱衣補助	靴	-											○																	
153	-	（株）竹虎	【新製品】安全性	移動機器（杖、歩	歩行器、歩行補助	-																												
154	-	（株）竹虎	介護事業所に対し	福祉施設環境設備	防災・避難用品	-																												
155	-	（株）竹虎	【新製品】衛生的	介護等食品、調理	食事用具、食器	-												○																
156	-	TOTO（株）	レストルームに必	トイレ・おむつ用	便器、便座	-									○																			
157	-	タカノ（株）	身体にかかる圧力	移動機器（車いす	車いす関連用品	-																												
158	-	TOTO（株）	家族みんなの使い	建築・住宅設備	建築・住宅設備(そ	-													○															
159	-	TOTO（株）	転倒リスクや介助	建築・住宅設備	手すり	-													○															
160	-	TOTO（株）	座面を高くして、	トイレ・おむつ用	便器、便座	-									○																			
161	-	（株）アセント	4～5倍に希釈し	感染症等予防用品	空気清浄機、加湿	-																												
162	-	（株）竹虎	【新製品】レッツ	移動機器（杖、歩	歩行器、歩行補助	-																												
163	-	（株）アセント	4～5倍希釈した	感染症等予防用品	感染症等予防用品	-																												
164	-	（株）アセント	4～5倍希釈した	感染症等予防用品	感染症等予防用品	-																												
165	-	さつき（株）	【新製品】高機能	トイレ・おむつ用	便器、便座	-									○																			
166	-	DIPPERホクメイ（株）	一つのオプション	建築・住宅設備	手すり	-													○															
167	-	DIPPERホクメイ（株）	プッシュアップと	建築・住宅設備	手すり	-													○															
168	-	DIPPERホクメイ（株）	無段階30cmの伸縮	建築・住宅設備	手すり	-													○															
169	-	DIPPERホクメイ（株）	昇降のある場所・	建築・住宅設備	手すり	-													○															
170	-	（株）アルコ・イーエックス	クラウド接続多機	センサー・見守り	見守り機器	-					○																							
171	-	マツ六（株）	手すりの「普通（	建築・住宅設備	手すり	-													○															
172	-	（独）労働者健康安全機構 総合せき	リラックスしてゆ	移動機器（リフト	移乗補助機器	-																												
173	-	（株）タマツ	昨年１月に発売し	建築・住宅設備	手すり	-													○															
174	-	（株）タマツ	コンパクトな玄関	建築・住宅設備	手すり	-													○															
175	-	（株）ピーエーエス	姿勢のスペシャリ	ベッド用品	ベッド	-										○																		
176	-	（株）タマツ	１台から複数台を	建築・住宅設備	手すり	-													○															
177	-	（株）タマツ	長い手すりと短い	建築・住宅設備	手すり	-													○															

No	カテゴリー	出展社	キャッチコピー	キーワード1	キーワード2	キーワード3	テクノロジー																	その他					訪問看護	ケアマネジャーの活用可能性がある商品			
							AIを活用した商品・サービ	IoT製品・サービス	介護統合システム	モバイルシステム	クラウドサービス	介護アプリ	ナースコール	脳トレ・ゲーム・学	トイレ・おむつ用品	ベッド用品	衣類・寝具衣類補助用品	介護等食品、調理器具	建築・住宅設備	出版、福祉機器情報	福祉車両・関連機器	その他介護施設向けシステ	その他見守りシステム	その他介護施設向け設備・	その他介護施設向けソ	業務自動化・ペーパーレ	省エネ／省力化設備・	経営支援／売上アップサー	保険外サービス	出張サービス・アウト	訪問看護・訪問介護システ	遠隔でもケアマネがデータを閲覧で	徘徊感知・GPS系（ケアマネも見	AI活用した商品のうち、ケアプラン	テクノロジーのうち、モバイル・介
178	-	（株）タマツ	低い手すりが立ち	建築・住宅設備	手すり	-													○															
179	-	東海エレクトロニクス（株）	端末のカメラで30	日常生活支援用品	日常生活支援用品	-																		○										
180	-	東海エレクトロニクス（株）	健康習慣サポート	コミュニケーショ	コミュニケーショ	-																												
181	-	（株）タマツ	洋式トイレに据置	トイレ・おむつ用	トイレ関連用品	-									○																			
182	-	（独）労働者健康安全機構 総合せき	ご試用に関しては	移動機器（リフト	移乗補助機器	-																												
183	-	（株）ピーエーエス	睡眠中の体をサポ	ベッド用品	マットレス、床ず	-										○																		
184	-	（株）ピーエーエス	セラピストが睡眠	ベッド用品	ベッド用品(その他	-										○																		
185	-	（株）ピーエーエス	快適姿勢と快適温	ベッド用品	マットレス、床ず	-										○																		
186	-	（株）ピーエーエス	車椅子にも安心の	移動機器（車いす	車いす関連用品	-																												
187	-	（株）ピーエーエス	快適な生活のため	移動機器（車いす	車いす関連用品	-																												
188	-	（株）ピーエーエス	車でお出かけする	福祉施設環境設備	いす、座位保持・	-																												
189	-	（株）ピーエーエス	台座を取り外して	福祉施設環境設備	いす、座位保持・	-																												
190	-	（株）ピーエーエス	空気が流れる体位	日常生活支援用品	介護関連用品	-																		○										
191	-	（株）ピーエーエス	細部までこだわっ	福祉施設環境設備	福祉施設環境設備	-																		○										
192	-	（株）ピーエーエス	見て、触れて、心	福祉施設環境設備	福祉施設環境設備	-																		○										
193	-	（独）労働者健康安全機構 総合せき	お好みの歯ブラシ	リハビリ・介護予	口腔ケア用品	-																		○										
194	-	（株）ユニティ	子ども達の好奇心	日常生活支援用品	日常生活支援用品	-																		○										
195	-	日進医療器（株）	みんなが快適に使	移動機器（車いす	手動車いす	-																												
196	-	日進医療器（株）	車いすの自動車（	移動機器（車いす	手動車いす	-																												
197	-	酒井医療（株）	療養環境・生活環	感染症等予防用品	空気清浄機、加湿	-																												
198	-	酒井医療（株）	お湯はり不要。洗	入浴用品	浴槽	-																												
199	-	（独）労働者健康安全機構 総合せき	取り付け位置、角	日常生活支援用品	自助具	-																		○										
200	-	Heartway Medical Products Co., Ltd	軽量コンパクトで	移動機器（車いす	電動三輪・四輪車	-																												
201	-	Heartway Medical Products Co., Ltd	自動折りたたみ・	移動機器（車いす	電動三輪・四輪車	-																												
202	-	Heartway Medical Products Co., Ltd	日本仕様の車道走	移動機器（車いす	電動三輪・四輪車	-																												
203	-	（一社）日本福祉用具供給協会	生活上のしずらさ	出版、福祉機器情	福祉・介護・リハ	-														○														
204	-	（株）ヴィンテージ	相談業務の記録管	コミュニケーショ	コミュニケーショ	-																○												
205	-	（株）ヴィンテージ	日常生活自立支援	コミュニケーショ	コミュニケーショ	-																○												
206	-	（株）ヴィンテージ	【無料お試し可能	コミュニケーショ	コミュニケーショ	-																○												
207	-	（株）ヴィンテージ	kintoneで使える相	コミュニケーショ	コミュニケーショ	-																○												
208	-	（独）労働者健康安全機構 総合せき	その場で汚れを拭	介護等食品、調理	食事用具、食器	-												○																
209	-	マツ六（株）	ウチにぴったりの	建築・住宅設備	手すり	-													○															
210	-	ジェイセップ九州（有）	衛生管理をより口	感染症等予防用品	空気清浄機、加湿	-																												
211	-	ジェイセップ九州（有）	全く新しい発想か	感染症等予防用品	空気清浄機、加湿	-																												
212	-	（一社）日本福祉用具供給協会	この小冊子では、	出版、福祉機器情	福祉・介護・リハ	-														○														
213	-	（株）クレアクト	インクルーシブな	コミュニケーショ	コミュニケーショ	-																○												
214	-	（一社）日本福祉用具供給協会	本書では、自立支	出版、福祉機器情	福祉・介護・リハ	-														○														
215	-	（株）クレアクト	視覚的に時間を管	コミュニケーショ	コミュニケーショ	-																○												
216	-	（一社）日本福祉用具供給協会	本小冊子は、歩行	出版、福祉機器情	福祉・介護・リハ	-														○														
217	-	クリロン化成（株）	驚異の防臭力BOS	日常生活支援用品	日常生活支援用品	-																		○										
218	-	ProMare（株）	この商品は一般的	リハビリ・介護予	筋力トレーニング	-																												
219	-	（独）労働者健康安全機構 総合せき	万能フックと手首	日常生活支援用品	自助具	-																		○										
220	-	ProMare（株）	この商品は標準強	リハビリ・介護予	筋力トレーニング	-																												
221	-	（株）つえくつ	歩行用ステッキを	移動機器（杖、歩	杖	-																												
222	-	（株）つえくつ	生産は札幌市障が	移動機器（杖、歩	杖	-																												
223	-	フランスベッド（株）	洗練されたデザイ	移動機器（杖、歩	歩行器、歩行補助	-																												
224	-	フランスベッド（株）	マルチフィットで	建築・住宅設備	手すり	-													○															
225	-	（公財）仙台市産業振興事業団	Webで完結！介護	福祉サービス向け	福祉事業関係コン	-																			○									
226	-	（独）労働者健康安全機構 総合せき	自立して食事する	介護等食品、調理	食事用具、食器	-												○																
227	-	フランスベッド（株）	リフトアップチェ	福祉施設環境設備	いす、座位保持・	-																												
228	-	フランスベッド（株）	座面を昇降させる	福祉施設環境設備	いす、座位保持・	-																												
229	-	サラヤ（株）	介助なしで身体を	移動機器（リフト	移乗補助機器	-																												
230	-	（株）ユーエスマネジメンツ	電動と介助切替出	移動機器（車いす	電動車いす	-																												
231	-	プロフィーリング	これを履けば間違	福祉施設環境設備	介護職員用衣類	-																		○										
232	-	プロフィーリング	これを履けば間違	福祉施設環境設備	介護職員用衣類	-																		○										
233	-	サラヤ（株）	台身で日常的活動	移動機器（リフト	移乗補助機器	-																												
234	-	サラヤ（株）	寝たきりに近い状	入浴用品	入浴用品(その他)	-																												
235	-	（株）丸井商事　ラクデス	日本人の体格に合	ベッド用品	マットレス、床ず	-										○																		
236	-	（株）丸井商事　ラクデス	頭部から左右の層	ベッド用品	マットレス、床ず	-										○																		
237	-	（独）労働者健康安全機構 総合せき	坐面が落ちるスト	日常生活支援用品	自助具	-																		○										
238	-	パシフィックサプライ（株）	スリング装着用ス	移動機器（リフト	移乗補助機器	-																												
239	-	パシフィックサプライ（株）	ベッド上に常に動	移動機器（リフト	移乗補助機器	-																												
240	-	（株）アマノ	心地よい時間のた	入浴用品	浴槽	-																												
241	-	（株）アイ・コミュニケーション	操作は「押すだけ	センサー・見守り	見守り機器	-																												
242	-	（株）アイ・コミュニケーション	ルシアン2は、かA	センサー・見守り	見守り機器	-																												
243	-	パラマウントケアサービス（株）	使い方を一人一人	移動機器（杖、歩	歩行器、歩行補助	-																												
244	-	パシフィックサプライ（株）	サテンシートベー	移動機器（リフト	移乗補助機器	-																												
245	-	パシフィックサプライ（株）	サテンシートベー	移動機器（リフト	移乗補助機器	-																												
246	-	パラマウントケアサービス（株）	座るだけで、身体	移動機器（車いす	手動車いす	-																												
247	-	パラマウントケアサービス（株）	スタイリッシュな	移動機器（杖、歩	歩行器、歩行補助	-																												

No	カテゴリー	出展社	キャッチコピー	キーワード1	キーワード2	キーワード3	テクノロジー																		その他					訪問看護	ケアマネジャーの活用可能性がある商品			
							AIを活用した商品・サービ	IoT製品・サービス	介護統合システム	モバイルシステム	クラウドサービス	介護アプリ	ナースコール	脳トレ・ゲーム・学	トイレ・おむつ用品	ベッド用品	衣類・着脱衣類補助用品	介護等食品、調理器具	建築・住宅設備	出版、福祉機器情報	福祉車両・関連機器	その他介護施設向けシステ	その他見守りシステム	その他介護施設向け設備・	その他介護施設向けソ	業務自動化・ペーパーレ	省エネ／省力化設備・	経営支援／売上アップサー	保険外サービス	出張サービス・アウト	訪問看護・訪問介護システ	遠隔でもケアマネがデータを閲覧で	徘徊感知・GPS系（ケアマネも見	AI活用した商品のうち、ケアプラン	テクノロジーのうち、モバイル・介
248	-	KAZEN	こだわりの詰まっ	福祉施設環境設備	介護職員用衣類	-																		○										
249	-	（株）ブラッツ	「ヨカロ」の「こ	ベッド用品	ベッド	-										○																		
250	-	パラマウントケアサービス（株）	必要なところに設	建築・住宅設備	手すり	-													○															
251	-	フランスベッド（株）	もふっとやわらか	ベッド用品	マットレス、床ず	-										○																		
252	-	COTRAS	ユーザーのトレー	リハビリ・介護予	リハビリ用教材・	-																												
253	-	（株）ユーエスマネジメンツ	折りたたみ電動シ	移動機器（車いす	電動三輪・四輪車	-																												
254	-	（株）デベロ	普通車の標準的な	福祉車両・関連機	入浴用特殊車両	-															○													
255	-	繊笑（ほほえみ）（株）シコク	掃き出し窓・勝手	建築・住宅設備	手すり	-													○															
256	-	COTRAS	認知発達が遅れた	リハビリ・介護予	リハビリ用教材・	-																												
257	-	KAZEN	シーンを選ばず着	衣類・着脱衣補助	衣類	-											○																	
258	-	（株）丸井商事　ラクデス	背中の負担を軽め	移動機器（車いす	車いす関連用品	-																												
259	-	（株）丸井商事　ラクデス	円背の方が、安楽	移動機器（車いす	車いす関連用品	-																												
260	-	弘進ゴム（株）	突然の雨でも素早	移動機器（車いす	車いす関連用品	-																												
261	-	（一財）トヨタ・モビリティ基金	Voice Watchは視	日常生活支援用品	障害者スポーツ・	-								○																				
262	-	日本ケアリフトサービス（株）	SOEL Carry+ は、	入浴用品	入浴用チェア	-																												
263	-	（株）ミキ	新機構のサスペン	移動機器（車いす	手動車いす	-																												
264	-	（株）ミキ	新機構のサスペン	移動機器（車いす	手動車いす	-																												
265	-	アズワン（株）	BUDDY は 開発か	移動機器（リフト	介助・歩行補助ロ	-																												
266	-	COTRAS	軽度認知障害等に	リハビリ・介護予	リハビリ用教材・	-																												
267	-	（株）アルコ・イーエックス	先進の骨格認証に	センサー・見守り	見守り機器	-																									●			
268	-	KAZEN	楽ちん、楽しい！	衣類・着脱衣補助	衣類	-											○																	
269	-	フランスベッド（株）	ベッドからの離床	センサー・見守り	見守り機器	-																												
270	-	COTRAS	脳の活性化と認知	リハビリ・介護予	リハビリ用教材・	-																												
271	-	KAZEN	楽ちん、楽しい！	衣類・着脱衣補助	衣類	-											○																	
272	-	COTRAS	中等度/高認知障害	リハビリ・介護予	リハビリ用教材・	-																												
273	-	フランスベッド（株）	シックで落ち着い	ベッド用品	ベッド	-										○																		
274	-	フランスベッド（株）	障害や加齢により	ベッド用品	ベッド用品(その他	-										○																		
275	-	フランスベッド（株）	寝心地らくだ！睡	ベッド用品	ベッド	-										○																		
276	-	NPO法人テクたまご	盲学校で教室ドア	コミュニケーショ	視覚障害者用誘導	-																		○										
277	-	日本ケアリフトサービス（株）	Malpos Major は、	コミュニケーショ	コミュニケーショ	-																○												
278	-	（株）サンワ	電動・手動車いす	建築・住宅設備	階段昇降機	-													○															
279	-	（株）総合サービス	トイレのすきまか	トイレ・おむつ用	トイレ関連用品	-									○																			
280	-	太洋産業貿易（株）	自動折りたたみ・	移動機器（車いす	電動三輪・四輪車	-																												
281	-	太洋産業貿易（株）	軽量コンパクトで	移動機器（車いす	電動三輪・四輪車	-																												
282	-	太洋産業貿易（株）	日本仕様の車道走	移動機器（車いす	電動三輪・四輪車	-																												
283	-	（株）サンワ	専用車いすが付い	建築・住宅設備	階段昇降機	-													○															
284	-	（株）サンワ	階段介護が介助者	建築・住宅設備	階段昇降機	-													○															
285	-	KAZEN	Visititem らしくな	衣類・着脱衣補助	衣類	-											○																	
286	-	KAZEN	着る人を選ばない	衣類・着脱衣補助	衣類	-											○																	
287	-	（株）竹虎	【新製品】竹虎の	移動機器（杖、歩	杖	-																												
288	-	（株）竹虎	【新製品】竹虎の	移動機器（杖、歩	杖	-																												
289	-	（株）ユーエスマネジメンツ	新素材カーボンで	移動機器（車いす	電動車いす	-																												
290	-	TOTO（株）	夏は涼しく冬はあ	建築・住宅設備	建築・住宅設備(そ	-													○															
291	-	アズワン（株）	豊かな泡立ちでし	入浴用品	入浴用品(その他)	-																												
292	-	アズワン（株）	環境と肌へのやさ	入浴用品	入浴用品(その他)	-																												
293	-	アズワン（株）	・移動しながらど	日常生活支援用品	日常生活支援用品	-																		○										
294	-	（株）ブラッツ	立ち上がりや移動	建築・住宅設備	手すり	-													○															
295	-	TOTO（株）	コンパクトでスッ	トイレ・おむつ用	便器、便座	-									○																			
296	-	TOTO（株）	汚りにくいソフト	建築・住宅設備	手すり	-													○															
297	-	TOTO（株）	メタルを基調とし	建築・住宅設備	手すり	-													○															
298	-	TOTO（株）	空間コーディネー	建築・住宅設備	手すり	-													○															
299	-	TOTO（株）	玄関アプローチな	建築・住宅設備	手すり	-													○															
300	-	TOTO（株）	廊下・階段、居室	建築・住宅設備	手すり	-													○															
301	-	TOTO（株）	デッドスペースを	建築・住宅設備	建築・住宅設備(そ	-													○															
302	-	TANO	装着・非接触型	コミュニケーショ	コミュニケーショ	-																○												
303	-	北海道	自走や介助も安心	移動機器（車いす	手動車いす	-																												
304	-	北海道	業界初の介護施設	福祉サービス向け	福祉事業関係コン	-						○																						
305	-	北海道	高齢者のICT活用	コミュニケーショ	コミュニケーショ	-																○												
306	-	サラヤ（株）	第四級アンモニウ	感染症等予防用品	感染症等予防用品	-																												
307	-	（株）ピーエーエス	ハンディキャップ	移動機器（車いす	車いす関連用品	-																												
308	-	（株）ミキ	子どもたちの毎日	移動機器（車いす	手動車いす	-																												
309	-	北海道	製品化はしていま	コミュニケーショ	コミュニケーショ	-																○												
310	-	北海道	シンプルなリスト	センサー・見守り	見守り機器	-																												
311	-	北海道	リアルタイムモニ	センサー・見守り	見守り機器	-																									●			
312	-	北海道	骨格座標のみを記	センサー・見守り	見守り機器	-																									●			
313	-	北海道	タブレットやスマ	リハビリ・介護予	リハビリ用教材・	-																												
314	-	北海道	大手介護事業所な	日常生活支援用品	介護関連用品	-																		○										
315	-	北海道	肌を柔らかくして	日常生活支援用品	介護関連用品	-																		○										
316	-	北海道	乾燥知らずのうる	日常生活支援用品	介護関連用品	-																		○										
317	-	TOTO（株）	座位保持や立ち座	建築・住宅設備	手すり	-													○															

No	カテゴリー	出展社	キャッチコピー	キーワード1	キーワード2	キーワード3	テクノロジー																	その他					訪問看護	ケアマネジャーの活用可能性がある商品			
							AIを活用した商品・サービ	IoT製品・サービス	介護統合システム	モバイルシステム	クラウドサービス	介護アプリ	ナースコール	脳トレ・ゲーム・学	トイレ・おむつ用品	ベッド用品	衣類・着脱衣類補助用品	介護等食品、調理器具	建築・住宅設備	出版、福祉機器情報	福祉車両・関連機器	その他介護施設向けシステ	その他見守りシステム	その他介護施設向け設備・	その他介護施設向けソ	業務自動化・ペーパーレ	省エネ／省力化設備・	経営支援／売上アップサー	保険外サービス	出張サービス・アウト	訪問看護・訪問介護システ	遠隔でもケアマネがデータを閲覧で	体調感知・GPS系（ケアマネも見	AI活用した商品のうち、ケアプラン	テクノロジーのうち、モバイル・介
318	-	サラヤ（株）	洗浄・除菌が一度	感染症等予防用品	感染症等予防用品	-																											
319	-	サラヤ（株）	フロア、トイレ、	感染症等予防用品	感染症等予防用品	-																											
320	-	（株）ミキ	軽量コンパクト車	移動機器（車いす	手動車いす	-																											
321	-	（株）ミキ	軽量コンパクト車	移動機器（車いす	手動車いす	-																											
322	-	（株）ミキ	軽量コンパクト車	移動機器（車いす	手動車いす	-																											
323	-	（株）ミキ	軽量コンパクト車	移動機器（車いす	手動車いす	-																											
324	-	宮崎県/大分県（東九州メディカルバ	・前滑りせず、姿	福祉施設環境設備	いす、座位保持・	-																											
325	-	（株）ミキ	軽量コンパクト車	移動機器（車いす	手動車いす	-																											
326	-	（株）ミキ	軽量コンパクト車	移動機器（車いす	手動車いす	-																											
327	-	（株）ミキ	軽量コンパクト車	移動機器（車いす	手動車いす	-																											
328	-	（株）ミキ	軽量コンパクト車	移動機器（車いす	手動車いす	-																											
329	-	（株）ミキ	軽量コンパクト車	移動機器（車いす	手動車いす	-																											
330	-	宮崎県/大分県（東九州メディカルバ	1台の本体台座部に	日常生活支援用品	介護関連用品	-																	○										
331	-	宮崎県/大分県（東九州メディカルバ	自走式車いす。洗	移動機器（車いす	手動車いす	-																											
332	-	宮崎県/大分県（東九州メディカルバ	体圧分散クッショ	福祉施設環境設備	いす、座位保持・	-																											
333	-	宮崎県/大分県（東九州メディカルバ	姿勢保持クッショ	福祉施設環境設備	いす、座位保持・	-																											
334	-	宮崎県/大分県（東九州メディカルバ	着座者の体重移動	日常生活支援用品	日常生活支援用品	-																	○										
335	-	（株）ミキ	軽量かつ強度を兼	日常生活支援用品	日常生活支援用品	-																	○										
336	-	（株）ミキ	車いすユーザーが	日常生活支援用品	日常生活支援用品	-																	○										
337	-	宮崎県/大分県（東九州メディカルバ	使って楽しい！	移動機器（杖、歩	杖	-																											
338	-	Guldmann GmbH	耐久性・安全性抜	建築・住宅設備	スロープ	-													○														
339	-	（株）ミキ	様々な用途に使え	移動機器（車いす	車いす関連用品	-																											
340	-	プロフィーリング	コットンのような	福祉施設環境設備	介護職員用衣類	-																	○										
341	-	プロフィーリング	コットンのような	福祉施設環境設備	介護職員用衣類	-																	○										
342	-	プロフィーリング	介護に求められる	福祉施設環境設備	介護職員用衣類	-																	○										
343	-	プロフィーリング	湿気を吸って吐き	福祉施設環境設備	介護職員用衣類	-																	○										
344	-	NPO法人テクたまご	「びん作」は、磁	出版、福祉機器情	福祉・介護・リハ	-														○													
345	-	ジェイセップ九州（有）	衛生管理をよりロ	感染症等予防用品	空気清浄機、加湿	-																											
346	-	ジェイセップ九州（有）	微酸性次亜塩素酸	感染症等予防用品	空気清浄機、加湿	-																											
347	-	北海道	高齢虚弱者、要介	リハビリ・介護予	リハビリ用教材・	-																											
348	-	ジェイセップ九州（有）	次亜塩素酸水対応	感染症等予防用品	空気清浄機、加湿	-																											
349	-	（株）インタージェット	日常の「つかむ」	日常生活支援用品	自助具	-																	○										
350	-	ジェイセップ九州（有）	壁掛可能な超音波	感染症等予防用品	空気清浄機、加湿	-																											
351	-	宮崎県/大分県（東九州メディカルバ	人がいる空間の上	感染症等予防用品	感染症等予防用品	-																											
352	-	ジェイセップ九州（有）	水道水に超微細な	福祉施設環境設備	再資源・水浄化処	-																	○										
353	-	ジェイセップ九州（有）	すすぎのいらない	トイレ・おむつ用	おむつ関連用品	-								○																			
354	-	NPO法人テクたまご	打った点字が背で	出版、福祉機器情	福祉・介護・リハ	-														○													
355	-	（株）タチエスH&P	■PRポイント・車	福祉施設環境設備	いす、座位保持・	-																											
356	-	（株）MTG	フットフィット3し	リハビリ・介護予	筋力トレーニング	-																											
357	-	微笑（ほほえみ）（株）シコク	曲がりながら段差	建築・住宅設備	スロープ	-													○														
358	-	微笑（ほほえみ）（株）シコク	旅行しやすい前傾	建築・住宅設備	手すり	-													○														
359	-	AbleNet, Inc.	市販の電池で動く	コミュニケーショ	障害者用OA機器・	-																	○										
360	-	（株）ケープ	Web(クモの巣)か	ベッド用品	マットレス、床ず	-										○																	
361	-	宮崎県/大分県（東九州メディカルバ	ストーマを造設さ	コミュニケーショ	障害者用AV機器	-																	○										
362	-	宮崎県/大分県（東九州メディカルバ	「優しく見守り」	センサー・見守り	見守り機器	-																								●			
363	-	アズワン（株）	安定感のある形状	日常生活支援用品	日常生活支援用品	-																	○										
364	-	アズワン（株）	おむつの嫌な臭い	トイレ・おむつ用	おむつ関連用品	-								○																			
365	-	アビリティーズ・ケアネット（株）	移乗しやすく、座	移動機器（車いす	手動車いす	-																											
366	-	アズワン（株）	大きく口を開けら	リハビリ・介護予	口腔ケア用品	-																	○										
367	-	（株）東経システム	ICT活用によるリ	福祉サービス向け	福祉事業関係コン	-															○												
368	-	（株）東経システム	特定・障害児・一	福祉サービス向け	福祉事業関係コン	-																											
369	-	（株）東経システム	簡単入力・充実の	福祉サービス向け	福祉事業関係コン	-																											
370	-	（株）東経システム	日々の記録の活動	福祉サービス向け	福祉事業関係コン	-																											
371	-	（株）東経システム	多職種の情報連携	福祉サービス向け	福祉事業関係コン	-																											
372	-	（株）東経システム	新調理にも対応！	福祉サービス向け	福祉事業関係コン	-																											
373	-	（株）東経システム	充実したチェック	福祉サービス向け	福祉事業関係コン	-																											
374	-	（株）東経システム	勤怠管理が「楽」	福祉サービス向け	福祉事業関係コン	-																											
375	-	（株）東経システム	入出金や残高の管	福祉サービス向け	福祉事業関係コン	-																											
376	-	アビリティーズ・ケアネット（株）	手首や足首に装フ	リハビリ・介護予	筋力トレーニング	-																											
377	-	（株）東経システム	いつでも・どこで	福祉サービス向け	福祉事業関係コン	-					○																						
378	-	（株）東経システム	毎月の給与計算か	福祉サービス向け	福祉事業関係コン	-																											
379	-	Goang Hann Enterprise Co., LTD.	Goang Hann Med	移動機器（杖、歩	歩行器、歩行補助	-																											
380	-	（株）スマート	帳票管理をクラウ	福祉サービス向け	福祉事業関係コン	-																											
381	-	（株）スマート	福祉用具貸与事業	福祉サービス向け	福祉事業関係コン	-																											
382	-	丸菱工業（株）	シーンに合わせて	移動機器（車いす	車いす関連用品	-																											
383	-	（独）労働者健康安全機構 総合せき	小さな表示部のあ	コミュニケーショ	障害者用AV機器	-																	○										
384	-	（独）労働者健康安全機構 総合せき	Ｗｅｂカメラで顔	コミュニケーショ	障害者用OA機器・	-																	○										
385	-	（株）iSEED	LoRa無線呼出ボタ	センサー・見守り	見守り機器	-							○																				
386	-	Anhui JBH Medical Apparatus Co., L	FNS01 スマート大	移動機器（車いす	電動車いす	-																											
387	-	MERITS HEALTH PRODUCTS CO., L	介助者の負担を軽	移動機器（車いす	車いす関連用品	-																											

No	カテゴリー	出展社	キャッチコピー	キーワード1	キーワード2	キーワード3	テクノロジー																	その他					訪問看護	ケアマネジャーの活用可能性がある商品			
							AIを活用した商品・サービ	IoT製品・サービス	介護統合システム	モバイルシステム	クラウドサービス	介護アプリ	ナースコール	脳トレ・ゲーム・学	トイレ・おむつ用品	ベッド用品	衣類・着脱衣類補助用品	介護等食品、調理器具	建築・住宅設備	出版、福祉機器情報	福祉車両・関連機器	その他介護施設向けシステ	その他見守りシステム	その他介護施設向け設備・	その他介護施設向けソ	業務自動化・ペーパーレ	省エネ／省力化設備・	経営支援／売上アップサー	保険外サービス	出張サービス・アウト	訪問看護・訪問介護システ	遠隔でもケアマネがデータを閲覧で	徘徊感知・GPS系（ケアマネも見	AI活用した商品のうち、ケアプラン	テクノロジーのうち、モバイル・介
388	-	（株）セリオ	スタイリッシュで	移動機器（車いす	電動車いす	-																											
389	-	（株）セリオ	4輪なのでこぎ出し	移動機器（車いす	自転車	-																											
390	-	Anhui JBH Medical Apparatus Co., L	JBH D08は、背も	移動機器（車いす	電動車いす	-																											
391	-	日本クロージャー（株）	この商品は、高齢	日常生活支援用品	日常生活支援用品	-																	○										
392	-	アビリティーズ・ケアネット（株）	軽量で体圧分散性	移動機器（車いす	車いす関連用品	-																											
393	-	Hubbit（株）	シニアと支援者の	コミュニケーショ	コミュニケーショ	-																											
394	-	Anhui JBH Medical Apparatus Co., L	JBH D03は、トラ	移動機器（車いす	電動車いす	-																											
395	-	（株）ロジック	社用スマートフォ	コミュニケーショ	福祉電話・FAX、	-																	○										
396	-	Anhui JBH Medical Apparatus Co., L	JBH DC07Lは、電	移動機器（車いす	電動車いす	-																											
397	-	Anhui JBH Medical Apparatus Co., L	JBH FDB01 は、自	移動機器（車いす	電動三輪・四輪車	-																											
398	-	ダブル技研（株）	米国発！日本で唯	コミュニケーショ	コミュニケーショ	-																											
399	-	（株）デペロ	どんな道でもキビ	福祉車両・関連機	入浴用特殊車両	-														○													
400	-	（株）Asahicho	e.z.UP®（イージ	福祉施設環境設備	福祉施設環境設備	-																	○										
401	-	（株）エクシオテック	視覚障がい者の様	コミュニケーショ	視覚障害者用誘導	-																	○										
402	-	（株）エクシオテック	館内放送の代わり	センサー・見守り	緊急通報システム	-																											
403	-	（株）エクシオテック	ホテルのお部屋ご	コミュニケーショ	視覚障害者用誘導	-																	○										
404	-	（株）エクシオテック	音響式信号機、青	日常生活支援用品	日常生活支援用品	-																	○										
405	-	（有）移動サポート	車椅子2名仕様です	福祉車両・関連機	車いす専用福祉車	-														○													
406	-	（株）エクシオテック	誰もが安心して暮	コミュニケーショ	視覚障害者用誘導	-																	○										
407	-	（有）移動サポート	手動運転装置が付	福祉車両・関連機	障害者用自動車運	-														○													
408	-	Wistron Medical Technology Japan	AI非接触スマート	センサー・見守り	見守り機器	-																											
409	-	Wistron Medical Technology Japan	AI 非接触 豊々生活	センサー・見守り	見守り機器	-																											
410	-	Wistron Medical Technology Japan	車いすモードと歩	移動機器（車いす	電動車いす	-																											
411	-	Wistron Medical Technology Japan	外骨格型歩行支援	リハビリ・介護予	歩行等訓練機器	-																											
412	-	Wistron Medical Technology Japan	スマートセンサー	リハビリ・介護予	筋力トレーニング	-																											
413	-	Wistron Medical Technology Japan	インタラクティブ	リハビリ・介護予	リハビリ用教材・	-																											
414	-	（有）サポートマーケティングサー	アクショントラッ	移動機器（車いす	電動車いす	-																											
415	-	（有）サポートマーケティングサー	運転免許が無くて	移動機器（杖、歩	歩行器、歩行補助	-																											
416	-	（有）サポートマーケティングサー	持ち運びが可能な	福祉施設環境設備	自家発電・蓄電装	-																	○										
417	-	山善物産（株）	プリマレックス・	ベッド用品	マットレス、床ず	-										○																	
418	-	山善物産（株）	プリマレックス・	ベッド用品	マットレス、床ず	-										○																	
419	-	快歩主義／アサヒシューズ（株）	【新発売】やわら	衣類・着脱衣補助	靴	-											○																
420	-	KAZEN	動きやすいのに、	福祉施設環境設備	介護職員用衣類	-																	○										
421	-	トーテックアメニティ（株）	自治体・社会福祉	福祉サービス向け	福祉事業関係コン	-																				○							
422	-	山善物産（株）	プリマレックス・	ベッド用品	マットレス、床ず	-										○																	
423	-	三協エアテック（株）	うるおリッチは、	感染症等予防用品	空気清浄機、加湿	-																											
424	-	フジホーム（株）	リハビリ兼用杖。	移動機器（杖、歩	杖	-																											
425	-	トーテックアメニティ（株）	自治体向け「高齢	福祉サービス向け	福祉事業関係コン	-																				○							
426	-	三協エアテック（株）	これまで不可能だ	センサー・見守り	見守り機器	-																									●		
427	-	山善物産（株）	プリマレックス・	ベッド用品	マットレス、床ず	-										○																	
428	-	フジホーム（株）	欧州仕様にてデザ	移動機器（杖、歩	歩行器、歩行補助	-																											
429	-	フジホーム（株）	両手でも片手でも	移動機器（杖、歩	杖	-																											
430	-	DolbomDream Co., Ltd.	Clomental: 非接触	センサー・見守り	見守り機器	-																									●		
431	-	フジホーム（株）	「杖」から「柔敵	移動機器（杖、歩	杖	-																											
432	-	（国研）情報通信研究機構	NICTが助成した情	コミュニケーショ	コミュニケーショ	-															○												
433	-	フジホーム（株）	Challengedとは、	移動機器（杖、歩	杖	-																											
434	-	介護隊	福祉用具の総合カ	出版、福祉機器情	福祉・介護・リハ	-													○														
435	-	（株）シーエーシー	AIを活用し、転倒	センサー・見守り	見守り機器	-																											
436	-	フジホーム（株）	手すり感覚で使用	移動機器（杖、歩	杖	-																											
437	-	（有）貞苅椅子製作所	ひじ掛けをしっか	福祉施設環境設備	いす、座位保持・	-																											
438	-	（有）貞苅椅子製作所	座面回転ストッパ	福祉施設環境設備	いす、座位保持・	-																											
439	-	（有）貞苅椅子製作所	テーブルへの出入	移動機器（車いす	手動車いす	-																											
440	-	（株）平和テクノシステム	ナースコールが入	センサー・見守り	見守り機器	-						○																					
441	-	（株）カナミックネットワーク	請求書・領収書の	福祉サービス向け	福祉事業関係コン	-																											
442	-	（株）カナミックネットワーク	日々の訪問スケジ	福祉サービス向け	福祉事業関係コン	-																											
443	-	（有）貞苅椅子製作所	ちょっとした移動	移動機器（車いす	手動車いす	-																											
444	-	Goang Hann Enterprise Co., LTD.	Goang Hann Med	移動機器（杖、歩	歩行器、歩行補助	-																											
445	-	（有）貞苅椅子製作所	手すり付きチェア	福祉施設環境設備	いす、座位保持・	-																											
446	-	Goang Hann Enterprise Co., LTD.	Goang Hann Med	移動機器（杖、歩	歩行器、歩行補助	-																											
447	-	（有）貞苅椅子製作所	掃除に便利なテー	福祉施設環境設備	いす、座位保持・	-																											
448	-	（株）平和テクノシステム	見守り情報により	センサー・見守り	見守り機器	-																									●		
449	-	（株）ムーンスター	片手介助で、足入	衣類・着脱衣補助	靴	-											○																
450	-	（株）ムーンスター	自由自在に足を ホ	衣類・着脱衣補助	靴	-											○																
451	-	（株）ムーンスター	かかとパーツでし	衣類・着脱衣補助	靴	-											○																
452	-	新電元工業（株）	本格的に車いす利	建築・住宅設備	建築・住宅設備(そ	-												○															
453	-	フォスター電機（株）	イヤホンとしての	センサー・見守り	見守り機器	-																											
454	-	（株）ムーンスター	ひらく、はく、わ	衣類・着脱衣補助	靴	-											○																
455	-	（株）HARUCO	高齢者やリハビリ	移動機器（リフト	移乗補助機器	-																											
456	-	（株）マリアンヌ製靴	スッと足が入る！	衣類・着脱衣補助	靴	-											○																
457	-	（株）HARUCO	抱き上げ不要！折	移動機器（リフト	移乗補助機器	-																											

No	カテゴリー	出展社	キャッチコピー	キーワード1	キーワード2	キーワード3	テクノロジー																	その他				訪問看護	ケアマネジャーの活用可能性がある商品			
							AIを活用した商品・サービ	IoT製品・サービス	介護統合システム	モバイルシステム	クラウドサービス	介護アプリ	ナースコール	脳トレ・ゲーム・学	トイレ・おむつ用品	ベッド用品	衣類・着脱衣類補助用品	介護等食品、調理器具	建築・住宅設備	出版、福祉機器情報	福祉車両・関連機器	その他介護施設向けシステ	その他見守りシステム	その他介護施設向け設備・	その他介護施設向けソ	業務自動化・ペーパーレ	省エネ／省力化設備・	経営支援／売上アップサー	保険外サービス	出張サービス・アウト	訪問看護・訪問介護システ	遠隔でもケアマネがデータを閲覧で	徘徊感知・GPS系（ケアマネも見	AI活用した商品のうち、ケアプラン	テクノロジーのうち、モバイル・介
458	-	（株）HARUCO	牽引リフトで立ち	移動機器（リフト	移乗補助機器	-																										
459	-	（株）シフトメーション	「人工知能がたっ	福祉サービス向け	福祉事業関係コン	-																										
460	-	（株）HARUCO	90度回転して椅子	ベッド用品	ベッド	-										○																
461	-	（株）シンエンス	体格や身体状況に	移動機器（杖、歩	歩行器、歩行補助	-																										
462	-	（株）HARUCO	ベッド上での食事	ベッド用品	サイドテーブル	-										○																
463	-	パナソニック（株）	レンタル手すりと	トイレ・おむつ用	ポータブルトイレ	-									○																	
464	-	（株）HARUCO	ベッド上での食事	ベッド用品	サイドテーブル	-										○																
465	-	パナソニック（株）	ポータブルトイレ	建築・住宅設備	手すり	-													○													
466	-	（株）マリアンヌ製靴	その履き心地は、	衣類・着脱衣補助	靴	-											○															
467	-	（株）南日本情報処理センター	介護のICT化は『	福祉サービス向け	福祉事業関係コン	-			○																							
468	-	（株）南日本情報処理センター	スマートフォン・	福祉サービス向け	福祉事業関係コン	-																										
469	-	（株）南日本情報処理センター	シフト作成はソフ	福祉サービス向け	福祉事業関係コン	-																										
470	-	（株）南日本情報処理センター	福祉サービスを提	福祉サービス向け	福祉事業関係コン	-			○																							
471	-	（株）グランツ	床面高６段階調整	ベッド用品	ベッド	-										○																
472	-	（株）グランツ	起き上がり、立ち	建築・住宅設備	手すり	-													○													
473	-	（株）エクサホームケア	全国で約1,000事	リハビリ・介護予	リハビリ用教材・	-																										
474	-	（株）サンコー	水洗いできるポー	トイレ・おむつ用	ポータブルトイレ	-									○																	
475	-	（株）グランツ	床面高6段階調節、	ベッド用品	ベッド	-										○																
476	-	（株）サンコー	やさしい肌触りの	トイレ・おむつ用	便器、便座	-									○																	
477	-	（株）エクサホームケア	介護業界特化のCh	コミュニケーショ	コミュニケーショ	-																										
478	-	フォーエヴァー（株）	常に清潔が求めら	感染症等予防用品	感染症等予防用品	-																										
479	-	（株）グランツ	お求めやすいポト	ベッド用品	ベッド	-										○																
480	-	（株）エクサホームケア	ChatGPTを活用し	福祉サービス向け	福祉事業関係コン	-																										
481	-	（株）CHAIN　WAITER	【新製品】積載荷	建築・住宅設備	段差解消機	-													○													
482	-	VISION SPORTS ENTERPRISE CO.,L	Each carbon fiber	移動機器（杖、歩	杖	-																										
483	-	（株）エクサホームケア	BCP策定のみなら	センサー・見守り	緊急通報システム	-																										
484	-	（株）MTG	フットフィット3セ	リハビリ・介護予	筋力トレーニング	-																										
485	-	Kangsters	革新的な車いす車	移動機器（車いす	車いす関連用品	-																										
486	-	（株）デベロ	車載のしやすさと	福祉車両・関連機	入浴用特殊車両	-															○											
487	-	山崎産業（株）	玄関での車いすタ	移動機器（車いす	車いす関連用品	-																										
488	-	（株）インタージェット	足元の広さは3輪	移動機器（杖、歩	歩行器、歩行補助	-																										
489	-	（株）がまかつ	入浴脱衣場での車	移動機器（リフト	移乗補助機器	-																										
490	-	（福）全国社会福祉協議会 出版部	利用者の笑顔と満	出版、福祉機器情	福祉・介護・リハ	-														○												
491	-	（株）いうら	敷地や用途に合わ	建築・住宅設備	段差解消機	-													○													
492	-	マツダ（株）	CX-30 SeDV(市販	福祉車両・関連機	車いす専用福祉車	-															○											
493	-	斉藤工業（株）	【スープ・お茶用	介護等食品、調理	食事用具、食器	-												○														
494	-	TPR（株）	かまってちゃんロ	コミュニケーショ	コミュニケーショ	-																										
495	-	（株）マリアンヌ製靴	リハビリシューズ	衣類・着脱衣補助	靴	-											○															
496	-	サンライズメディカルジャパン（株）	手動車いす用とし	移動機器（車いす	電動車いす	-																										
497	-	サンライズメディカルジャパン（株）	あなたの手動車い	移動機器（車いす	電動車いす	-																										
498	-	サンライズメディカルジャパン（株）	折りたためる エン	移動機器（車いす	電動車いす	-																										
499	-	（株）ウェルパートナーズ	前腕支持台歩行車	移動機器（杖、歩	歩行器、歩行補助	-																										
500	-	斉藤工業（株）	使い易い角度に曲	介護等食品、調理	食事用具、食器	-												○														
501	-	（株）コムラ製作所	コンパクト、軽量	移動機器（リフト	固定式・据置式リ	-																										
502	-	サンライズメディカルジャパン（株）	レンタルビジネス	移動機器（車いす	車いす関連用品	-																										
503	-	（株）コムラ製作所	座面スライドでコ	移動機器（リフト	固定式・据置式リ	-																										
504	-	（株）コムラ製作所	座面が低いので、	移動機器（リフト	固定式・据置式リ	-																										
505	-	（株）コムラ製作所	背もたれの傾斜で	移動機器（リフト	固定式・据置式リ	-																										
506	-	（株）いうら	専用バスタブ（HE	入浴用品	入浴用品(その他)	-																										
507	-	（株）いうら	入浴用電動ストレ	入浴用品	浴槽	-																										
508	-	環境大善（株）	・香りでごまかさ	トイレ・おむつ用	防臭剤、消毒剤	-									○																	
509	-	（株）ミキ	軽量コンパクト車	移動機器（車いす	手動車いす	-																										
510	-	（株）いうら	座位のまま移乗で	移動機器（リフト	床走行リフト	-																										
511	-	（株）イーストアイ	お待たせ致しまし	移動機器（杖、歩	歩行器、歩行補助	-																										
512	-	（株）イーストアイ	シックでおしゃれ	移動機器（杖、歩	歩行器、歩行補助	-																										
513	-	（株）デベロ	簡易浴槽「FL-8M	入浴用品	浴槽	-																										
514	-	（株）オフィス・ラボ	新製品「ピタット	移動機器（リフト	固定式・据置式リ	-																										
515	-	（株）パタカラ	歯科医が開発した	リハビリ・介護予	口腔ケア用品	-																	○									
516	-	（株）サイエンスアーツ	4年連続シェアNo.	コミュニケーショ	コミュニケーショ	-																										
517	-	（株）パタカラ	口を閉じる力（左	日常生活支援用品	介護関連用品	-																	○									
518	-	（有）コス・インターナショナル	*スヌーズレンな	日常生活支援用品	日常生活支援用品	-																	○									
519	-	（株）パタカラ	歯にはめるだけ簡	リハビリ・介護予	口腔ケア用品	-																	○									
520	-	ハカルプラス（株）	特定対象者の特定	センサー・見守り	見守り機器	-																										
521	-	（株）がまかつ	カーボンパイプが	リハビリ・介護予	歩行等訓練機器	-																										
522	-	（株）パタカラ	鼻に入れるだけで	日常生活支援用品	日常生活支援用品	-																	○									
523	-	（株）マリアンヌ製靴	華やかふらくらく	衣類・着脱衣補助	靴	-											○															
524	-	斉藤工業（株）	曲げて使える超軽	介護等食品、調理	食事用具、食器	-												○														
525	-	斉藤工業（株）	桜型の可愛いスポ	リハビリ・介護予	口腔ケア用品	-																	○									
526	-	（株）松永製作所	大人気のネクスト	移動機器（車いす	手動車いす	-																										
527	-	トヨタ自動車（株）	入浴×モビリティ	福祉車両・関連機	入浴用特殊車両	-															○											

No	カテゴリー	出展社	キャッチコピー	キーワード1	キーワード2	キーワード3	テクノロジー																	その他					訪問看護	ケアマネジャーの活用可能性がある商品			
							AIを活用した商品・サービ	IoT製品・サービス	介護統合システム	モバイルシステム	クラウドサービス	介護アプリ	ナースコール	脳トレ・ゲーム・学	トイレ・おむつ用品	ベッド用品	衣類・着脱衣類補助用品	介護等食品、調理器具	建築・住宅設備	出版、福祉機器情報	福祉車両・関連機器	その他介護施設向けシステ	その他見守りシステム	その他介護施設向け設備・	その他介護施設向けソ	業務自動化・ペーパーレ	省エネ／省力化設備・	経営支援／売上アップサー	保険外サービス	出張サービス・アウト	訪問看護・訪問介護システ	遠隔でもケアマネがデータを閲覧で	徘徊感知・GPS系（ケアマネも見	AI活用した商品のうち、ケアプラン	テクノロジーのうち、モバイル・介
528	-	トヨタ自動車（株）	人体の構造に着目	福祉車両・関連機	障害者用自動車運	-															○												
529	-	トヨタ自動車（株）	高齢者など運転に	福祉車両・関連機	障害者用自動車運	-															○												
530	-	トヨタ自動車（株）	"医療的ケア児/者	移動機器（車いす	手動車いす	-																											
531	-	トヨタ自動車（株）	歩くをアシストす	移動機器（車いす	電動車いす	-																											
532	-	トヨタ自動車（株）	「行きたいところ	トイレ・おむつ用	ポータブルトイレ	-									○																		
533	-	トヨタ自動車（株）	誰でも・簡単・確	福祉車両・関連機	車いす専用福祉車	-															○												
534	-	（株）マリアンヌ製靴	足元から感染対策	衣類・着脱衣補助	靴	-											○																
535	-	WHILL（株）	使いやすさを追求	移動機器（車いす	電動車いす	-																											
536	-	WHILL（株）	Model C2は高いデ	移動機器（車いす	電動車いす	-																											
537	-	（株）ケープ	仰臥位・側臥位・	ベッド用品	ベッド用品(その他	-										○																	
538	-	トヨタ自動車（株）	車いすの方がコミ	福祉車両・関連機	車いす専用福祉車	-															○												
539	-	トヨタ自動車（株）	車いすに座ったま	福祉車両・関連機	車いす専用福祉車	-															○												
540	-	トヨタ自動車（株）	今お乗りのクルマ	福祉車両・関連機	車いす専用福祉車	-															○												
541	-	（株）マリアンヌ製靴	足元から感染対策	衣類・着脱衣補助	靴	-											○																
542	-	（有）コス・インターナショナル	高齢者施設にもス	日常生活支援用品	日常生活支援用品	-																		○									
543	-	トヨタ自動車（株）	「脚を使わず、同	福祉車両・関連機	車いす専用福祉車	-															○												
544	-	（有）コス・インターナショナル	様々な感覚を刺激	日常生活支援用品	日常生活支援用品	-																		○									
545	-	（有）コス・インターナショナル	様々な感覚を刺激	日常生活支援用品	日常生活支援用品	-																		○									
546	-	（有）コス・インターナショナル	様々な感覚を刺激	日常生活支援用品	日常生活支援用品	-																		○									
547	-	（有）コス・インターナショナル	移動式スヌーズレ	日常生活支援用品	日常生活支援用品	-																		○									
548	-	（有）コス・インターナショナル	様々な感覚を刺激	日常生活支援用品	日常生活支援用品	-																		○									
549	-	（有）コス・インターナショナル	様々な感覚を刺激	日常生活支援用品	日常生活支援用品	-																		○									
550	-	（有）コス・インターナショナル	様々な感覚を刺激	日常生活支援用品	日常生活支援用品	-																		○									
551	-	（有）コス・インターナショナル	様々な感覚を刺激	日常生活支援用品	日常生活支援用品	-																		○									
552	-	（有）コス・インターナショナル	様々な感覚を刺激	日常生活支援用品	日常生活支援用品	-																		○									
553	-	（有）コス・インターナショナル	様々な感覚を刺激	日常生活支援用品	日常生活支援用品	-																		○									
554	-	（有）コス・インターナショナル	様々な感覚を刺激	日常生活支援用品	日常生活支援用品	-																		○									
555	-	（有）コス・インターナショナル	様々な感覚を刺激	日常生活支援用品	日常生活支援用品	-																		○									
556	-	（有）コス・インターナショナル	様々な感覚を刺激	日常生活支援用品	日常生活支援用品	-																		○									
557	-	（有）コス・インターナショナル	様々な感覚を刺激	日常生活支援用品	日常生活支援用品	-																		○									
558	-	（有）コス・インターナショナル	様々な感覚を刺激	日常生活支援用品	日常生活支援用品	-																		○									
559	-	（有）コス・インターナショナル	様々な感覚を刺激	日常生活支援用品	日常生活支援用品	-																		○									
560	-	（有）コス・インターナショナル	様々な感覚を刺激	日常生活支援用品	日常生活支援用品	-																		○									
561	-	（有）コス・インターナショナル	様々な感覚を刺激	日常生活支援用品	日常生活支援用品	-																		○									
562	-	（有）コス・インターナショナル	スヌーズレン・感	日常生活支援用品	日常生活支援用品	-																		○									
563	-	（有）コス・インターナショナル	スヌーズレン・感	日常生活支援用品	日常生活支援用品	-																		○									
564	-	（有）コス・インターナショナル	スヌーズレン・感	日常生活支援用品	日常生活支援用品	-																		○									
565	-	（有）コス・インターナショナル	スヌーズレン・感	日常生活支援用品	日常生活支援用品	-																		○									
566	-	（有）コス・インターナショナル	スヌーズレン・感	日常生活支援用品	日常生活支援用品	-																		○									
567	-	（有）コス・インターナショナル	スヌーズレン・感	日常生活支援用品	日常生活支援用品	-																		○									
568	-	（有）コス・インターナショナル	思わず触ってみた	日常生活支援用品	日常生活支援用品	-																		○									
569	-	（有）コス・インターナショナル	思わず音を出した	日常生活支援用品	日常生活支援用品	-																		○									
570	-	（有）コス・インターナショナル	シンプルな操作で	日常生活支援用品	日常生活支援用品	-																		○									
571	-	（有）コス・インターナショナル	木の温もりを感じ	日常生活支援用品	日常生活支援用品	-																		○									
572	-	（有）コス・インターナショナル	日常生活で使いや	日常生活支援用品	日常生活支援用品	-																		○									
573	-	（有）コス・インターナショナル	様々なボードが豊	日常生活支援用品	日常生活支援用品	-																		○									
574	-	Kangsters	ホイールスター ミ	移動機器（車いす	車いす関連用品	-																											
575	-	（株）ウェルパートナーズ	サイドサポートク	移動機器（車いす	車いす関連用品	-																											
576	-	（株）マリス creative design	横断歩道、駅のホ	移動機器（リフト	介助・歩行補助ロ	-																											
577	-	（株）タチエストH&P	■PRポイント・補	福祉施設環境設備	いす、座位保持・	-																											
578	-	（株）ティグ	ティグのフラグシ	移動機器（車いす	手動車いす	-																											
579	-	（株）ティグ	一世を風靡したタ	移動機器（車いす	手動車いす	-																											
580	-	（株）ティグ	その軽さ衝撃！！	移動機器（車いす	手動車いす	-																											
581	-	（株）ティグ	フルオーダー対応	移動機器（車いす	手動車いす	-																											
582	-	（株）デベロ	訪問入浴介護で用	入浴用品	浴槽	-																											
583	-	（株）ティグ	軽量・高剛性の折	移動機器（車いす	電動車いす	-																											
584	-	（株）ティグ	ティグのロングセ	移動機器（車いす	手動車いす	-																											
585	-	（株）ディクシーズJP	全国の介護事業所	福祉サービス向け	福祉事業関係コン	-																					○						
586	-	（株）トーマスドットコム	AIカメラを使用し	センサー・見守り	見守り機器	-																										●	
587	-	（株）トーマスドットコム	介護記録＋グルー	福祉サービス向け	福祉事業関係コン	-																											
588	-	（株）リクチル	介護保険適用。在	移動機器（車いす	手動車いす	-																											
589	-	（株）リクチル	オフィス・ご自宅	移動機器（車いす	手動車いす	-																											
590	-	（株）リクチル	介助チェア、職員	移動機器（車いす	手動車いす	-																											
591	-	広和（株）	Noxフリーのピュ	感染症等予防用品	空気清浄機、加湿	-																											
592	-	広和（株）	洗っても取れない	福祉施設環境設備	福祉施設環境設備	-																		○									
593	-	（株）デベロ	訪問入浴介護サー	移動機器（リフト	移乗補助機器	-																											
594	-	広和（株）	新発想から生まれ	福祉施設環境設備	洗濯機、乾燥機、	-																		○									
595	-	広和（株）	カゴ車が360° 自	福祉施設環境設備	福祉施設環境設備	-																		○									
596	-	広和（株）	省スペース UV除	感染症等予防用品	空気清浄機、加湿	-																											
597	-	KAZEN	着る人に自信を、	福祉施設環境設備	介護職員用衣類	-																		○									

No	カテゴリー	出展社	キャッチコピー	キーワード1	キーワード2	キーワード3	テクノロジー																	その他					訪問看護	ケアマネジャーの活用可能性がある商品			
							AIを活用した商品・サービ	IoT製品・サービス	介護統合システム	モバイルシステム	クラウドサービス	介護アプリ	ナースコール	脳トレ・ゲーム・学	トイレ・おむつ用品	ベッド用品	衣類・着脱衣類補助用品	介護等食品、調理器具	建築・住宅設備	出版、福祉機器情報	福祉車両・関連機器	その他介護施設向けシステ	その他見守りシステム	その他介護施設向け設備・	その他介護施設向けソ	業務自動化・ペーパーレ	省エネ／省力化設備・	経営支援／売上アップサー	保険外サービス	出張サービス・アウト	訪問看護・訪問介護システ	遠隔でもケアマネがデータを閲覧で	非侵襲知・GPS系（ケアマネも見	AI活用した商品のうち、ケアプラン	テクノロジーのうち、モバイル・介
598	-	（株）デベロ	タンカネット素材	移動機器（リフト	移乗補助機器	-																											
599	-	（株）デベロ	やわらかく、ご利	入浴用品	入浴用品(その他)	-																											
600	-	（株）デベロ	波型のエア枕で色	入浴用品	入浴用品(その他)	-																											
601	-	横本エンジニアリング（株）	シート状で高さが	移動機器（車いす	車いす関連用品	-																											
602	-	SIAA／抗菌製品技術協議会	脚ゴムや座面など	入浴用品	入浴用チェア	-																											
603	-	（株）カワムラサイクル	色彩り豊かな歩行	移動機器（杖、歩	歩行器、歩行補助	-																											
604	-	（株）カワムラサイクル	色彩り豊かな歩行	移動機器（杖、歩	歩行器、歩行補助	-																											
605	-	（株）デベロ	人のからだのしく	出版、福祉機器情	福祉・介護・リハ	-														○													
606	-	ハカルプラス（株）	見通し1.5kmの長	センサー・見守り	見守り機器	-																											
607	-	G.T. PAPER CO., LTD. PUTIAN FUJI	We are the manuf	トイレ・おむつ用	おむつ関連用品	-									○																		
608	-	VISION SPORTS ENTERPRISE CO.,L	毎根炭素繊維手杖均	移動機器（杖、歩	杖	-																											
609	-	TOTO（株）	ベッドのそばに設	トイレ・おむつ用	ポータブルトイレ	-									○																		
610	-	（株）カナミックネットワーク	売上や未回収金の	福祉サービス向け	福祉事業関係コン	-																											
611	-	パナソニック（株）	空調、換気、除菌	建築・住宅設備	建築・住宅設備(4	-													○														
612	-	パナソニック（株）	歩いて話して、楽	リハビリ・介護予	リハビリ用教材・	-																											
613	-	パナソニック（株）	ケア現場に笑顔を	コミュニケーショ	コミュニケーショ	-																											
614	-	パナソニック（株）	万が一に備える床	建築・住宅設備	建築・住宅設備(4	-													○														
615	-	TOTO（株）	便座が電動で昇降	トイレ・おむつ用	便器、便座	-									○																		
616	-	パナソニック（株）	今まであきらめて	トイレ・おむつ用	トイレ関連用品	-									○																		
617	-	パナソニック（株）	節水性と施工性に	トイレ・おむつ用	トイレ関連用品	-									○																		
618	-	（株）ミキ	ホイールチェアか	移動機器（車いす	手動車いす	-																											
619	-	（株）ミキ	ホイールチェアか	移動機器（車いす	手動車いす	-																											
620	-	（株）ミキ	ホイールチェアか	移動機器（車いす	手動車いす	-																											
621	-	（株）ミキ	ホイールチェアか	移動機器（車いす	手動車いす	-																											
622	-	（株）ミキ	軽量コンパクト車	移動機器（車いす	手動車いす	-																											
623	-	（株）トーマスドットコム	工事不要＋電源不	センサー・見守り	緊急通報システム	-							○																				
624	-	（株）ミキ	軽量コンパクト車	移動機器（車いす	手動車いす	-																											
625	-	（株）ミキ	軽量コンパクト車	移動機器（車いす	手動車いす	-																											
626	-	（株）ミキ	軽量コンパクト車	移動機器（車いす	手動車いす	-																											
627	-	（株）ミキ	軽量コンパクト車	移動機器（車いす	手動車いす	-																											
628	-	（株）ミキ	軽量コンパクト車	移動機器（車いす	手動車いす	-																											
629	-	（株）ミキ	軽量コンパクト車	移動機器（車いす	手動車いす	-																											
630	-	（株）ミキ	軽量コンパクト車	移動機器（車いす	手動車いす	-																											
631	-	（株）ミキ	軽量コンパクト車	移動機器（車いす	手動車いす	-																											
632	-	ナカ工業（株）	トイレの座位姿勢	建築・住宅設備	手すり	-													○														
633	-	ナカ工業（株）	車椅子から便器へ	建築・住宅設備	手すり	-													○														
634	-	ウチエ（株）	オゾンでまるごと	トイレ・おむつ用	ポータブルトイレ	-									○																		
635	-	ウチエ（株）	水を使用して丸洗	トイレ・おむつ用	ポータブルトイレ	-									○																		
636	-	TOTO（株）	座面を高くして、	トイレ・おむつ用	便器、便座	-									○																		
637	-	ウチエ（株）	トイレでも使用で	入浴用品	入浴用チェア	-																											
638	-	パラマウントベッド（株）	パラマウント製の	移動機器（リフト	固定式・据置式リ	-																											
639	-	ウチエ（株）	自在輪で方向転換	入浴用品	入浴用チェア	-																											
640	-	パラマウントベッド（株）	剛性が高く揺れの	移動機器（リフト	床走行リフト	-																											
641	-	ウチエ（株）	手元でロックがか	入浴用品	入浴用チェア	-																											
642	-	ウチエ（株）	シャワーキャリー	入浴用品	入浴用品(その他)	-																											
643	-	パラマウントベッド（株）	見守って知らせる	センサー・見守り	見守り機器	-																											
644	-	（株）エクセルエンジニアリング	長距離・省電力の	センサー・見守り	見守り機器	-																									●		
645	-	（株）エクセルエンジニアリング	どんなに離れてい	センサー・見守り	見守り機器	-																									●		
646	-	（株）エクセルエンジニアリング	安全管理と操業予	センサー・見守り	見守り機器	-																											
647	-	TOTO（株）	電動でシートが上	入浴用品	入浴用リフト	-																											
648	-	（株）リオグループホールディング	2024年11月にデビ	衣類・着脱衣補助	靴	-											○																
649	-	（株）リオグループホールディング	2024年11月にデビ	衣類・着脱衣補助	靴	-											○																
650	-	（株）リオグループホールディング	2024年11月にデビ	衣類・着脱衣補助	靴	-											○																
651	-	（株）リオグループホールディング	2024年11月にデビ	衣類・着脱衣補助	靴	-											○																
652	-	大邦機電（有）	立ち上がりを補助	移動機器（リフト	床走行リフト	-																											
653	-	（株）Ｌｉｓ Ｂ	文字やスタンプだ	福祉サービス向け	福祉事業関係コン	-																											
654	-	（株）ブルーオーシャンシステム	AIに話しかけるだ	福祉サービス向け	福祉事業関係コン	-																											
655	-	KAZEN	シックなカラーと	福祉施設環境設備	介護職員用衣類	-																	○										
656	-	TOTO（株）	ご利用者の身体状	建築・住宅設備	手すり	-													○														
657	-	イズミ（株）	硬質樹脂（ＡＳＡ	建築・住宅設備	手すり	-													○														
658	-	イズミ（株）	軟質樹脂（ＰＶＣ	建築・住宅設備	手すり	-													○														
659	-	イズミ（株）	支柱と笠木を繋い	建築・住宅設備	手すり	-													○														
660	-	イズミ（株）	支柱手すり用のプ	建築・住宅設備	手すり	-													○														
661	-	イズミ（株）	手すりを縦方向に	建築・住宅設備	手すり	-													○														
662	-	イズミ（株）	手すりを縦方向、	建築・住宅設備	手すり	-													○														
663	-	KAZEN	洗練された重ね着	福祉施設環境設備	介護職員用衣類	-																	○										
664	-	イズミ（株）	手すりの端部に便	建築・住宅設備	手すり	-													○														
665	-	イズミ（株）	傾斜面にも対応す	建築・住宅設備	手すり	-													○														
666	-	イズミ（株）	壁面につけるベー	建築・住宅設備	手すり	-													○														
667	-	イズミ（株）	壁付け手すりのプ	建築・住宅設備	手すり	-													○														

No	カテゴリー	出展社	キャッチコピー	キーワード1	キーワード2	キーワード3	テクノロジー																	その他					訪問看護	ケアマネジャーの活用可能性がある商品			
							AIを活用した商品・サービ	IoT製品・サービス	介護統合システム	モバイルシステム	クラウドサービス	介護アプリ	ナースコール	脳トレ・ゲーム・学	トイレ・おむつ用品	ベッド用品	衣類・着脱衣類補助用品	介護等食品、調理器具	建築・住宅設備	出版、福祉機器情報	福祉車両・関連機器	その他介護施設向けシステ	その他見守りシステム	その他介護施設向け設備・	その他介護施設向けソ	業務自動化・ペーパーレ	省エネ／省力化設備・	経営支援／売上アップサー	保険外サービス	出張サービス・アウト	訪問看護・訪問介護システ	遠隔でもケアマネがデータを閲覧で	徘徊感知・GPS系（ケアマネも見	AI活用した商品のうち、ケアプラン	テクノロジーのうち、モバイル・介
668	-	イズミ（株）	壁付け手すりの強	建築・住宅設備	手すり	-													○															
669	-	イズミ（株）	支柱手すりのはね	建築・住宅設備	手すり	-													○															
670	-	イズミ（株）	支柱が1本のワン	建築・住宅設備	手すり	-													○															
671	-	イズミ（株）	「切断できる」デ	建築・住宅設備	手すり	-													○															
672	-	イズミ（株）	浴室の壁に取付け	建築・住宅設備	手すり	-													○															
673	-	イズミ（株）	独自の深溝加工で	建築・住宅設備	手すり	-													○															
674	-	イズミ（株）	カバー付きの壁に	建築・住宅設備	手すり	-													○															
675	-	イズミ（株）	屋内の壁付手すり	建築・住宅設備	手すり	-													○															
676	-	イズミ（株）	壁付手すりの角度	建築・住宅設備	手すり	-													○															
677	-	イズミ（株）	L型手すり取付け	建築・住宅設備	手すり	-													○															
678	-	イズミ（株）	屋内壁付け手すり	建築・住宅設備	手すり	-													○															
679	-	イズミ（株）	表面に木目調プリ	建築・住宅設備	手すり	-													○															
680	-	イズミ（株）	取付け済みの手す	建築・住宅設備	手すり	-													○															
681	-	ライフモア（株）	安価タイプのマッ	ベッド用品	マットレス、床ず	-										○																		
682	-	ライフモア（株）	東洋紡社製、三次	ベッド用品	マットレス、床ず	-										○																		
683	-	ライフモア（株）	安価タイプの清拭	ベッド用品	マットレス、床ず	-										○																		
684	-	ライフモア（株）	中材に高反発ウレ	移動機器（車いす	車いす関連用品	-																												
685	-	ライフモア（株）	中材に高反発ウレ	移動機器（車いす	車いす関連用品	-																												
686	-	（株）エナジーフロント	腰痛対策に役立つ	移動機器（リフト	移乗補助機器	-																												
687	-	（株）エナジーフロント	移乗介助において	移動機器（リフト	移乗補助機器	-																												
688	-	（株）エナジーフロント	移乗に役立つ持ち	移動機器（リフト	移乗補助機器	-																												
689	-	ライフモア（株）	三次元網状繊維「	移動機器（車いす	車いす関連用品	-																												
690	-	ライフモア（株）	低価格で弾綿性に	ベッド用品	介護用シーツ	-										○																		
691	-	ライフモア（株）	低価格で弾綿性に	ベッド用品	介護用シーツ	-										○																		
692	-	ライフモア（株）	全周ゴム入りで抜	移動機器（車いす	車いす関連用品	-																												
693	-	ライフモア（株）	商品の管理方法を	ベッド用品	ベッド用品(その他	-										○																		
694	-	（独）労働者健康安全機構 総合せき	封筒きやドリンク	介護等食品、調理	食事用具、食器	-												○																
695	-	（株）エナジーフロント	骨粗鬆症の方にお	衣類・着脱衣補助	衣類	-											○																	
696	-	（株）エナジーフロント	リフティピーヴォ	入浴用品	入浴用リフト	-																												
697	-	（株）エナジーフロント	バイオフィルム（	福祉施設環境設備	福祉施設建築、福	-																	○											
698	-	（株）エナジーフロント	ユニバーサルデザ	福祉施設環境設備	介護職員用衣類	-																	○											
699	-	（株）エナジーフロント	ゴミ箱消臭スプレ	介護等食品、調理	キッチン	-												○																
700	-	タカノ（株）	椅子の製造60年＋	移動機器（車いす	車いす関連用品	-																												
701	-	（株）東海技研工業	ラ・クリップトイ	建築・住宅設備	手すり	-													○															
702	-	（株）東海技研工業	ラ・クリップは生	建築・住宅設備	手すり	-													○															
703	-	タカノ（株）	初めての方、慣れ	移動機器（リフト	移乗補助機器	-																												
704	-	（株）デベロ	訪問入浴介護にお	出版、福祉機器情	福祉・介護・リハ	-														○														
705	-	（株）ランダルコーポレーション	あなたの暮らしに	ベッド用品	ベッド	-										○																		
706	-	国立障害者リハビリテーションセン	重度運動機能障害	コミュニケーショ	コミュニケーショ	-															○													
707	-	（株）デベロ	訪問入浴介護にお	出版、福祉機器情	福祉・介護・リハ	-														○														
708	-	（株）デベロ	安全・安心の鉄則	出版、福祉機器情	福祉・介護・リハ	-														○														
709	-	（株）デベロ	訪問入浴介護の標	出版、福祉機器情	福祉・介護・リハ	-														○														
710	-	（株）デベロ	在宅療養で多い疾	出版、福祉機器情	福祉・介護・リハ	-														○														
711	-	弘進ゴム（株）	無数の楕円形凸部	入浴用品	滑り止め用品	-																												
712	-	（株）竹虎	握りやすさとフィ	移動機器（杖、歩	杖	-																												
713	-	ユーパ産業（株）	コンパクトで今ま	移動機器（杖、歩	歩行器、歩行補助	-																												
714	-	（株）サンコー	便器前方からの飛	トイレ・おむつ用	トイレ関連用品	-									○																			
715	-	（株）カスタム	おでこではかって	日常生活支援用品	日常生活支援用品	-																	○											
716	-	（株）サンコー	踏ん張りやすいマ	トイレ・おむつ用	トイレ関連用品	-									○																			
717	-	マツ六（株）	カタチも施工もま	建築・住宅設備	手すり	-													○															
718	-	マツ六（株）	使いかたも、使う	建築・住宅設備	手すり	-													○															
719	-	マツ六（株）	お出かけ安心、つ	建築・住宅設備	手すり	-													○															
720	-	移乗サポートロボットHug／（株）R	病院・施設で大活	移動機器（リフト	移乗補助機器	-																												
721	-	移乗サポートロボットHug／（株）R	在宅介護にも最適	移動機器（リフト	移乗補助機器	-																												
722	-	マツ六（株）	あんしんと、その	建築・住宅設備	手すり	-													○															
723	-	（株）カスタム	おでこではかって	日常生活支援用品	日常生活支援用品	-																	○											
724	-	（株）竹虎	竹虎の杖「バンブ	移動機器（杖、歩	杖	-																												
725	-	マツ六（株）	カットできるから	建築・住宅設備	手すり	-													○															
726	-	マツ六（株）	ユニットバスへの	建築・住宅設備	手すり	-													○															
727	-	ユーパ産業（株）	コンパクトで今ま	移動機器（杖、歩	歩行器、歩行補助	-																												
728	-	マツ六（株）	水まわりだけでな	建築・住宅設備	手すり	-													○															
729	-	ユーパ産業（株）	コンパクトで今ま	移動機器（杖、歩	歩行器、歩行補助	-																												
730	-	マッスル（株）	使い方は簡単・熟	移動機器（リフト	移乗補助機器	-																												
731	-	マツ六（株）	高齢者住宅リフォ	建築・住宅設備	手すり	-													○															
732	-	（株）インタージェット	3輪ならではの小回	移動機器（杖、歩	歩行器、歩行補助	-																												
733	-	マツ六（株）	紀州の漆工房の職	建築・住宅設備	手すり	-													○															
734	-	マツ六（株）	手すりらしくない	建築・住宅設備	手すり	-													○															
735	-	（株）竹虎	屋内外で利用でき	移動機器（杖、歩	歩行器、歩行補助	-																												
736	-	Guldmann GmbH	ドアの敷居をまた	建築・住宅設備	スロープ	-													○															
737	-	（株）竹虎	竹虎の人気の歩行	移動機器（杖、歩	歩行器、歩行補助	-																												

No	カテゴリー	出展社	キャッチコピー	キーワード１	キーワード２	キーワード３	テクノロジー																	その他					訪問看護	ケアマネジャーの活用可能性がある商品			
							AIを活用した商品・サービ	IoT製品・サービス	介護統合システム	モバイルシステム	クラウドサービス	介護アプリ	ナースコール	脳トレ・ゲーム・学	トイレ・おむつ用品	ベッド用品	衣類・着脱衣補助用品	介護等食品、調理器具	建築・住宅設備	出版、福祉機器情報	福祉車両・関連機器	その他介護施設向けシステ	その他見守りシステム	その他介護施設向け設備・	その他介護施設向けソ	業務自動化・ペーパーレ	省エネ／省力化設備・	経営支援／売上アップサー	保険外サービス	出張サービス・アウト	訪問看護・訪問介護システ	遠隔でもケアマネがデータを閲覧で	徘徊感知・GPS系（ケアマネも見	AI活用した商品のうち、ケアプラン	テクノロジーのうち、モバイル・介
738	-	セパレーターシステム工業（株）	アルコールだけで	トイレ・おむつ用	防臭剤、消毒剤	-									○																			
739	-	セパレーターシステム工業（株）	カバンに携帯しや	トイレ・おむつ用	防臭剤、消毒剤	-									○																			
740	-	日進医療器（株）	電動モーターが車	移動機器（車いす	電動車いす	-																												
741	-	セパレーターシステム工業（株）	大容量の詰め替え	トイレ・おむつ用	防臭剤、消毒剤	-									○																			
742	-	セパレーターシステム工業（株）	手や全身のケアに	トイレ・おむつ用	防臭剤、消毒剤	-									○																			
743	-	（株）テクノスジャパン	「eライブ」は常時	センサー・見守り	見守り機器	-																										●		
744	-	（株）テクノスジャパン	家族コールシリー	センサー・見守り	緊急通報システム	-																												
745	-	テクナード（株）	癒しと消臭のハイ	日常生活支援用品	介護関連用品	-																	○											
746	-	DIPPERホクメイ（株）	立ち上がりの重心	建築・住宅設備	手すり	-													○															
747	-	DIPPERホクメイ（株）	立ち上がりの重心	建築・住宅設備	手すり	-													○															
748	-	（株）竹虎	シーツがスリング	移動機器（リフト	固定式・据置式リ	-																												
749	-	DIPPERホクメイ（株）	前傾姿勢への引き	建築・住宅設備	手すり	-													○															
750	-	DIPPERホクメイ（株）	床からの立ち上が	建築・住宅設備	手すり	-													○															
751	-	介護隊	バッグが気分で変	移動機器（杖、歩	歩行器、歩行補助	-																												
752	-	KAZEN	Aラインのシルエ	福祉施設環境設備	介護職員用衣類	-																	○											
753	-	日本ケアリフトサービス（株）	SOEL MX-Air は、	移動機器（リフト	床走行リフト	-																												
754	-	（株）ロジック	「忙しい介護の現	福祉サービス向け	福祉事業関係コン	-																												
755	-	（株）ニッシリ　ユニバーサルテー	スプーンやフォー	日常生活支援用品	自助具	-																	○											
756	-	国立障害者リハビリテーションセン	車いすや義足に設	移動機器（車いす	車いす関連用品	-																												
757	-	（株）ロジック	訪問看護電子カル	福祉サービス向け	福祉事業関係コン	-																												
758	-	（株）ロジック	「忙しい介護・看	福祉サービス向け	福祉事業関係コン	-																												
759	-	KAZEN	チームの一体感を	福祉施設環境設備	介護職員用衣類	-																	○											
760	-	（株）タイカ	「抗ウイルス」＋	ベッド用品	マットレス、床ず	-										○																		
761	-	タカノ（株）	タカノ独自の多層	移動機器（車いす	車いす関連用品	-																												
762	-	（株）タイカ	「抗ウイルス」＋	ベッド用品	マットレス、床ず	-										○																		
763	-	タカノ（株）	行きたいところへ	移動機器（杖、歩	歩行器、歩行補助	-																												
764	-	ユーパ産業（株）	コンパクトで今ま	移動機器（杖、歩	歩行器、歩行補助	-																												
765	-	Performance Health	手軽で安全、無理	リハビリ・介護予	筋力トレーニング	-																												
766	-	日進医療器（株）	背と座の角度調整	移動機器（車いす	手動車いす	-																												
767	-	Performance Health	初めての方も気軽	リハビリ・介護予	筋力トレーニング	-																												
768	-	Performance Health	運動マニュアル付	リハビリ・介護予	筋力トレーニング	-																												
769	-	Performance Health	ループ（輪）を手	リハビリ・介護予	筋力トレーニング	-																												
770	-	パシフィックサプライ（株）	優れた安定性を実	リハビリ・介護予	歩行等訓練機器	-																												
771	-	パシフィックサプライ（株）	介護リフトでの立	リハビリ・介護予	歩行等訓練機器	-																												
772	-	パシフィックサプライ（株）	コンパクトで折り	移動機器（リフト	床走行リフト	-																												
773	-	パシフィックサプライ（株）	低床型ベッド対応	移動機器（リフト	床走行リフト	-																												
774	-	日本ケアリフトサービス（株）	SOEL MX は、日本	移動機器（リフト	床走行リフト	-																												
775	-	国立障害者リハビリテーションセン	身体的な就労の制	コミュニケーショ	コミュニケーショ	-																												
776	-	（株）さくらほりきり	シールを貼るだけ	日常生活支援用品	障害者スポーツ・	-								○																				
777	-	（公財）東京都福祉保健財団	「福祉用具サービ	出版、福祉機器情	福祉・介護・リハ	-														○														
778	-	（株）さくらほりきり	脳と心に作用する	日常生活支援用品	障害者スポーツ・	-								○																				
779	-	日本ケアリフトサービス（株）	介護リフトに慣れ	移動機器（リフト	固定式・据置式リ	-																												
780	-	（株）さくらほりきり	切るのは直線のみ	日常生活支援用品	障害者スポーツ・	-								○																				
781	-	Performance Health	細いチューブ状の	リハビリ・介護予	筋力トレーニング	-																												
782	-	（株）マリアンヌ製靴	スッと足が入る！	衣類・着脱衣補助	靴	-											○																	
783	-	Performance Health	握る力が弱い方が	リハビリ・介護予	筋力トレーニング	-																												
784	-	Performance Health	セラバンド、セラ	リハビリ・介護予	筋力トレーニング	-																												
785	-	Performance Health	簡単にできる運動	リハビリ・介護予	筋力トレーニング	-																												
786	-	（株）さくらほりきり	砂絵の要領で作る	日常生活支援用品	障害者スポーツ・	-								○																				
787	-	Performance Health	弾性のあるバーを	リハビリ・介護予	筋力トレーニング	-																												
788	-	日産自動車（株）	全自動リフターで	福祉車両・関連機	車いす専用福祉車	-															○													
789	-	Performance Health	つまむ、ひらくな	リハビリ・介護予	筋力トレーニング	-																												
790	-	Performance Health	手指の運動性向上	リハビリ・介護予	筋力トレーニング	-																												
791	-	Performance Health	バランス感覚や反	リハビリ・介護予	筋力トレーニング	-																												
792	-	Performance Health	バランス向上で転	リハビリ・介護予	筋力トレーニング	-																												
793	-	（公財）東京都福祉保健財団	医療から逃げない	出版、福祉機器情	福祉・介護・リハ	-														○														
794	-	（株）さくらほりきり	天然木シートを切	日常生活支援用品	障害者スポーツ・	-								○																				
795	-	（株）さくらほりきり	ふっくら可愛らし	日常生活支援用品	障害者スポーツ・	-								○																				
796	-	（公財）東京都福祉保健財団	福祉施設の福祉防	出版、福祉機器情	福祉・介護・リハ	-														○														
797	-	（株）さくらほりきり	手の力が弱い方に	日常生活支援用品	障害者スポーツ・	-								○																				
798	-	日産自動車（株）	病院や介護・デイ	福祉車両・関連機	車いす専用福祉車	-															○													
799	-	日進医療器（株）	オートフィット3D	移動機器（車いす	手動車いす	-																												
800	-	日産自動車（株）	助手席が電動で昇	福祉車両・関連機	車いす専用福祉車	-															○													
801	-	（株）竹虎	洗い替えが揃えや	衣類・着脱衣補助	衣類	-											○																	
802	-	（公財）東京都福祉保健財団	ケアマネジメント	出版、福祉機器情	福祉・介護・リハ	-														○														
803	-	ユーパ産業（株）	コンパクトで今ま	移動機器（杖、歩	歩行器、歩行補助	-																												
804	-	（株）サナ	介護の消臭これ1本	福祉施設環境設備	福祉施設環境設備	-																	○											
805	-	ジーコム（株）	介護業務のリスク	コミュニケーショ	緊急通報・見守り	-						○																						
806	-	（公財）東京都福祉保健財団	医療から逃げない	出版、福祉機器情	福祉・介護・リハ	-														○														
807	-	ジーコム（株）	ナースコール一体	コミュニケーショ	緊急通報・見守り	-						○																						

No	カテゴリー	出展社	キャッチコピー	キーワード１	キーワード２	キーワード３	テクノロジー																	その他					訪問看護	ケアマネジャーの活用可能性がある商品			
							AIを活用した商品・サービ	IoT製品・サービス	介護統合システム	モバイルシステム	クラウドサービス	介護アプリ	ナースコール	脳トレ・ゲーム・学	トイレ・おむつ用品	ベッド用品	衣類・着脱衣類補助用品	介護等食品、調理器具	建築・住宅設備	出版、福祉機器情報	福祉車両・関連機器	その他介護施設向けシステ	その他見守りシステム	その他介護施設向け設備・	その他介護施設向けソ	業務自動化・ペーパーレ	省エネ／省力化設備・	経営支援／売上アップサー	保険外サービス	出張サービス・アウト	訪問看護・訪問介護システ	遠隔でもケアマネがデータを閲覧で	徘徊感知・GPS系（ケアマネも見	AI活用した商品のうち、ケアプラン	テクノロジーのうち、モバイル・介
808	-	（同）オートケア	日常の記録業務で	福祉サービス向け	福祉事業関係コン	-																											
809	-	日産自動車（株）	セカンドシートが	福祉車両・関連機	車いす専用福祉車	-															○												
810	-	ジーコム（株）	夜間巡回の負担軽	コミュニケーショ	緊急通報・見守り	-																								●			
811	-	ジーコム（株）	スマホ1台でナース	コミュニケーショ	緊急通報・見守り	-							○																				
812	-	日産自動車（株）	運転しやすいコン	福祉車両・関連機	車いす専用福祉車	-															○												
813	-	日産自動車（株）	軽自動車の車いす	福祉車両・関連機	車いす専用福祉車	-															○												
814	-	日進医療器（株）	コンパクトフォル	移動機器（車いす	手動車いす	-																											
815	-	日本ケアリフトサービス（株）	SOEL Carry は、介	入浴用品	入浴用チェア	-																											
816	-	日産自動車（株）	使用目的に合わせ	福祉車両・関連機	車いす専用福祉車	-															○												
817	-	日産自動車（株）	お子さまからお年	福祉車両・関連機	車いす専用福祉車	-															○												
818	-	日産自動車（株）	簡単操作で助手席	福祉車両・関連機	車いす専用福祉車	-															○												
819	-	ピューラックス／（株）オーセラック	感染症対策に有効	感染症等予防用品	感染症等予防用品	-																											
820	-	日産自動車（株）	簡単操作で助手席	福祉車両・関連機	車いす専用福祉車	-															○												
821	-	日産自動車（株）	みんなのお出かけ	福祉車両・関連機	車いす専用福祉車	-															○												
822	-	（株）ロングライフ	リハビリも兼ねた	移動機器（車いす	手動車いす	-																											
823	-	（株）ロングライフ	軽量・コンパクト	移動機器（車いす	手動車いす	-																											
824	-	ピューラックス／（株）オーセラック	次亜塩素酸ナトリ	感染症等予防用品	感染症等予防用品	-																											
825	-	（株）金星	入浴介助の負担を	入浴用品	入浴用品(その他)	-																											
826	-	（株）インタージェット	3輪ならではの小回	移動機器（杖、歩	歩行器、歩行補助	-																											
827	-	ピューラックス／（株）オーセラック	「タッチレスで手	感染症等予防用品	感染症等予防用品	-																											
828	-	RIFTON EQUIPMENT	利用者・介助者とも	入浴用品	入浴用チェア	-																											
829	-	ピューラックス／（株）オーセラック	利便性の高い機能	感染症等予防用品	感染症等予防用品	-																											
830	-	フランスベッド（株）	ベースや手すりの	建築・住宅設備	手すり	-													○														
831	-	フランスベッド（株）	部屋中安心な連続	建築・住宅設備	手すり	-													○														
832	-	フランスベッド（株）	部屋中安心して歩	建築・住宅設備	手すり	-													○														
833	-	フランスベッド（株）	万一、フットッサ	移動機器（車いす	手動車いす	-																											
834	-	フランスベッド（株）	座るだけで背中に	移動機器（車いす	手動車いす	-																											
835	-	フランスベッド（株）	パーソナルチェア	福祉施設環境設備	いす、座位保持・	-																											
836	-	国立障害者リハビリテーションセン	～あなたの望みを	衣類・着脱衣補助	衣類	-											○																
837	-	アース製薬（株）	お口の乾きや口臭	リハビリ・介護予	口腔ケア用品	-																	○										
838	-	ユーバ産業（株）	コンパクトで今ま	移動機器（杖、歩	歩行器、歩行補助	-																											
839	-	ユーバ産業（株）	幅とハンドル角度	移動機器（杖、歩	歩行器、歩行補助	-																											
840	-	（株）ケープ	進化した床ずれ防	ベッド用品	マットレス、床ず	-										○																	
841	-	フランスベッド（株）	小児向け、恐竜柄	ベッド用品	ベッド	-										○																	
842	-	アース製薬（株）	すすぐだけでお口	リハビリ・介護予	口腔ケア用品	-																	○										
843	-	（株）タイカ	Standard面とSoft	ベッド用品	マットレス、床ず	-										○																	
844	-	（株）タイカ	頭で押して3秒後	福祉施設環境設備	防災・避難用品	-																											
845	-	（株）タイカ	物資が届くまでの	福祉施設環境設備	防災・避難用品	-																											
846	-	（株）タイカ	「抗ウイルス」＋	日常生活支援用品	介護関連用品	-																	○										
847	-	（株）ロングライフ	介助者操作をアシ	移動機器（車いす	電動車いす	-																											
848	-	（株）ロングライフ	コンパクトでパワ	移動機器（車いす	電動車いす	-																											
849	-	（株）松永製作所	初めての方にオス	移動機器（車いす	手動車いす	-																											
850	-	（株）松永製作所	時代を変える車い	移動機器（車いす	手動車いす	-																											
851	-	（株）キャロッツシステム	日々の記録をもと	福祉サービス向け	福祉事業関係コン	-			○																								
852	-	アース製薬（株）	スイッチひとつで	トイレ・おむつ用	防臭剤、消毒剤	-									○																		
853	-	（株）松永製作所	モデルチェンジ後	移動機器（車いす	手動車いす	-																											
854	-	（株）キャロッツシステム	毎日のシフトから	福祉サービス向け	福祉事業関係コン	-																											
855	-	（株）キャロッツシステム	居宅介護支援事業	福祉サービス向け	福祉事業関係コン	-			○																								
856	-	快歩主義／アサヒシューズ（株）	「つまずきにくい	衣類・着脱衣補助	靴	-											○																
857	-	（株）キャロッツシステム	サ高住や居宅サー	福祉サービス向け	福祉事業関係コン	-																											
858	-	（株）キャロッツシステム	テレワークはもち	福祉サービス向け	福祉事業関係コン	-																										○	
859	-	タカノ（株）	試くだけで、簡単	移動機器（車いす	車いす関連用品	-																											
860	-	（一社）日本リハビリテーション工	リハ工学カンファ	出版、福祉機器情	福祉・介護・リハ	-														○													
861	-	（一社）日本リハビリテーション工	協会誌「リハビリ	出版、福祉機器情	福祉・介護・リハ	-														○													
862	-	アース製薬（株）	スイッチひとつで	トイレ・おむつ用	防臭剤、消毒剤	-									○																		
863	-	（一社）日本リハビリテーション工	福祉機器コンテス	出版、福祉機器情	福祉・介護・リハ	-														○													
864	-	日産自動車（株）	乗り降りを、より	福祉車両・関連機	車いす専用福祉車	-															○												
865	-	（株）クレアクト	視線入力意思伝達	コミュニケーショ	コミュニケーショ	-																											
866	-	（株）クレアクト	外付け用視線入力	コミュニケーショ	コミュニケーショ	-																											
867	-	（株）ブラッツ	床ずれ防止マット	ベッド用品	マットレス、床ず	-										○																	
868	-	（株）クレアクト	重度障害者用意思	コミュニケーショ	コミュニケーショ	-																											
869	-	アズワン（株）	災害時における機	福祉施設環境設備	自家発電・蓄電設	-																	○										
870	-	（株）クレアクト	TD パイロットは	コミュニケーショ	コミュニケーショ	-																											
871	-	（株）クレアクト	意思伝達装置用ソ	コミュニケーショ	コミュニケーショ	-																○											
872	-	（株）クレアクト	床、テーブル、ベ	コミュニケーショ	コミュニケーショ	-																○											
873	-	日産自動車（株）	1段増えて乗り降り	福祉車両・関連機	車いす専用福祉車	-															○												
874	-	（株）クレアクト	SICタブレットはコ	コミュニケーショ	コミュニケーショ	-																											
875	-	（株）クレアクト	@Attentionは半側	リハビリ・介護予	リハビリ用教材・	-																											
876	-	快歩主義／アサヒシューズ（株）	手を使わなくても	衣類・着脱衣補助	靴	-											○																
877	-	（株）キャロッツシステム	手間のかかる利用	福祉サービス向け	福祉事業関係コン	-																											

No	カテゴリー	出展社	キャッチコピー	キーワード１	キーワード２	キーワード３	テクノロジー																	その他					訪問看護	ケアマネジャーの活用可能性がある商品			
							AIを活用した商品・サービ	IoT製品・サービス	介護統合システム	モバイルシステム	クラウドサービス	介護アプリ	ナースコール	脳トレ・ゲーム・学	トイレ・おむつ用品	ベッド用品	衣類・着脱衣補助用品	介護等食品、調理器具	建築・住宅設備	出版、福祉機器情報	福祉車両・関連機器	その他介護施設向けシステ	その他見守りシステム	その他介護施設向け設備・	その他介護施設向けソ	業務自動化・ペーパーレ	省エネ／省力化設備・	経営支援／売上アップサー	保険外サービス	出張サービス・アウト	訪問看護・訪問介護システ	遠隔でもケアマネがデータを閲覧で	徘徊感知・GPS系（ケアマネも見	AI活用したアプリ	テクノロジーのうち、モバイル・介
878	-	（株）キャロッツシステム	介護サービス情報	福祉サービス向け	福祉事業関係コン	-																											
879	-	アース製薬（株）	細菌・ウイルスを	トイレ・おむつ用	防臭剤、消毒剤	-									○																		
880	-	（株）ランダルコーポレーション	寝心地が選べるり	ベッド用品	マットレス、床ず	-										○																	
881	-	快歩主義／アサヒシューズ（株）	「産・学・医」共	衣類・着脱衣補助	靴	-											○																
882	-	（株）プラッツ	「ゼロソアアコー	ベッド用品		-										○																	
883	-	（公社）国民健康保険中央会	＜介護のやりとり	福祉サービス向け	福祉事業関係コン	-			○																								
884	-	（株）プラッツ	制菌性に優れたポ	ベッド用品	マットレス、床ず	-										○																	
885	-	（株）プラッツ	寝心地の良さと動	ベッド用品	マットレス、床ず	-										○																	
886	-	（株）プラッツ	寝心地を選べるり	ベッド用品	マットレス、床ず	-										○																	
887	-	DIPPERホクメイ（株）	マスカット　ポー	入浴用品	入浴用品(その他)	-																											
888	-	国立障害者リハビリテーションセン	障害のある方々に	出版、福祉機器情	福祉・介護・リハ	-														○													
889	-	DIPPERホクメイ（株）	マスカット　ポー	入浴用品	入浴用品(その他)	-																											
890	-	アース製薬（株）	細菌・ウイルスを	トイレ・おむつ用	防臭剤、消毒剤	-									○																		
891	-	（株）ハイテックシステムズ	福祉用具貸与事業	福祉サービス向け	福祉事業関係コン	-																			○								
892	-	（株）ハイテックシステムズ	請求、売掛の残高	福祉サービス向け	福祉事業関係コン	-																											
893	-	（株）ハイテックシステムズ	見積、受注、発注	福祉サービス向け	福祉事業関係コン	-																											
894	-	（株）ハイテックシステムズ	出荷、回収、メン	福祉サービス向け	福祉事業関係コン	-																											○
895	-	（株）ハイテックシステムズ	パラマウントケア	福祉サービス向け	福祉事業関係コン	-			○																								
896	-	（株）ハイテックシステムズ	国保連への保険請	福祉サービス向け	福祉事業関係コン	-																											
897	-	タカノ（株）	クッションを使用	移動機器（車いす	車いす関連用品	-																											
898	-	KAZEN	パステルカラーの	福祉施設環境設備	介護職員用衣類	-																	○										
899	-	タカノ（株）	ベッドからの移乗	移動機器（リフト	移乗補助機器	-																											
900	-	タカノ（株）	洗えて簡単調整の	福祉施設環境設備	いす、座位保持・	-																											
901	-	（公財）仙台市産業振興事業団	理学療法士らが開	衣類・着脱衣補助	靴	-											○																
902	-	タカノ（株）	子どもの姿勢保持	福祉施設環境設備	いす、座位保持・	-																											
903	-	（公財）仙台市産業振興事業団	「咲くSaku」は	福祉サービス向け	福祉事業関係コン	-																											
904	-	（公財）仙台市産業振興事業団	見た目はいつもど	トイレ・おむつ用	おむつ関連用品	-									○																		
905	-	（公財）仙台市産業振興事業団	１分ラクラク計画	福祉サービス向け	福祉事業関係コン	-																											
906	-	（公財）仙台市産業振興事業団	離れて暮らしてい	コミュニケーショ	緊急通報・見守り	-																									●		
907	-	パンテーラ・ジャパン（株）	基本モデル	移動機器（車いす	手動車いす	-																											
908	-	KAZEN	あらゆるシーンで	福祉施設環境設備	介護職員用衣類	-																	○										
909	-	タカノ（株）	ご家庭や学校の椅	福祉施設環境設備	いす、座位保持・	-																											
910	-	RIFTON EQUIPMENT	シャワーチェア、	トイレ・おむつ用	ポータブルトイレ	-									○																		
911	-	パンテーラ・ジャパン（株）	基本モデル	移動機器（車いす	手動車いす	-																											
912	-	パンテーラ・ジャパン（株）	基本モデル	移動機器（車いす	手動車いす	-																											
913	-	パンテーラ・ジャパン（株）	バリエーションモ	移動機器（車いす	手動車いす	-																											
914	-	パンテーラ・ジャパン（株）	世界最軽量スウィ	移動機器（車いす	手動車いす	-																											
915	-	（公財）仙台市産業振興事業団	リハビリゲーム機	リハビリ・介護予	筋力トレーニング	-																											
916	-	パンテーラ・ジャパン（株）	S3SWING のバリ	移動機器（車いす	手動車いす	-																											
917	-	パンテーラ・ジャパン（株）	レッグパイプを総	移動機器（車いす	手動車いす	-																											
918	-	パンテーラ・ジャパン（株）	バリエーションモ	移動機器（車いす	手動車いす	-																											
919	-	パンテーラ・ジャパン（株）	Y-FONT シリーズ	移動機器（車いす	手動車いす	-																											
920	-	パンテーラ・ジャパン（株）	よりアクティブな	移動機器（車いす	手動車いす	-																											
921	-	パンテーラ・ジャパン（株）	U3 LIGHT のバリ	移動機器（車いす	手動車いす	-																											
922	-	タカノ（株）	座位保持クッショ	移動機器（車いす	車いす関連用品	-																											
923	-	パンテーラ・ジャパン（株）	バリエーションモ	移動機器（車いす	手動車いす	-																											
924	-	パンテーラ・ジャパン（株）	U3 LIGHT のバリ	移動機器（車いす	手動車いす	-																											
925	-	パンテーラ・ジャパン（株）	畳座される車いす	移動機器（車いす	手動車いす	-																											
926	-	パンテーラ・ジャパン（株）	自走式小児用車い	移動機器（車いす	手動車いす	-																											
927	-	（株）サナ	【ポータブルトイ	トイレ・おむつ用	トイレ関連用品	-									○																		
928	-	パンテーラ・ジャパン（株）	新しくなった小児	移動機器（車いす	手動車いす	-																											
929	-	パンテーラ・ジャパン（株）	バリエーションモ	移動機器（車いす	手動車いす	-																											
930	-	RIFTON EQUIPMENT	歩行時の重心移動	リハビリ・介護予	歩行等訓練機器	-																											
931	-	RIFTON EQUIPMENT	挑え上げずに座位	移動機器（リフト	床走行リフト	-																											
932	-	RIFTON EQUIPMENT	活動性を高める姿	福祉施設環境設備	いす、座位保持・	-																											
933	-	AbleNet, Inc.	タブレット、スマ	コミュニケーショ	コミュニケーショ	-																○											
934	-	AbleNet, Inc.	指先での細かい操	コミュニケーショ	コミュニケーショ	-																○											
935	-	AbleNet, Inc.	赤と黄色の2つのス	コミュニケーショ	福祉電話・FAX、	-																	○										
936	-	AbleNet, Inc.	カラフルで押しや	コミュニケーショ	福祉電話・FAX、	-																	○										
937	-	AbleNet, Inc.	１つのスイッチの	コミュニケーショ	福祉電話・FAX、	-																	○										
938	-	（公財）東京都福祉保健財団	とうきょうユニバ	出版、福祉機器情	福祉・介護・リハ	-														○													
939	-	AbleNet, Inc.	１つの大きなスイ	コミュニケーショ	福祉電話・FAX、	-																	○										
940	-	AbleNet, Inc.	スイッチ数が1/2/	コミュニケーショ	福祉電話・FAX、	-																	○										
941	-	AbleNet, Inc.	スイッチ数が7/12	コミュニケーショ	福祉電話・FAX、	-																	○										
942	-	AbleNet, Inc.	様々な場所に取り	コミュニケーショ	福祉電話・FAX、	-																	○										
943	-	AbleNet, Inc.	ちょうどいい大き	コミュニケーショ	障害者用OA機器・	-																	○										
944	-	プロフィーリング	コットンのような	福祉施設環境設備	介護職員用衣類	-																	○										
945	-	AbleNet, Inc.	大きいスイッチで	コミュニケーショ	障害者用OA機器・	-																	○										
946	-	AbleNet, Inc.	掌に収まる小さな	コミュニケーショ	障害者用OA機器・	-																	○										
947	-	AbleNet, Inc.	約10gと軽いタッ	コミュニケーショ	障害者用OA機器・	-																	○										

No	カテゴリー	出展社	キャッチコピー	キーワード１	キーワード２	キーワード３	テクノロジー																	その他					訪問看護	ケアマネジャーの活用可能性がある商品			
							AIを活用した商品・サービ	IoT製品・サービス	介護統合システム	モバイルシステム	クラウドサービス	介護アプリ	ナースコール	脳トレ・ゲーム・学	トイレ・おむつ用品	ベッド用品	衣類・着脱衣類補助用品	介護等食品、調理器具	建築・住宅設備	出版、福祉機器情報	福祉車両・関連機器	その他介護施設向けシステ	その他見守りシステム	その他介護施設向け設備・	その他介護施設向けソ	業務自動化・ペーパーレ	省エネ／省力化設備・	経営支援／売上アップサー	保険外サービス	出張サービス・アウト	訪問看護・訪問介護システ	遠隔でもケアマネがデータを閲覧で	徘徊感知・GPS系（ケアマネも見	AI活用した商品のうち、ケアプラン	テクノロジーのうち、モバイル・介
948	-	AbleNet, Inc.	スイッチ、VOCA,	コミュニケーショ	障害者用OA機器	-																		○									
949	-	AbleNet, Inc.	スイッチやVOCAを	コミュニケーショ	障害者用OA機器	-																		○									
950	-	プロフィーリング	おしゃれなバイピ	福祉施設環境設備	介護職員用衣類	-																		○									
951	-	弘進ゴム（株）	突然の雨でも素早	移動機器（車いす	車いす関連用品	-																											
952	-	プロフィーリング	撥水性や速乾性が	福祉施設環境設備	介護職員用衣類	-																		○									
953	-	プロフィーリング	普段着みたいに親	福祉施設環境設備	介護職員用衣類	-																		○									
954	-	プロフィーリング	軽やかなソフトな	福祉施設環境設備	介護職員用衣類	-																		○									
955	-	国立障害者リハビリテーションセン	眼鏡に取り付けた	コミュニケーショ	コミュニケーショ	-																○											
956	-	プロフィーリング	屈む・立つの動作	福祉施設環境設備	介護職員用衣類	-																		○									
957	-	プロフィーリング	ヂノパンみたいに	福祉施設環境設備	介護職員用衣類	-																		○									
958	-	プロフィーリング	立体感のある細見	福祉施設環境設備	介護職員用衣類	-																		○									
959	-	プロフィーリング	落ち着きのあるシ	福祉施設環境設備	介護職員用衣類	-																		○									
960	-	プロフィーリング	スクラブの持つ「	福祉施設環境設備	介護職員用衣類	-																		○									
961	-	プロフィーリング	キレイめに見えて	福祉施設環境設備	介護職員用衣類	-																		○									
962	-	プロフィーリング	介護スタッフに必	福祉施設環境設備	介護職員用衣類	-																		○									
963	-	プロフィーリング	介護スタッフに必	福祉施設環境設備	介護職員用衣類	-																		○									
964	-	プロフィーリング	介護の現場で多く	福祉施設環境設備	介護職員用衣類	-																		○									
965	-	プロフィーリング	介護の現場で多く	福祉施設環境設備	介護職員用衣類	-																		○									
966	-	テクナード（株）	導尿バッグに被せ	日常生活支援用品	介護関連用品	-																		○									
967	-	プロフィーリング	介護の現場で多く	福祉施設環境設備	介護職員用衣類	-																		○									
968	-	プロフィーリング	快適さや作業のし	福祉施設環境設備	介護職員用衣類	-																		○									
969	-	プロフィーリング	PROBarrierシリー	福祉施設環境設備	介護職員用衣類	-																		○									
970	-	プロフィーリング	PROBarrierシリー	福祉施設環境設備	介護職員用衣類	-																		○									
971	-	プロフィーリング	PROBarrierシリー	福祉施設環境設備	介護職員用衣類	-																		○									
972	-	プロフィーリング	優れたコストパフ	福祉施設環境設備	介護職員用衣類	-																		○									
973	-	プロフィーリング	撥水性や速乾性が	福祉施設環境設備	介護職員用衣類	-																		○									
974	-	（株）ケンコー・トキナー	コンパクトに折り	移動機器（杖、歩	歩行器、歩行補助	-																											
975	-	（株）ケンコー・トキナー	体の大きな男性で	移動機器（杖、歩	歩行器、歩行補助	-																											
976	-	ダブル技研（株）	miyasuku（みやす	コミュニケーショ	コミュニケーショ	-																○											
977	-	ダブル技研（株）	知名度はNo1！分	コミュニケーショ	コミュニケーショ	-																											
978	-	（株）アルコ・イーエックス	ペイシェントウォ	センサー・見守り	見守り機器	-																									●		
979	-	マツダ（株）	MX-30 SeDV では	福祉車両・関連機	車いす専用福祉車	-														○													
980	-	（株）アルコ・イーエックス	レコ楽くんは、介	福祉サービス向け	福祉事業関係コン	-																											
981	-	プロフィーリング	ヂノパンみたいに	福祉施設環境設備	介護職員用衣類	-																		○									
982	-	国立障害者リハビリテーションセン	本研究では、電動	移動機器（車いす	電動車いす	-																											
983	-	Guldmann A/S	リフトは移乗介助	移動機器（リフト	固定式・据置式リ	-																											
984	-	Guldmann A/S	GH1 はスタンダー	移動機器（リフト	固定式・据置式リ	-																											
985	-	Guldmann A/S	起居動作、立ち上	リハビリ・介護予	歩行等訓練機器	-																											
986	-	Guldmann A/S	頭部のサポートが	移動機器（リフト	固定式・据置式リ	-																											
987	-	Guldmann A/S	脚をそろえて座る	移動機器（リフト	固定式・据置式リ	-																											
988	-	Guldmann A/S	胴体部と大腿部で	移動機器（リフト	固定式・据置式リ	-																											
989	-	タカノ（株）	ここちよい時間に	入浴用品	入浴用チェア	-																											
990	-	国立障害者リハビリテーションセン	個人の障害特性に	福祉施設環境設備	防災・避難用品	-																											
991	-	パシフィックサプライ（株）	スタンディングリ	移動機器（リフト	床走行リフト	-																											
992	-	（福）善光会	社会福祉法人が現	福祉サービス向け	福祉事業関係コン	-																											
993	-	（福）善光会	スマート介護士資	出版、福祉機器情	福祉・介護・リハ	-													○														
994	-	（株）カナミックネットワーク	カナミッククラウ	福祉サービス向け	福祉事業関係コン	-			○																								
995	-	パンテーラ・ジャパン（株）	オフロード用タイ	移動機器（車いす	車いす関連用品	-																											
996	-	（株）シンエンス	超軽量のカーボン	移動機器（杖、歩	歩行器、歩行補助	-																											
997	-	（株）シンエンス	GPSデバイス搭載	コミュニケーショ	緊急通報・見守り	-																									●		
998	-	ジェイセップ九州（有）	新発想で超ローコ	感染症等予防用品	空気清浄機、加湿	-																											
999	-	（株）シンエンス	プロスタッフが電	移動機器（車いす	電動車いす	-																											
1000	-	（株）シンエンス	電動カート・電動	移動機器（車いす	電動車いす	-																											
1001	-	（株）インタージェット	「楽らくハンド」	日常生活支援用品	自助具	-																		○									
1002	-	パシフィックサプライ（株）	電源を必要としな	移動機器（リフト	移乗補助機器	-																											
1003	-	パシフィックサプライ（株）	しわができにくく	移動機器（リフト	床走行リフト	-																											
1004	-	Guldmann A/S	リフト本体やレー	リハビリ・介護予	歩行等訓練機器	-																											
1005	-	パシフィックサプライ（株）	ウエストベルトの	移動機器（リフト	床走行リフト	-																											
1006	-	（株）カナミックネットワーク	カナミッククラウ	福祉サービス向け	福祉事業関係コン	-			○																								
1007	-	パシフィックサプライ（株）	車いすや姿勢保持	移動機器（リフト	床走行リフト	-																											
1008	-	ジェイセップ九州（有）	介護を受ける方と	コミュニケーショ	コミュニケーショ	-																○											
1009	-	（株）カナミックネットワーク	カナミッククラウ	福祉サービス向け	福祉事業関係コン	-			○																								
1010	-	（株）カナミックネットワーク	カナミッククラウ	福祉サービス向け	福祉事業関係コン	-			○																								
1011	-	（株）カナミックネットワーク	地域の情報連携は	福祉サービス向け	福祉事業関係コン	-			○																								
1012	-	（株）カナミックネットワーク	カナミックの介護	福祉サービス向け	福祉事業関係コン	-			○																								
1013	-	（株）カスタム	従来製品に比べて	日常生活支援用品	日常生活支援用品	-																		○									
1014	-	（株）カスタム	別売のオプション	日常生活支援用品	日常生活支援用品	-																		○									
1015	-	（株）さくらはりきり	採寸不要でラクラ	日常生活支援用品	障害者スポーツ・	-								○																			
1016	-	（株）カスタム	静かな動作音と、	日常生活支援用品	日常生活支援用品	-																		○									
1017	-	（株）さくらはりきり	講習会などで人気	日常生活支援用品	障害者スポーツ・	-								○																			

No	カテゴリー	出展社	キャッチコピー	キーワード1	キーワード2	キーワード3	テクノロジー																	その他					訪問看護	ケアマネジャーの活用可能性がある商品			
							AIを活用した商品・サービ	IoT製品・サービス	介護統合システム	モバイルシステム	クラウドサービス	介護アプリ	ナースコール	脳トレ・ゲーム・学	トイレ・おむつ用品	ベッド用品	衣類・着脱衣類補助用品	介護等食品、調理器具	建築・住宅設備	出版、福祉機器情報	福祉車両・関連機器	その他介護施設向けシステ	その他見守りシステム	その他介護施設向け設備・	その他介護施設向けソ	業務自動化・ペーパーレ	省エネ／省力化設備・	経営支援／売上アップサー	保険外サービス	出張サービス・アウト	訪問看護・訪問介護システ	遠隔でもケアマネがデータを閲覧で	徘徊感知・GPS系（ケアマネも見	AI活用した商品のうち、ケアプラン	テクノロジーのうち、モバイル・介
1018	-	タカノ（株）	BodiTrak2により、	移動機器（車いす	車いす関連用品	-																											
1019	-	（有）さいとう工房	多機能6輪電動車い	移動機器（車いす	電動車いす	-																											
1020	-	（有）さいとう工房	多機能6輪電動車い	移動機器（車いす	電動車いす	-																											
1021	-	（株）さくらはりきり	準備要らずで動画	日常生活支援用品	障害者スポーツ・	-								○																			
1022	-	（株）さくらはりきり	さくらはりきりの	日常生活支援用品	障害者スポーツ・	-								○																			
1023	-	介護ロボットの開発・実証・普及のフ	介護現場と開発企	出版、福祉機器情	福祉・介護・リハ	-														○													
1024	-	介護ロボットの開発・実証・普及のフ	介護現場のニーズ	出版、福祉機器情	福祉・介護・リハ	-														○													
1025	-	介護ロボットの開発・実証・普及のフ	全国の介護現場が	出版、福祉機器情	福祉・介護・リハ	-														○													
1026	-	介護ロボットの開発・実証・普及のフ	「介護ロボットの	出版、福祉機器情	福祉・介護・リハ	-														○													
1027	-	（株）さくらはりきり	パーツをくるみ、	日常生活支援用品	障害者スポーツ・	-								○																			
1028	-	（株）テレウス	褥瘡の危険性が高	福祉施設環境設備	いす、座位保持・	-																											
1029	-	弘進ゴム（株）	入浴までの作業を	入浴用品	浴槽	-																											
1030	-	（株）テレウス	クラシックのエク	福祉施設環境設備	いす、座位保持・	-																											
1031	-	（株）テレウス	より高いレベルの	福祉施設環境設備	いす、座位保持・	-																											
1032	-	（株）テレウス	コントァのエクス	福祉施設環境設備	いす、座位保持・	-																											
1033	-	（株）テレウス	褥瘡のリスクが比	福祉施設環境設備	いす、座位保持・	-																											
1034	-	（株）テレウス	スリムラインのエ	福祉施設環境設備	いす、座位保持・	-																											
1035	-	（株）テレウス	最高の除圧性能、	福祉施設環境設備	いす、座位保持・	-																											
1036	-	（株）テレウス	微妙な内転・外転	福祉施設環境設備	いす、座位保持・	-																											
1037	-	（株）テレウス	アスリートやアク	福祉施設環境設備	いす、座位保持・	-																											
1038	-	（株）カスタム	軽量＆手のひらサ	日常生活支援用品	日常生活支援用品	-																	○										
1039	-	（株）さくらはりきり	布や和紙を切って	日常生活支援用品	障害者スポーツ・	-								○																			
1040	-	（株）テレウス	究極の万能クッシ	福祉施設環境設備	いす、座位保持・	-																											
1041	-	（株）テレウス	褥瘡の危険性が比	福祉施設環境設備	いす、座位保持・	-																											
1042	-	（株）テレウス	コントァ アジャス	福祉施設環境設備	いす、座位保持・	-																											
1043	-	（株）テレウス	コントァ アジャス	福祉施設環境設備	いす、座位保持・	-																											
1044	-	（株）テレウス	メンテナンスが簡	移動機器（車いす	自転車	-																											
1045	-	（株）テレウス	フレームランナー	移動機器（杖、歩	歩行器、歩行補助	-																											
1046	-	（株）テレウス	車いす用ホイール	移動機器（車いす	車いす関連用品	-																											
1047	-	アルプスアルパイン（株）	方向認知デバイス	コミュニケーショ	視覚障害者用誘導	-																	○										
1048	-	（株）テレウス	車いす用ホイール	移動機器（車いす	車いす関連用品	-																											
1049	-	（有）さいとう工房	多機能6輪電動車い	移動機器（車いす	電動車いす	-																											
1050	-	ハカルプラス（株）	超音波で離床・徘	センサー・見守り	見守り機器	-																											
1051	-	JINRIKI（名鉄百貨店）	今お使いの車いす	移動機器（車いす	車いす関連用品	-																											
1052	-	（株）さくらはりきり	弱い力でも、片手	日常生活支援用品	障害者スポーツ・	-								○																			
1053	-	（株）テレウス	車いすスポーツや	移動機器（車いす	車いす関連用品	-																											
1054	-	兵庫県立福祉のまちづくり研究所	なんだ板？ どんな	移動機器（車いす	車いす関連用品	-																											
1055	-	微笑（ほほえみ）（株）シコク	狭いスペースでも	建築・住宅設備	手すり	-													○														
1056	-	テクナード（株）	究極！消臭できる	日常生活支援用品	介護関連用品	-																	○										
1057	-	（株）ミキ	総重量（バッテリ	移動機器（車いす	電動車いす	-																											
1058	-	（株）ミキ	総重量（バッテリ	移動機器（車いす	電動車いす	-																											
1059	-	東海エレクトロニクス（株）	手のひらサイズの	トイレ・おむつ用	おむつ関連用品	-									○																		
1060	-	（福）全国社会福祉協議会 出版部	自然災害発生時に	出版、福祉機器情	福祉・介護・リハ	-														○													
1061	-	（株）ミキ	標準型車いす「BA	移動機器（車いす	手動車いす	-																											
1062	-	（株）ミキ	新機構のサスペン	移動機器（車いす	手動車いす	-																											
1063	-	（株）ミキ	空気で支えるナデ	移動機器（車いす	手動車いす	-																											
1064	-	（株）ミキ	これからはライフ	移動機器（車いす	手動車いす	-																											
1065	-	ダブル技研（株）	デジタル透明文字	コミュニケーショ	コミュニケーショ	-																											
1066	-	ダブル技研（株）	スイッチでも視線	コミュニケーショ	コミュニケーショ	-																											
1067	-	ダブル技研（株）	途切れる事のない	コミュニケーショ	コミュニケーショ	-																											
1068	-	微笑（ほほえみ）（株）シコク	家事など立ち仕事	建築・住宅設備	手すり	-													○														
1069	-	トーテックアメニティ（株）	居宅介護支援事業	福祉サービス向け	福祉事業関係コン	-																											
1070	-	微笑（ほほえみ）（株）シコク	最大100cmの高位	建築・住宅設備	手すり	-													○														
1071	-	ダブル技研（株）	はい・いいえが、	コミュニケーショ	コミュニケーショ	-																											
1072	-	トーテックアメニティ（株）	ハードウェアの調	福祉施設環境設備	福祉施設環境設備	-																	○										
1073	-	ダブル技研（株）	AIを搭載した究極	コミュニケーショ	コミュニケーショ	-																											
1074	-	ダブル技研（株）	発話や身体動作が	コミュニケーショ	コミュニケーショ	-																											
1075	-	ダブル技研（株）	「意思伝達装置レ	コミュニケーショ	コミュニケーショ	-																											
1076	-	日本ケアリフトサービス（株）	介護リフトシリー	移動機器（リフト	床走行リフト	-																											
1077	-	JINRIKI（名鉄百貨店）	JIRIKIQUICK3と収	移動機器（車いす	車いす関連用品	-																											
1078	-	日産自動車（株）	広いセレナで大型	福祉車両・関連機	車いす専用福祉車	-															○												
1079	-	スマート介護／プラス（株）ジョイ	充実の品揃え、明	日常生活支援用品	日常生活支援用品	-																	○										
1080	-	スマート介護／プラス（株）ジョイ	「もしバナゲーム	日常生活支援用品	日常生活支援用品	-																	○										
1081	-	スマート介護／プラス（株）ジョイ	高齢者でもちぎり	日常生活支援用品	日常生活支援用品	-																	○										
1082	-	スマート介護／プラス（株）ジョイ	花かご型の台紙に	日常生活支援用品	日常生活支援用品	-																	○										
1083	-	スマート介護／プラス（株）ジョイ	絵を描いたり千代	日常生活支援用品	日常生活支援用品	-																	○										
1084	-	スマート介護／プラス（株）ジョイ	カット済みのパー	日常生活支援用品	日常生活支援用品	-																	○										
1085	-	スマート介護／プラス（株）ジョイ	ワンサイズ大きめ	日常生活支援用品	日常生活支援用品	-																	○										
1086	-	ピューラックス／（株）オーヤラック	簡単・スピーディ	感染症等予防用品	感染症等予防用品	-																											
1087	-	スマート介護／プラス（株）ジョイ	4種の機能学形ボ	日常生活支援用品	日常生活支援用品	-																	○										

No	カテゴリー	出展社	キャッチコピー	キーワード1	キーワード2	キーワード3	テクノロジー																	その他					訪問看護	ケアマネジャーの活用可能性がある商品			
							AIを活用した商品・サービ	IoT製品・サービス	介護統合システム	モバイルシステム	クラウドサービス	介護アプリ	ナースコール	脳トレ・ゲーム・学	トイレ・おむつ用品	ベッド用品	衣類・着脱衣類補助用品	介護等食品、調理器具	建築・住宅設備	出版、福祉機器情報	福祉車両・関連機器	その他介護施設向けシステ	その他見守りシステム	その他介護施設向け設備・	その他介護施設向けソ	業務自動化・ペーパーレ	省エネ／省力化設備・	経営支援／売上アップサー	保険外サービス	出張サービス・アウト	訪問看護・訪問介護システ	遠隔でもケアマネがデータを閲覧で	徘徊感知・GPS系（ケアマネも見	AI活用した商品のうち、ケアプラン	テクノロジーのうち、モバイル・介
1088	-	（株）エルエービー	麻痺してしまった	リハビリ・介護予	筋力トレーニング	-																											
1089	-	（株）エルエービー	麻痺した指を別々	リハビリ・介護予	筋力トレーニング	-																											
1090	-	ユーパ産業（株）	幅と高さ、ハンド	移動機器（杖、歩	歩行器、歩行補助	-																											
1091	-	ユーパ産業（株）	スライドフィット	移動機器（杖、歩	歩行器、歩行補助	-																											
1092	-	SIAA／抗菌製品技術協議会	SIAAは、菌・ウイ	出版、福祉機器情	福祉・介護・リハ	-														○													
1093	-	ピューラックス／（株）オーヤラッ	洗浄と同時に殺菌	感染症等予防用品	感染症等予防用品	-																											
1094	-	（株）いうら	方向転換や着座な	移動機器（リフト	床走行リフト	-																											
1095	-	（株）いうら	脱衣場から浴室内	入浴用品	入浴用リフト	-																											
1096	-	（株）いうら	工事不要の据置パ	入浴用品	入浴用リフト	-																											
1097	-	（株）いうら	シャワー浴から壁	入浴用品	入浴用品(その他)	-																											
1098	-	SIAA／抗菌製品技術協議会	国内初、航空機害	建築・住宅設備	建築・住宅設備(そ	-													○														
1099	-	（株）いうら	優れた座位保持効	移動機器（車いす	手動車いす	-																											
1100	-	ピューラックス／（株）オーヤラッ	手肌にやさしい手	感染症等予防用品	感染症等予防用品	-																											
1101	-	（株）いうら	ユニットケアの施	入浴用品	入浴用リフト	-																											
1102	-	SIAA／抗菌製品技術協議会	国内初の練り込み	福祉施設環境設備	福祉施設環境設備	-																	○										
1103	-	（株）いうら	LS-500・LS-310の	ベッド用品	ベッド用品(その他	-										○																	
1104	-	ユーパ産業（株）	幅とハンドル角度	移動機器（杖、歩	歩行器、歩行補助	-																											
1105	-	ダブル技研（株）	福祉向け専用機と	コミュニケーショ	コミュニケーショ	-																											
1106	-	ダブル技研（株）	「安全性」「品質	コミュニケーショ	コミュニケーショ	-																○											
1107	-	パシフィックサプライ（株）	折り畳んでコンパ	建築・住宅設備	スロープ	-													○														
1108	-	SIAA／抗菌製品技術協議会	眼鏡業界初、フレ	日常生活支援用品	日常生活支援用品	-																	○										
1109	-	ハカルプラス（株）	踏むと検知する床	センサー・見守り	見守り機器	-																											
1110	-	ピューラックス／（株）オーヤラッ	レジオネラ対策に	感染症等予防用品	感染症等予防用品	-																											
1111	-	ダブル技研（株）	生活に彩を！様々	コミュニケーショ	コミュニケーショ	-																○											
1112	-	ユーパ産業（株）	四点前後可動式で	移動機器（杖、歩	杖	-																											
1113	-	ダブル技研（株）	ベッドリモコンの	コミュニケーショ	コミュニケーショ	-																○											
1114	-	微笑（ほほえみ）（株）シコク	置くだけ簡単なト	建築・住宅設備	手すり	-													○														
1115	-	ダブル技研（株）	あご操作マウス手	コミュニケーショ	コミュニケーショ	-																○											
1116	-	ダブル技研（株）	自在で感覚的なパ	コミュニケーショ	コミュニケーショ	-																○											
1117	-	ダブル技研（株）	「消えるニオイ さ	トイレ・おむつ用	防臭剤、消毒剤	-									○																		
1118	-	微笑（ほほえみ）（株）シコク	これまで手すりを	建築・住宅設備	手すり	-													○														
1119	-	微笑（ほほえみ）（株）シコク	簡単に組立て・分	建築・住宅設備	手すり	-													○														
1120	-	微笑（ほほえみ）（株）シコク	全幅が68cmのスリ	建築・住宅設備	スロープ	-													○														
1121	-	微笑（ほほえみ）（株）シコク	和風建築や神社の	建築・住宅設備	スロープ	-													○														
1122	-	ピジョン タヒラ（株）	背張り調整のでき	移動機器（車いす	手動車いす	-																											
1123	-	（独）労働者健康安全機構 吉備高原	血糖値測定用穿刺	日常生活支援用品	自助具	-																	○										
1124	-	（株）名優	常に使い続けると	移動機器（リフト	移乗補助機器	-																											
1125	-	テクナード（株）	体温により形状が	日常生活支援用品	介護関連用品	-																	○										
1126	-	（独）労働者健康安全機構 吉備高原	車輪径が大きく段	移動機器（杖、歩	歩行器、歩行補助	-																											
1127	-	榎本エンジニアリング（株）	車いすや椅子上で	移動機器（車いす	車いす関連用品	-																											
1128	-	榎本エンジニアリング（株）	車いす利用者の姿	移動機器（車いす	車いす関連用品	-																											
1129	-	（独）労働者健康安全機構 吉備高原	あご操作マウス	コミュニケーショ	コミュニケーショ	-																○											
1130	-	（独）労働者健康安全機構 吉備高原	車いすを漕いだ数	移動機器（車いす	車いす関連用品	-																											
1131	-	（独）労働者健康安全機構 吉備高原	住宅改造の打合せ	リハビリ・介護予	リハビリ用教材・	-																											
1132	-	（独）労働者健康安全機構 吉備高原	軟らかいマットレ	移動機器（リフト	移乗補助機器	-																											
1133	-	（株）コーヤシステムデザイン	選べるフレームと	移動機器（車いす	手動車いす	-																											
1134	-	（株）ZIPCARE	最先端のセンシン	センサー・見守り	見守り機器	-																									●		
1135	-	パラマウントベッド（株）	睡眠が見えること	センサー・見守り	見守り機器	-																									●		
1136	-	ピジョン タヒラ（株）	横付け機能付きの	移動機器（車いす	介助車	-																											
1137	-	（株）コーヤシステムデザイン	重度の障害がある	移動機器（車いす	手動車いす	-																											
1138	-	パラマウントベッド（株）	100cm幅のワイドサ	ベッド用品	ベッド	-										○																	
1139	-	（株）カワムラサイクル	STAYERの多機能	移動機器（車いす	手動車いす	-																											
1140	-	パラマウントベッド（株）	量感豊かで、風合	ベッド用品	ベッド	-										○																	
1141	-	（株）カワムラサイクル	STAYERは直訳す	移動機器（車いす	手動車いす	-																											
1142	-	パラマウントベッド（株）	進化したストレッ	ベッド用品	マットレス、床ず	-										○																	
1143	-	（株）カワムラサイクル	シンプルで使いや	移動機器（車いす	手動車いす	-																											
1144	-	パラマウントベッド（株）	静止型マットレス	ベッド用品	マットレス、床ず	-										○																	
1145	-	（株）カワムラサイクル	モダンシリーズの	移動機器（車いす	手動車いす	-																											
1146	-	NDソフトウェア（株）	事業所様とご利用	福祉サービス向け	福祉事業関係コン	-																											
1147	-	微笑（ほほえみ）（株）シコク	車いすでの移動を	移動機器（リフト	固定式・据置式リ	-																											
1148	-	朝日産業（株）	寝たままでも、座	トイレ・おむつ用	トイレ関連用品	-									○																		
1149	-	サンライズメディカルジャパン（株）	世界最軽量カーボ	移動機器（車いす	電動車いす	-																											
1150	-	（株）がまかつ	車椅子と便座との	トイレ・おむつ用	トイレ関連用品	-									○																		
1151	-	兵庫県立福祉のまちづくり研究所	一瞬でフレイルリ	リハビリ・介護予	フレイル介護予防	-																	○										
1152	-	朝日産業（株）	トイレが心配な男	トイレ・おむつ用	トイレ関連用品	-									○																		
1153	-	朝日産業（株）	就寝時(臥位)で使用	トイレ・おむつ用	トイレ関連用品	-									○																		
1154	-	朝日産業（株）	車いすユーザーの	トイレ・おむつ用	トイレ関連用品	-									○																		
1155	-	東海機器工業（株）／燦	ベッドや車いすを	福祉施設環境設備	洗濯機、乾燥機、	-																	○										
1156	-	（株）エス・エム・エス	タブレット活用で	福祉サービス向け	福祉事業関係コン	-																											
1157	-	東海機器工業（株）／燦	ベッドや車いすを	福祉施設環境設備	洗濯機、乾燥機、	-																	○										
1158	-	東海機器工業（株）／燦	洗浄後のマットレ	福祉施設環境設備	洗濯機、乾燥機、	-																	○										
1159	-	東海機器工業（株）／燦	マットレスを20分	福祉施設環境設備	洗濯機、乾燥機、	-																	○										
1160	-	朝日産業（株）	ただ座るだけ！	トイレ・おむつ用	トイレ関連用品	-									○																		

No	カテゴリー	出展社	キャッチコピー	キーワード1	キーワード2	キーワード3	テクノロジー																	その他					訪問看護	ケアマネジャーの活用可能性がある商品			
							AIを活用した商品・サービス	IoT製品・サービス	介護統合システム	モバイルシステム	クラウドサービス	介護アプリ	ナースコール	脳トレ・ゲーム・学	トイレ・おむつ用品	ベッド用品	衣類・着脱衣類補助用品	介護等食品、調理器具	建築・住宅設備	出版、福祉機器情報	福祉車両・関連機器	その他介護施設向けシステ	その他見守りシステム	その他介護施設向け設備・	その他介護施設向けソ	業務自動化・ペーパーレ	省エネ／省力化設備・	経営支援／売上アップサー	保険外サービス	出張サービス・アウト	訪問看護・訪問介護システ	遠隔でもケアマネがデータを閲覧で	徘徊感知・GPS系（ケアマネも見	AI活用した商品のうち、ケアプラン	テクノロジーのうち、モバイル・介
1161	-	ハカルプラス（株）	ベッドに敷き、上	センサー・見守り	見守り機器	-																											
1162	-	朝日産業（株）	手のひらサイズに	移動機器（杖、歩	杖	-																											
1163	-	（株）コーヤシステムデザイン	臥位の姿勢をコン	ベッド用品	ベッド用品(その他	-										○																	
1164	-	パラマウントベッド（株）	安楽に座れる。立	福祉施設環境設備	いす、座位保持・	-																											
1165	-	朝日産業（株）	排泄ケアのアセス	トイレ・おむつ用	おむつ関連用品	-									○																		
1166	-	キング通信工業（株）	シルエット画像で	センサー・見守り	見守り機器	-																								●			
1167	-	（株）サンワ	専用車いす付！安	建築・住宅設備	階段昇降機	-													○														
1168	-	パラマウントベッド（株）	寝たきりの生活に	ベッド用品	サイドテーブル	-										○																	
1169	-	（株）CHAIN　WAITER	世界初の特殊チェ	建築・住宅設備	段差解消機	-													○														
1170	-	（福）全国社会福祉協議会 出版部	第６版では、新た	出版、福祉機器情	福祉・介護・リハ	-														○													
1171	-	（株）ユーエスマネジメンツ	1秒で折り畳み、選	移動機器（車いす	電動車いす	-																											
1172	-	シティーリフトかわさき（株）	本体折りたたみ特	建築・住宅設備	階段昇降機	-													○														
1173	-	（株）ユーエスマネジメンツ	Foldawheel PW-1	移動機器（車いす	電動車いす	-																											
1174	-	（福）全国社会福祉協議会 出版部	【特集】合理的配	出版、福祉機器情	福祉・介護・リハ	-														○													
1175	-	（株）オーエックスエンジニアリング	シンプルで軽量な	移動機器（車いす	手動車いす	-																											
1176	-	（株）オーエックスエンジニアリング	究極を、日常へ。	移動機器（車いす	手動車いす	-																											
1177	-	シティーリフトかわさき（株）	本体折りたたみ特	建築・住宅設備	階段昇降機	-													○														
1178	-	トクソー技研（株）	口腔内の唾液を持	リハビリ・介護予	口腔ケア用品	-																	○										
1179	-	（株）オーエックスエンジニアリング	シンプルかつ軽量	移動機器（車いす	手動車いす	-																											
1180	-	（株）サンワ	電動でラクラク移	建築・住宅設備	階段昇降機	-													○														
1181	-	（国研）情報通信研究機構	身体障害者を含む	コミュニケーショ	コミュニケーショ	-																○											
1182	-	（株）オーエックスエンジニアリング	スタイリッシュな	移動機器（車いす	電動車いす	-																○											
1183	-	（国研）情報通信研究機構	障害者等のニーズ	コミュニケーショ	コミュニケーショ	-																○											
1184	-	（株）オーエックスエンジニアリング	みんなにやさしい	移動機器（車いす	介助車	-																											
1185	-	（株）ユーエスマネジメンツ	軽量で折り畳みも	移動機器（車いす	電動車いす	-																											
1186	-	（株）オーエックスエンジニアリング	次のスタンダード	日常生活支援用品	障害者スポーツ・	-								○																			
1187	-	（株）サンワ	手動車いす用階段	建築・住宅設備	階段昇降機	-													○														
1188	-	（株）オーエックスエンジニアリング	徹底した軽量化に	日常生活支援用品	障害者スポーツ・	-								○																			
1189	-	（株）サンワ	地震・火災などの	福祉施設環境設備	防災・避難用品	-																											
1190	-	ピジョン タヒラ（株）	新習慣！汚れをラ	トイレ・おむつ用	おむつ関連用品	-									○																		
1191	-	（株）サンワ	車いす用階段避難	福祉施設環境設備	防災・避難用品	-																											
1192	-	シティーリフトかわさき（株）	昨年から販売開始	建築・住宅設備	階段昇降機	-													○														
1193	-	（株）サンワ	階段避難車が進化	福祉施設環境設備	防災・避難用品	-																											
1194	-	ピジョン タヒラ（株）	炭酸飲料にもとろ	介護等食品、調理	高齢者・障害者向	-												○															
1195	-	マツ六（株）	現場で自由に曲が	建築・住宅設備	手すり	-													○														
1196	-	（株）サンワ	電動・手動車いす	建築・住宅設備	階段昇降機	-													○														
1197	-	シティーリフトかわさき（株）	曲線階段対応レン	建築・住宅設備	階段昇降機	-													○														
1198	-	（株）コムラ製作所	独立宣言がもっと	移動機器（リフト	固定式・据置式リ	-																											
1199	-	（株）アマノ	コンパクトサイズ	入浴用品	浴槽	-																											
1200	-	（株）コムラ製作所	スムーズな移動性	移動機器（リフト	床走行リフト	-																											
1201	-	九セラ（株）	4つの仕切にそれぞ	介護等食品、調理	食事用具、食器	-												○															
1202	-	アビリティーズ・ケアネット（株）	1つの浴槽で、臥位	入浴用品	浴槽	-																											
1203	-	（株）トマト	寝浴・座浴機械浴槽	入浴用品	入浴用品(その他)	-																											
1204	-	シティーリフトかわさき（株）	工事不要の移動式	建築・住宅設備	段差解消機	-													○														
1205	-	（株）高秋化学	トイレの新常識対	感染症等予防用品	感染症等予防用品	-																											
1206	-	（株）アマノ	"上質"を追求した	入浴用品	浴槽	-																											
1207	-	酒井医療（株）	限られたスペース	入浴用品	浴槽	-																											
1208	-	（株）アマノ	入浴スタイルが選	入浴用品	浴槽	-																											
1209	-	シティーリフトかわさき（株）	ヨーロッパデザイ	建築・住宅設備	段差解消機	-													○														
1210	-	アビリティーズ・ケアネット（株）	シャワーを利用し	入浴用品	入浴用品(その他)	-																											
1211	-	（株）アマノ	サポートが充実し	入浴用品	浴槽	-																											
1212	-	（株）アマノ	全身しっかり温ま	入浴用品	浴槽	-																											
1213	-	酒井医療（株）	介助する人にも介	入浴用品	浴槽	-																											
1214	-	パナソニック（株）	抗菌機能と浴室に	入浴用品	入浴用チェア	-																											
1215	-	パナソニック（株）	散歩から買物まで	移動機器（杖、歩	歩行器、歩行補助	-																											
1216	-	パナソニック（株）	ご自宅での安心と	移動機器（杖、歩	歩行器、歩行補助	-																											
1217	-	パナソニック（株）	安心と生活範囲を	建築・住宅設備	手すり	-													○														
1218	-	パナソニック（株）	玄関や軒先の移動	建築・住宅設備	手すり	-													○														
1219	-	パナソニック（株）	トイレでの立ち座	建築・住宅設備	手すり	-													○														
1220	-	パナソニック（株）	洗い場での立ち座	入浴用品	入浴用チェア	-																											
1221	-	パナソニック（株）	湯船からの立ち上	入浴用品	浴槽台	-																											
1222	-	（株）今仙技術研究所	足腰に不安を抱え	移動機器（車いす	電動車いす	-																											
1223	-	九セラ（株）	ありそうでなかっ	介護等食品、調理	食事用具、食器	-												○															
1224	-	（株）今仙技術研究所	電動で自由に姿勢	移動機器（車いす	電動車いす	-																											
1225	-	（株）今仙技術研究所	座位保持椅子を載	移動機器（車いす	電動車いす	-																											
1226	-	（株）今仙技術研究所	電動リクライニン	移動機器（車いす	電動車いす	-																											
1227	-	（株）今仙技術研究所	電動リフト式普通	移動機器（車いす	電動車いす	-																											
1228	-	トクソー技研（株）	口腔内の粘膜に吸	リハビリ・介護予	口腔ケア用品	-																	○										
1229	-	トクソー技研（株）	コードレス離床セ	センサー・見守り	見守り機器	-																								●			
1230	-	（有）テクノム	病院、福祉施設、	福祉施設環境設備	家具、テーブル、	-																	○										
1231	-	（有）テクノム	対面2人用のテー	福祉施設環境設備	家具、テーブル、	-																	○										
1232	-	（有）テクノム	横並びの2人用テー	福祉施設環境設備	家具、テーブル、	-																	○										
							0	0	13	0	1	2	8	18	47	60	31	18	117	38	45	31	0	187	3	0	0	5	0	0	0				

令和 6 年度老人保健事業推進費等補助金（老人保健健康増進等事業分）
居宅介護支援へのテクノロジーの活用に関する調査研究事業　報告書

令和7（2025）年3月

株式会社三菱総合研究所
ヘルスケア事業本部
〒100-8141 東京都千代田区永田町 2-10-3
FAX 03（5157）2143

本事業は、令和6年度老人保健事業推進費等補助金の助成を受け行ったものです。